



antel

A01

GERENCIA ARQUITECTURA		SECTOR ARQUITECTURA DE OBRAS	
OBRA:	CENTRAL CENTRO (Mercedes 876)		
CONTIENE:	Aberturas existentes		ESCALA
PROYECTO	Gladys Castillo	DIBUJO	G.C.
		ARCHIVO	FECHA 07/2024

NOTA:
TODAS LAS MEDIDAS SERÁN RECTIFICADAS EN OBRA

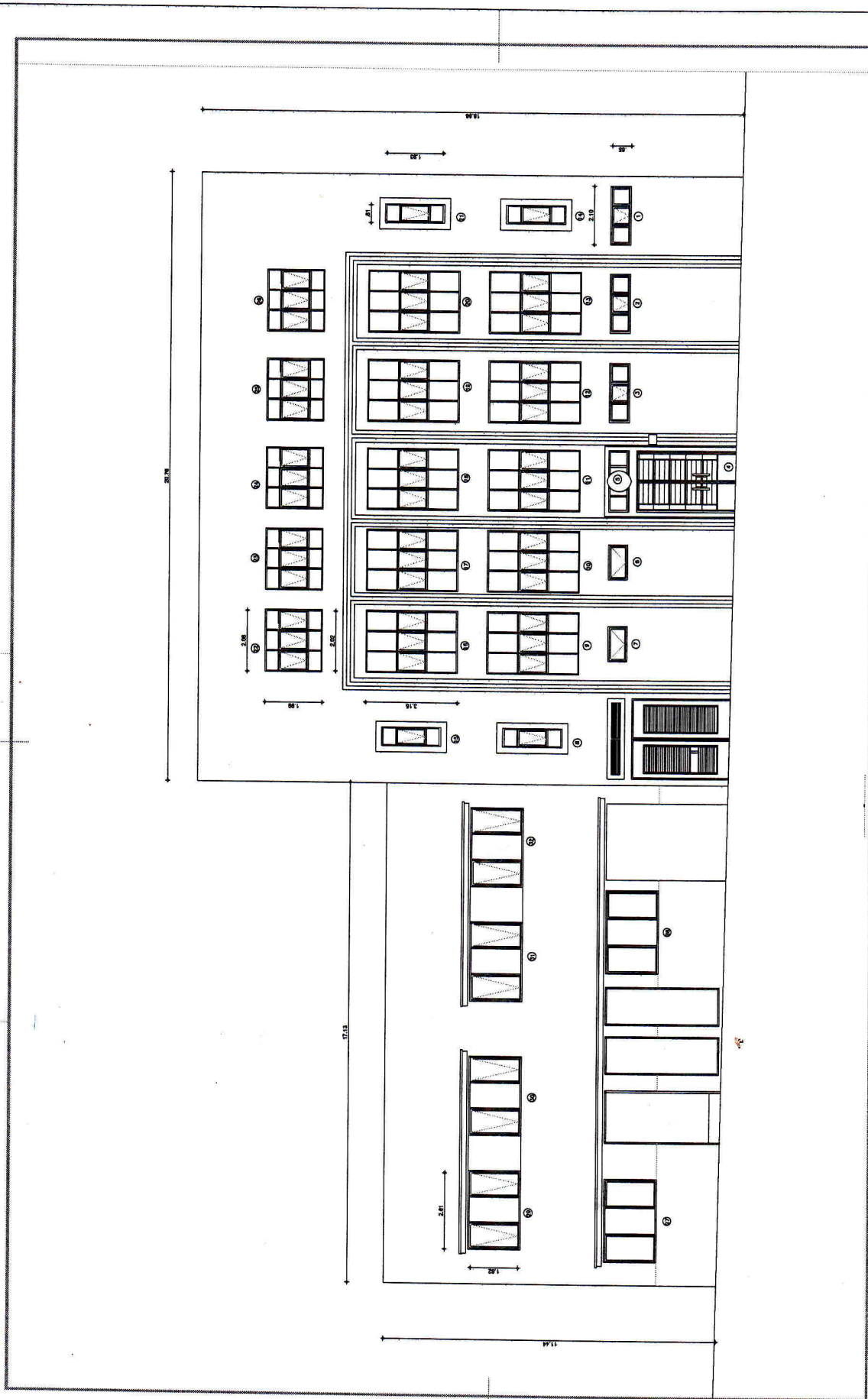

NOTA:

TODAS LAS MEDIDAS SERÁN RECTIFICADAS EN OBRA

GERENCIA ARQUITECTURA SECTOR ARQUITECTURA DE OBRAS

OBRA: CENTRAL CENTRO (Mercedes 876)

CONTIENE: Fachada nueva

PROYECTO Gladys Castillo DIBUJO G.C. ARCHIVO

ESCALA 1/100

FECHA 07/2024

antel

Lámina

A02

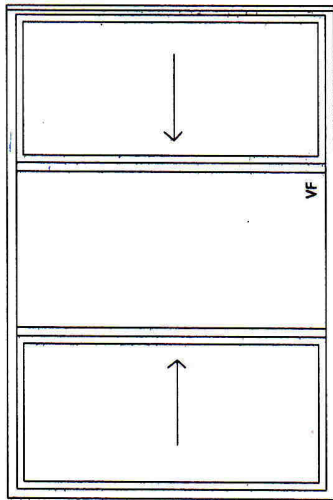

Aberturas 27 y 28
cantidad 2

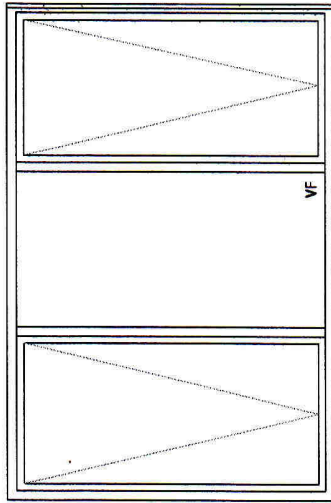

Aberturas de la 29 a la 32
cantidad 5

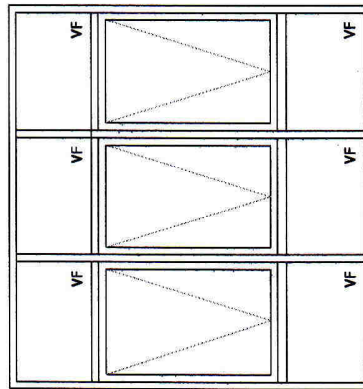

Aberturas de la 22 a la 26
cantidad 5

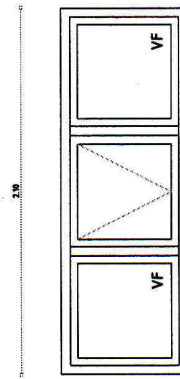

Aberturas 1, 2, 3, 5, 6, 7
cantidad 6

NOTA: TODAS LAS MEDIDAS SERÁN RECTIFICADAS EN OBRA	GERENCIA ARQUITECTURA						SECTOR ARQUITECTURA DE OBRAS			antel	
	OBRA: CENTRAL CENTRO (Mercedes 876)						ESCALA 1/25			Lámina	
	CONTIENE: Aberturas nuevas						PROYECTO Gladys Castillo			FECHA 07/2024	
	DIBUJO G.C.						ARCHIVO			A03	

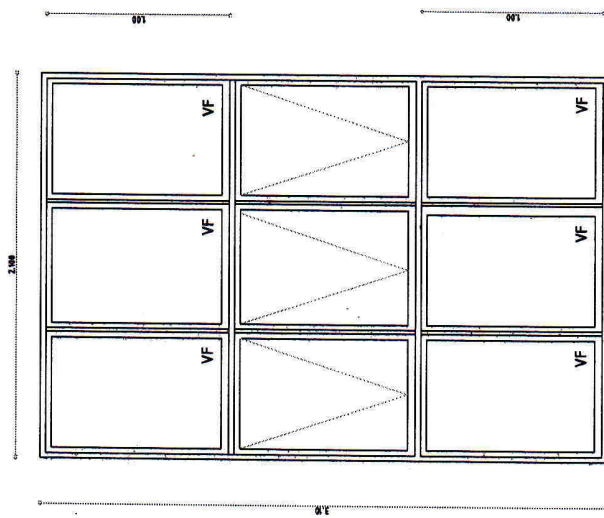

Abertura de la 9 a la 19
cantidad 10

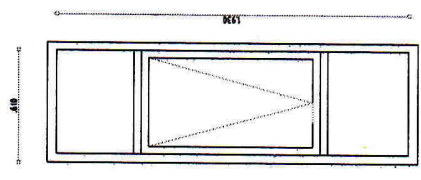

Aberturas 8, 14, 15, 21
cantidad 4

NOTA:		GERENCIA ARQUITECTURA		SECTOR ARQUITECTURA DE OBRAS		antel	
TODAS LAS MEDIDAS SERÁN RECTIFICADAS EN OBRA		OBRA:		CENTRAL CENTRO (Mercedes 884)		Línea	
		CONTIENE:		1er Piso		ESCALA	
		PROYECTO		Gladys Castillo		1/25	
		DIBUJO		G.C.		FECHA	
						11/2011	
						A04	