

CONDICIONES PARTICULARES

❖ **OBJETO DE LA LICITACIÓN**

Antel llama a licitación para la contratación de **Mantenimiento de rejas perimetrales** del Complejo Torre de las Telecomunicaciones de Antel.

❖ **ALCANCE**

1. Oferta Básica

La oferta básica estará compuesta por:

- 1. Limpieza de óxido en reja perimetral**
- 2. Limpieza de óxido en tramo de reja entre Panamá y Venezuela**
- 3. Pintura de rejas de hierro**
- 4. Limpieza de óxido y pintura de portones**

Estos servicios deberán ajustarse a las especificaciones técnicas que se indican en el Capítulo de especificaciones técnicas del presente pliego.

❖ **VISITA DE OBRA**

Previo a la presentación de las ofertas se realizará una visita obligatoria al lugar de referencia. Se fijará fecha y hora de la visita, la que se comunicará oportunamente. Se labrará acta en el lugar. Dicha acta, con la solicitud de aclaraciones y sus posteriores respuestas cursadas por Antel, pasarán a formar parte del presente pliego.

En caso de prórrogas, Antel podrá establecer nuevas fechas de visitas. La Administración determinará si esta nueva visita es obligatoria u opcional para quienes realizaron la primera.

❖ **ESPECIFICACIONES TÉCNICAS**

1 Limpieza de óxido en reja perimetral

Se deberán limpiar en su totalidad las rejas existentes retirando todo rastro de óxido, ya sea de forma manual o con herramientas mecánicas.

Posteriormente se realizará un lijado general a toda la reja a modo de preparar la superficie para la aplicación del nuevo esquema de pintura.

En caso de quedar oquedades, se deberá masillar para asegurar una superficie continua para aplicar el esquema de pintura.



2 Limpieza de óxido en tramo de reja entre Panamá y Venezuela

En el tramo del pasaje contra AFE que está pintado con fondo antióxido rojo se limpiará la totalidad de dicho tramo retirando todo rastro de óxido, utilizando removedor de pintura para metales, asegurándose de seguir al pie de la letra las especificaciones del fabricante.

En los casos que se presenten restos de óxido se realizará el mismo procedimiento del paso anterior.

En caso de quedar oquedades, se deberá masillar para asegurar una superficie continua para aplicar el esquema de pintura.



3 Pintura de rejas de hierro

Antes de pintar se deberá limpiar en su totalidad todo rastro de polvo de lijado o restos de removedor químico.

Toda la reja, incluyendo los parantes, se pintará con el siguiente esquema:

- Fondo epoxi poliamida de alto espesor de 150 micras, aplicado según las recomendaciones del fabricante con un mínimo de dos manos.
- Terminación poliuretánica acrílica alifático de 10 micras color RAL7024, aplicado según las recomendaciones del fabricante con un mínimo de dos manos.

Se aclara que es de suma importancia que se respete el esquema de pintura por lo que previo a comenzar los trabajos de pintura se deberá llamar al técnico de Antel para que corrobore el estado de limpieza de las piezas metálicas y los fondos y pinturas que se aplicarán, de no ser así el técnico podrá pedir que se retire todo lo que se haya pintado hasta el momento y se rehaga el trabajo en las condiciones señaladas en este pliego. Además se solicita respetar las especificaciones de los fabricantes para la ejecución de cada esquema de pintura.

Previo al comienzo de cada etapa, se deberá solicitar el OK de la dirección de obra para poder comenzar con los trabajos correspondientes.

4 Limpieza de óxido y pintura de portones

En todos los casos se dará el mismo tratamiento que al resto de las rejas especificados en los puntos 1 y 3 de las Especificaciones técnicas del presente pliego.

4.1 Estacionamiento



4.2 Plaza

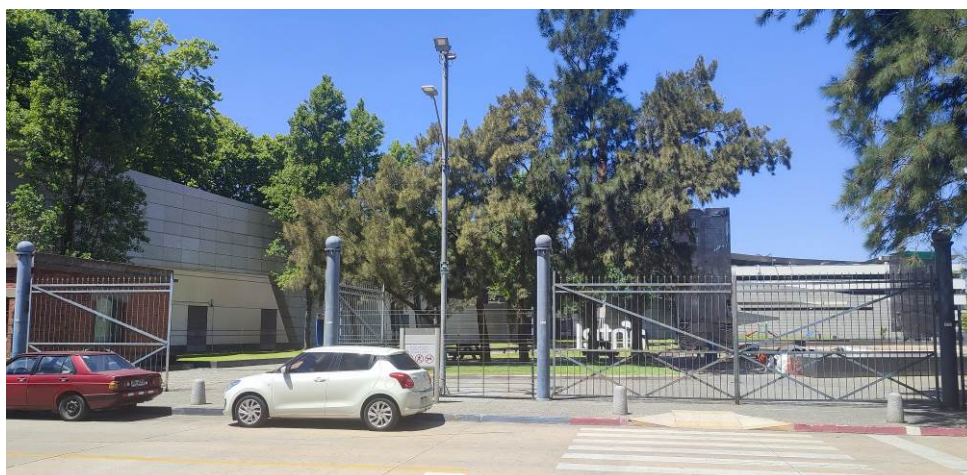

4.3 Guardería



4.4 Jardinería

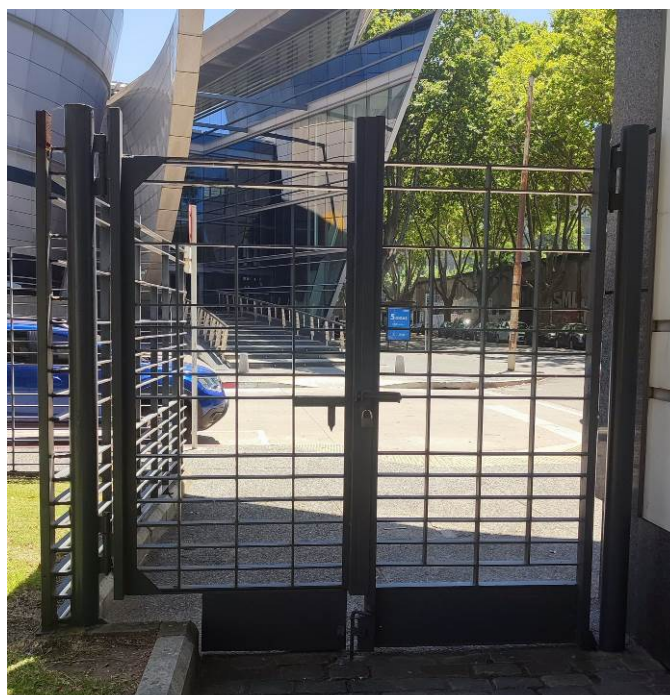

4.5 Caseta de ladrillo

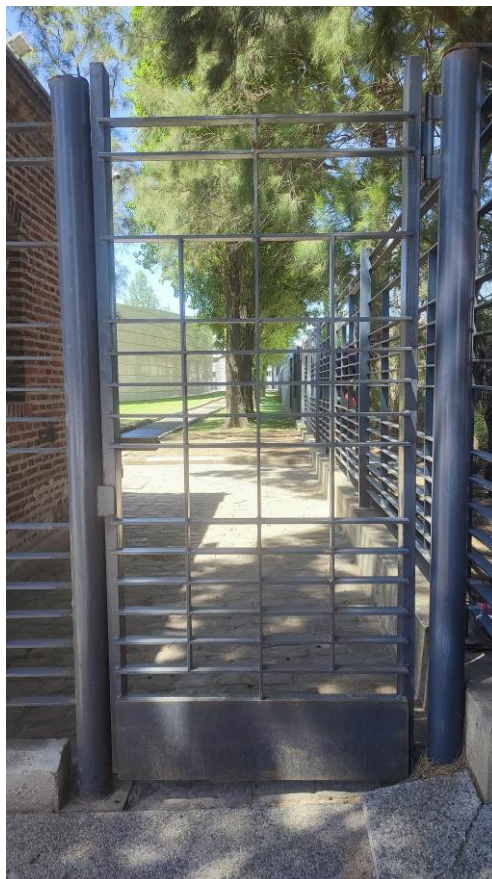

4.6 Plaza Guardería



❖ COTIZACIÓN

Se deberá cotizar en la modalidad plaza y en pesos uruguayos según el cuadro de cotización.

Se deberá discriminar los impuestos, en caso contrario se asumirá que los mismos están incluidos en los precios cotizados.

Los precios serán firmes no admitiéndose fórmula paramétrica de ajuste.

❖ **EVALUACIÓN DE OFERTAS**

El comparativo de ofertas se realizará por el total sin impuestos que surja de la planilla de cotización (ANEXO I) y de acuerdo a lo establecido en el pliego de Condiciones Generales.

Las cantidades indicadas en la planilla de cotización son estimadas, a los solos efectos del comparativo de ofertas. Durante la ejecución de la contratación las mismas podrán variar en base a las necesidades de Antel.

❖ **ADJUDICACIÓN**

La adjudicación de la presente contratación se realizará de acuerdo a lo establecido en el pliego de Condiciones Generales.

La Administración adjudicará el monto que resulte del total de la planilla de cotización, considerando el/los precio/s unitario/s.

❖ **INICIO DEL SERVICIO**

Debe entenderse que la cotización que se solicita es para el inicio inmediato del servicio, por lo tanto, deberá efectuarse indefectiblemente dentro de los 5 (cinco) días corridos, contados desde la fecha de la notificación de adjudicación.

❖ **PLAZO DE ENTREGA DE LOS TRABAJOS**

Una vez adjudicada la obra, el adjudicatario dispondrá del plazo de sesenta días (60) días calendario, contados a partir de la fecha determinada para el inicio del servicio, para entregar los trabajos completamente terminados

❖ **PRUEBAS**

Previo a iniciar las tareas de pintura el proveedor dará aviso al representante técnico de Antel quien verificará las especificaciones de los productos a aplicar y que los mismos lleguen a obra en sus envases originales cerrados.

❖ **CONDICIONES DE PAGO**

Las condiciones de pago serán las establecidas en el pliego de Condiciones Generales.

❖ **GARANTÍA TÉCNICA**

Se deberá dar una garantía de tres años por desprendimiento de pintura y síntomas oxidación en los elementos trabajados.

❖ **MULTAS**

1) Multas por atrasos

La Administración aplicará por atraso en los plazos previstos para la entrega de los suministros o prestación de los servicios, una multa equivalente al 5% por cada día corrido de atraso calculada sobre el monto total sin impuestos del suministro o servicio atrasado.

2) A su vez, regirá lo establecido en las Condiciones Generales.

ANEXO I

	Item	Cant	Unidad	Unitario sin iva	Total sin iva	
	Oferta básica					
1	Limpieza de óxido en reja perimetral	350	Metros			
2	Limpieza de óxido en tramo de reja entre Panamá y Venezuela	40	Metros			
3	Pintura de rejas de hierro	390	Metros			
4	Limpieza de óxido y pintura de portones					
4.1	Estacionamiento	1	Unidad			
4.2	Plaza	1	Unidad			
4.3	Guardería	1	Unidad			
4.4	Jardinería	1	Unidad			
4.5	Caseta de ladrillo	1	Unidad			
4.6	Plaza Guardería	1	Unidad			
	Total sin impuestos					
	Iva total					
	Total más iva					

La planilla de cotización no podrá tener enmiendas, tachaduras, o testaduras.

Se aclara que no hay obligación de Antel de ejecutar el 100% de lo adjudicado.