

COORDINACION DE INFRAESTRUCTURA

TIENDA ATLANTIDA CT

PLANTA DEMOLICIONES

G.AZIZ

DIBUJO

GA

ARCHIVO

ESCALA

1/75

FECHA 08-2023

antel

lámina
D01

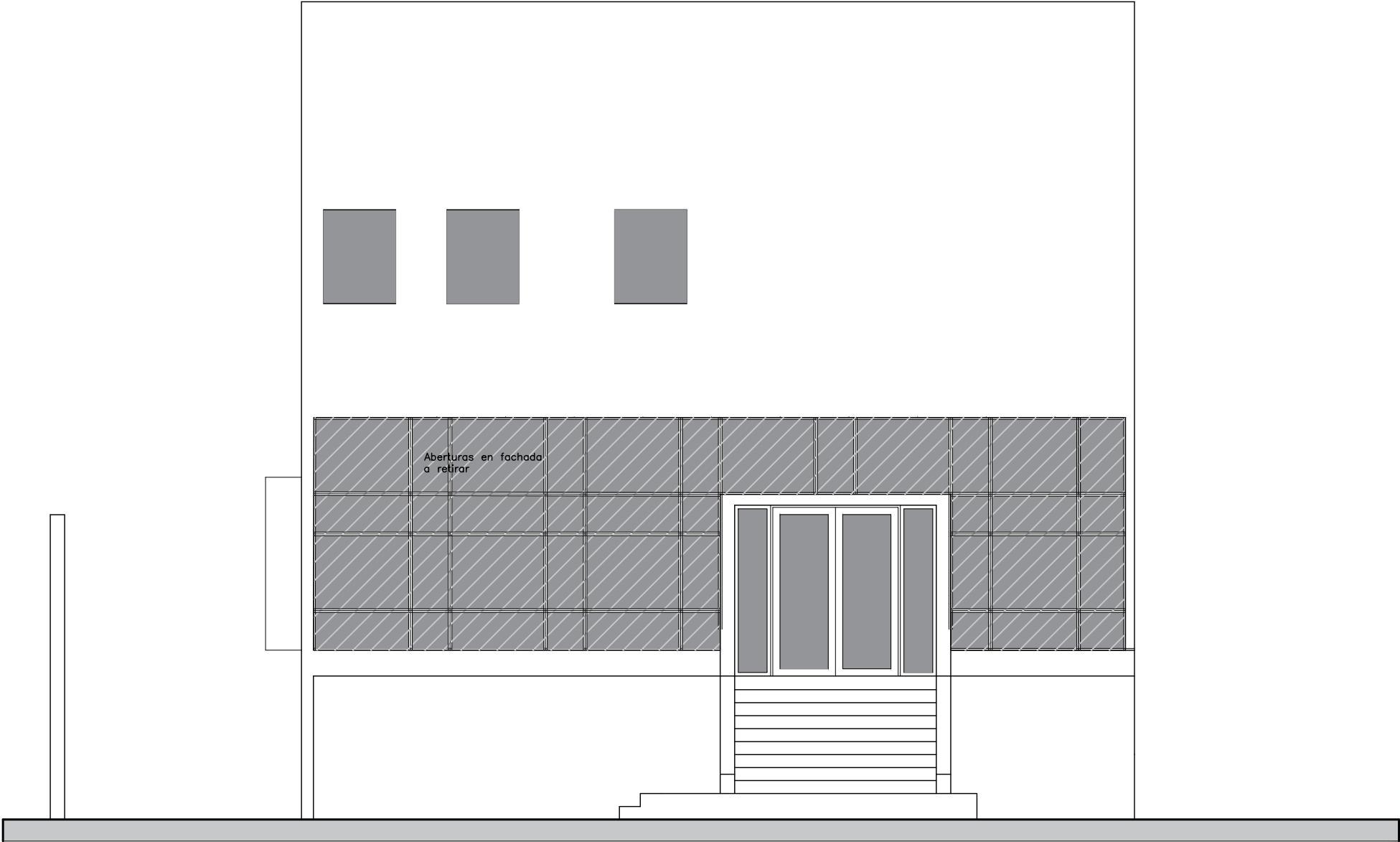

ROGER BALET

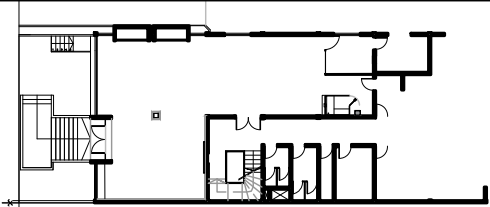

| | | | | | |
|---------------------------------|--------|----|---------|------------------|---------|
| COORDINACION DE INFRAESTRUCTURA | | | | <div>antel</div> | |
| TIENDA ATLANTIDA CT | | | | | |
| FACHADA DEMOLICIONES | | | | ESCALA | lámina |
| | | | | 1/75 | |
| G.AZIZ | DIBUJO | GA | ARCHIVO | FECHA | 08-2023 |
| | | | | | D02 |

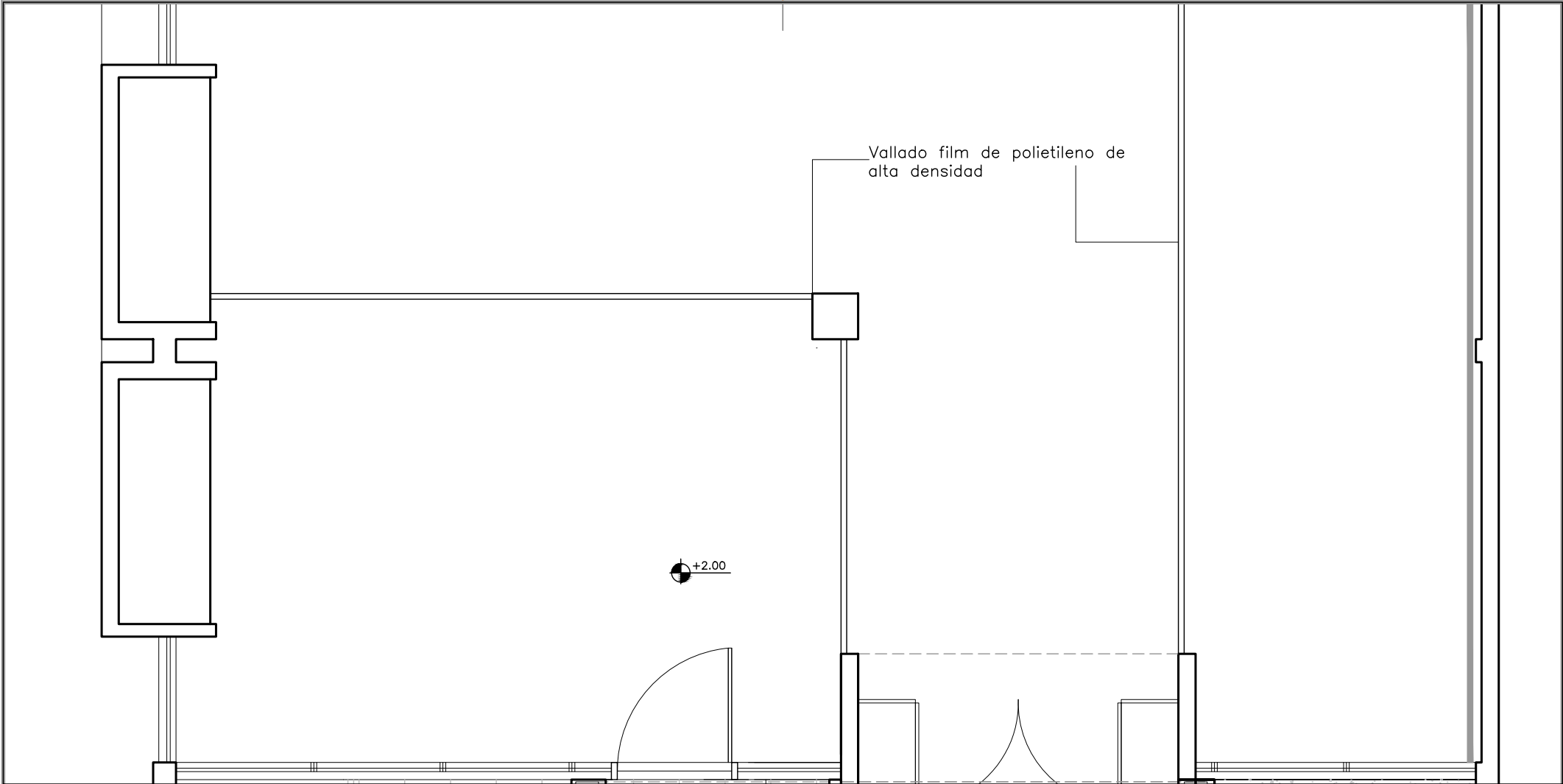

Vallado en local
comercial - esc 1:50

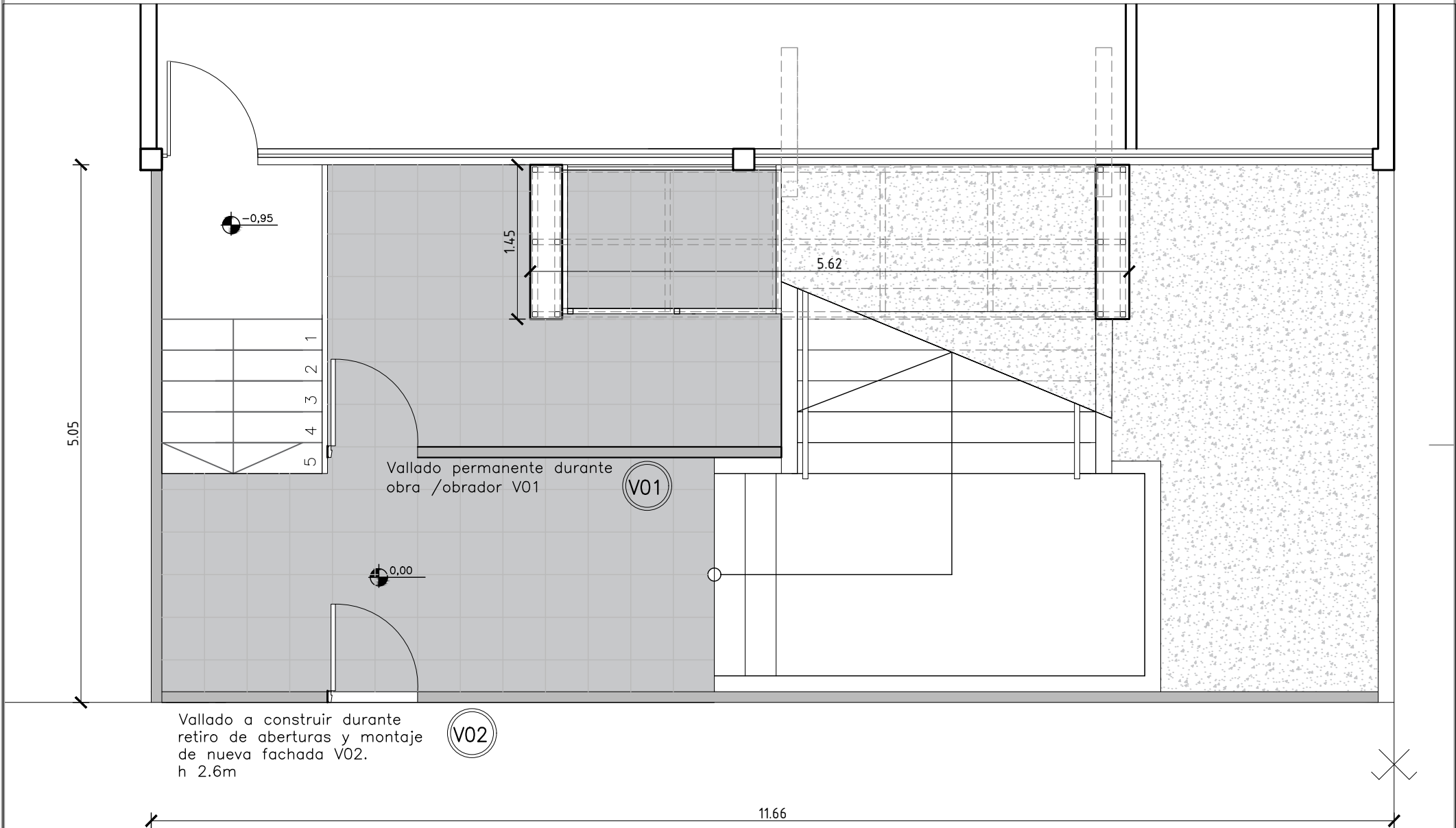

Vallado exterior -
esc 1:50

El montaje de los vallados en se
coordinará de acuerdo al avance
de obra.

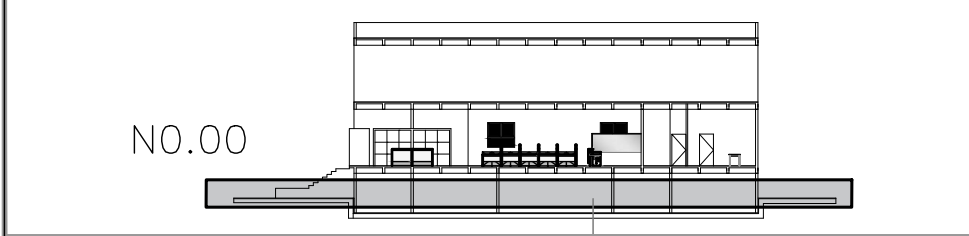

| | | | | | |
|---------------------------------|--------|----|---------|--------|---------|
| COORDINACION DE INFRAESTRUCTURA | | | | lámina | |
| TIENDA ATLANTIDA | | | | V01 | |
| VALLADO OBRA | | | ESCALA | 1/50 | |
| G.AZIZ | DIBUJO | GA | ARCHIVO | FECHA | 07/2023 |

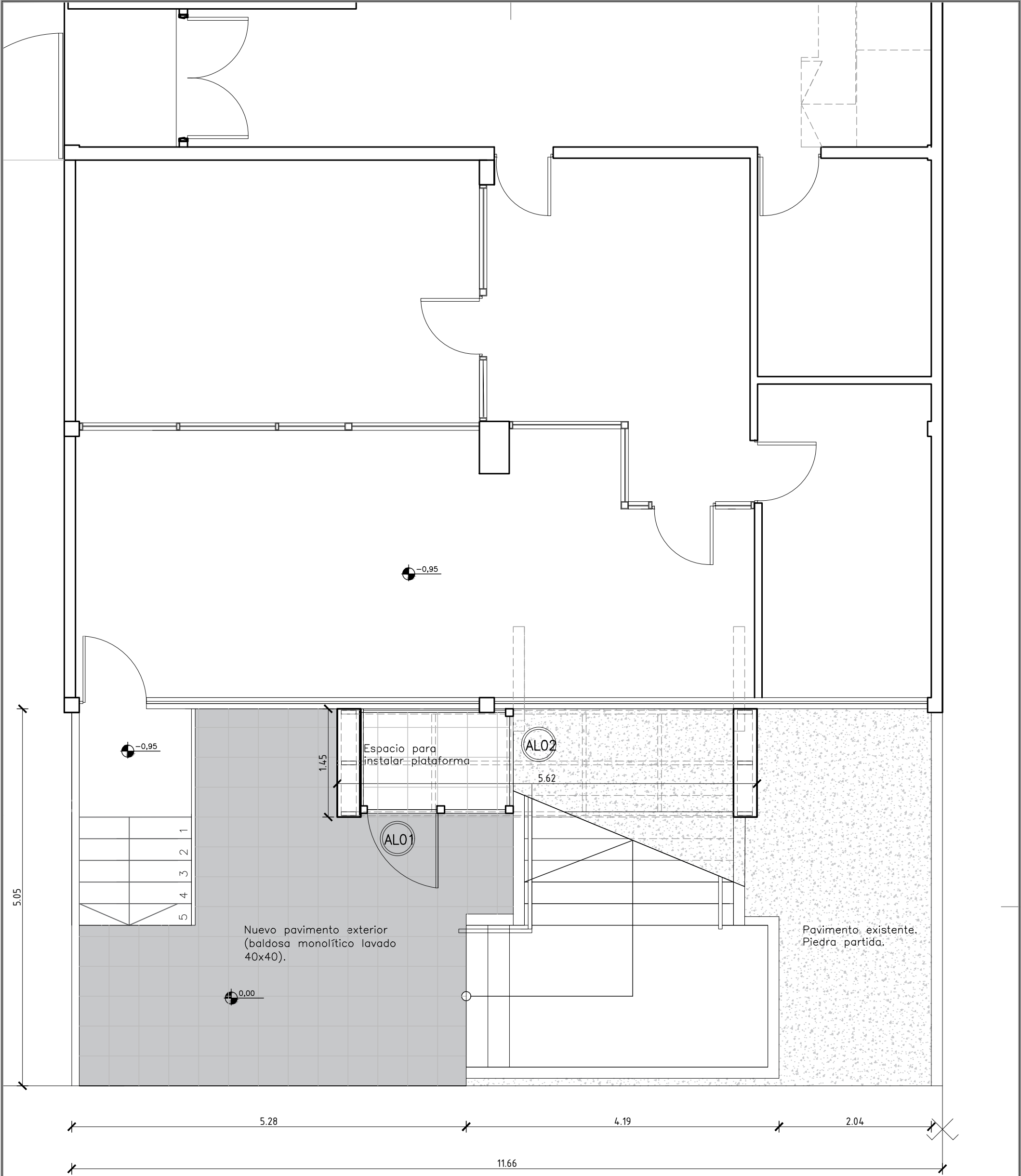

NO.00

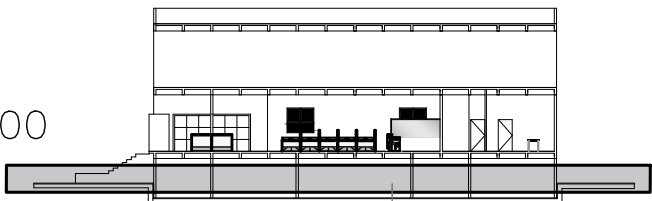

TIENDA ATLANTIDA

PLANTA NO.00

G.AZIZ

DIBUJO

GA

ARCHIVO

ESCALA

1/50

FECHA

07/2023

lámina

A01

COORDINACION DE INFRAESTRUCTURA

antel

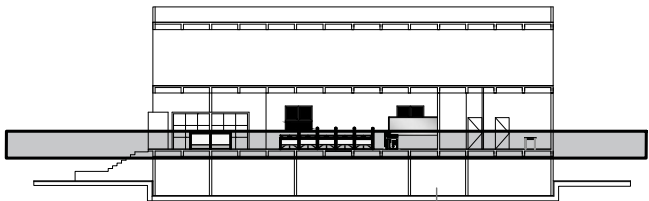
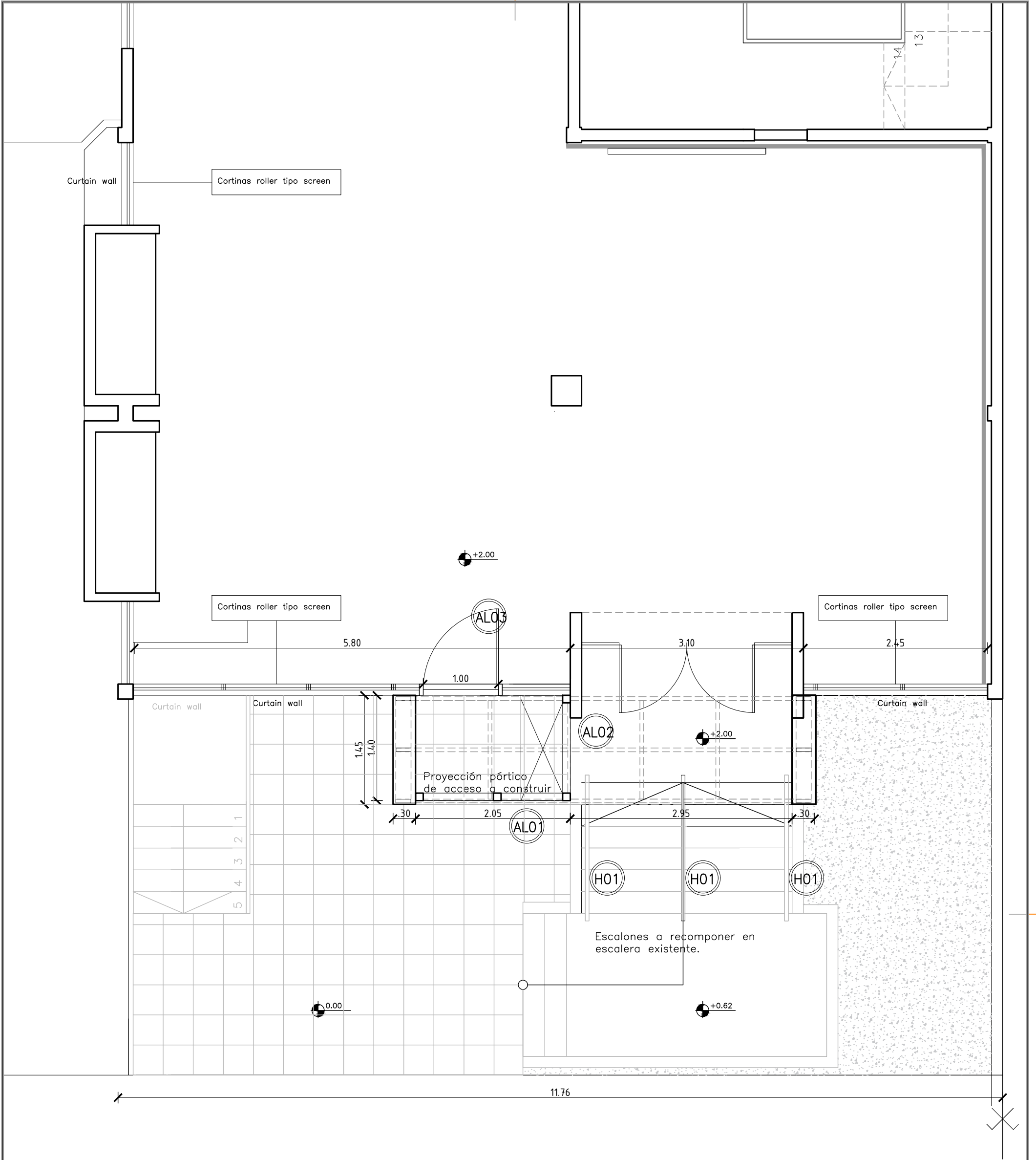

| | | | |
|---------------------------------|--------|----|----------------|
| COORDINACION DE INFRAESTRUCTURA | | | |
| TIENDA ATLANTIDA | | | |
| PLANTA N+2.00 | | | ESCALA 1/50 |
| G.AZIZ | DIBUJO | GA | ARCHIVO |
| | | | FECHA 07/2023 |

lámina

A02

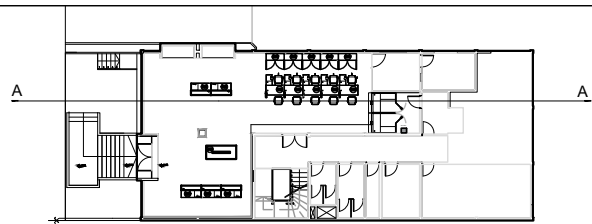
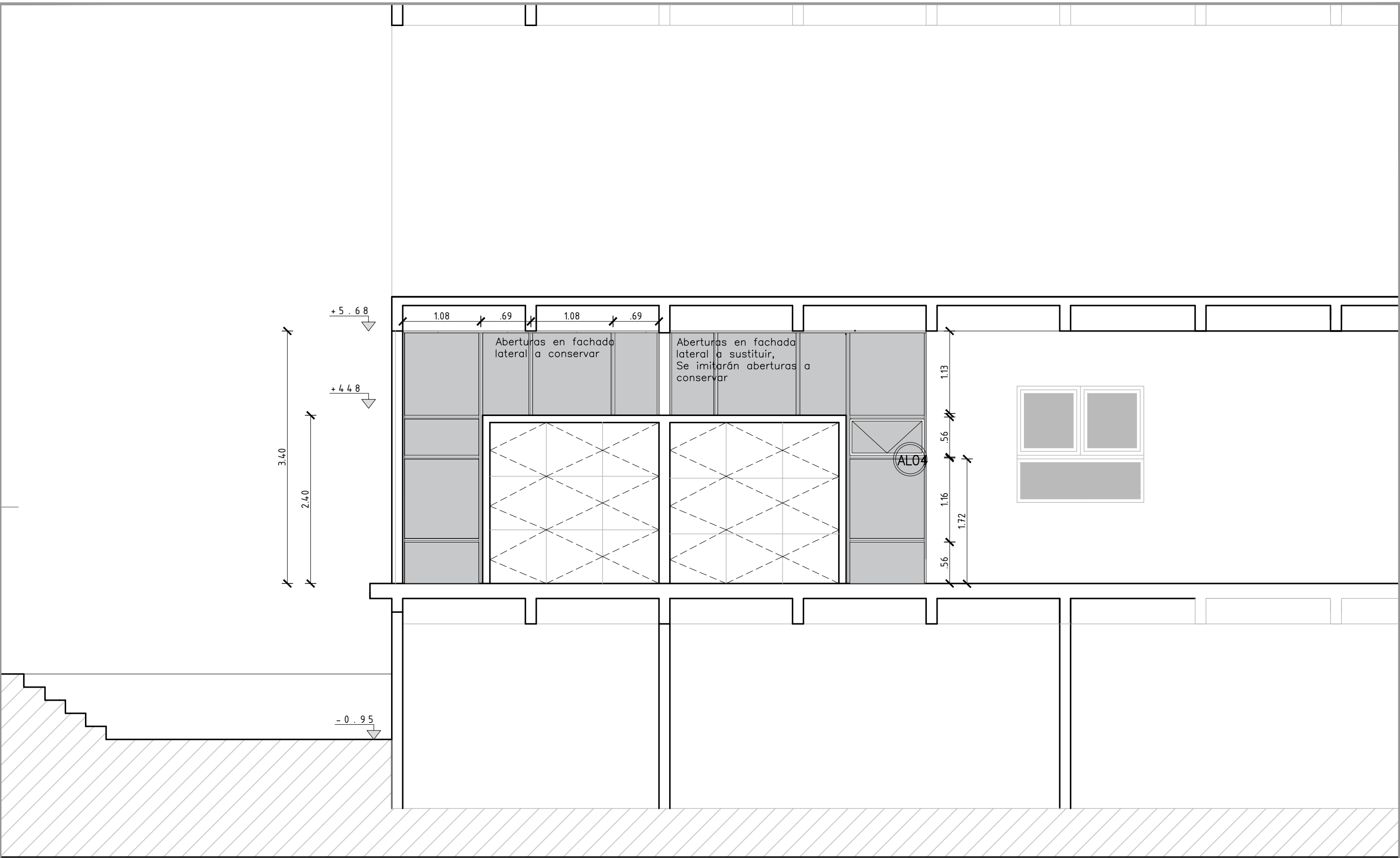

| | | | | | | |
|---------------------------------|--------|----|----------------|--------|---|---------|
| COORDINACION DE INFRAESTRUCTURA | | | | |  | |
| TIENDA ATLANTIDA CT | | | | | <div>lámina</div> <div>A03</div> | |
| CORTE AA | | | ESCALA 1/50 | | | |
| G.AZIZ | DIBUJO | GA | ARCHIVO | CODIGO | FECHA | 07/2023 |

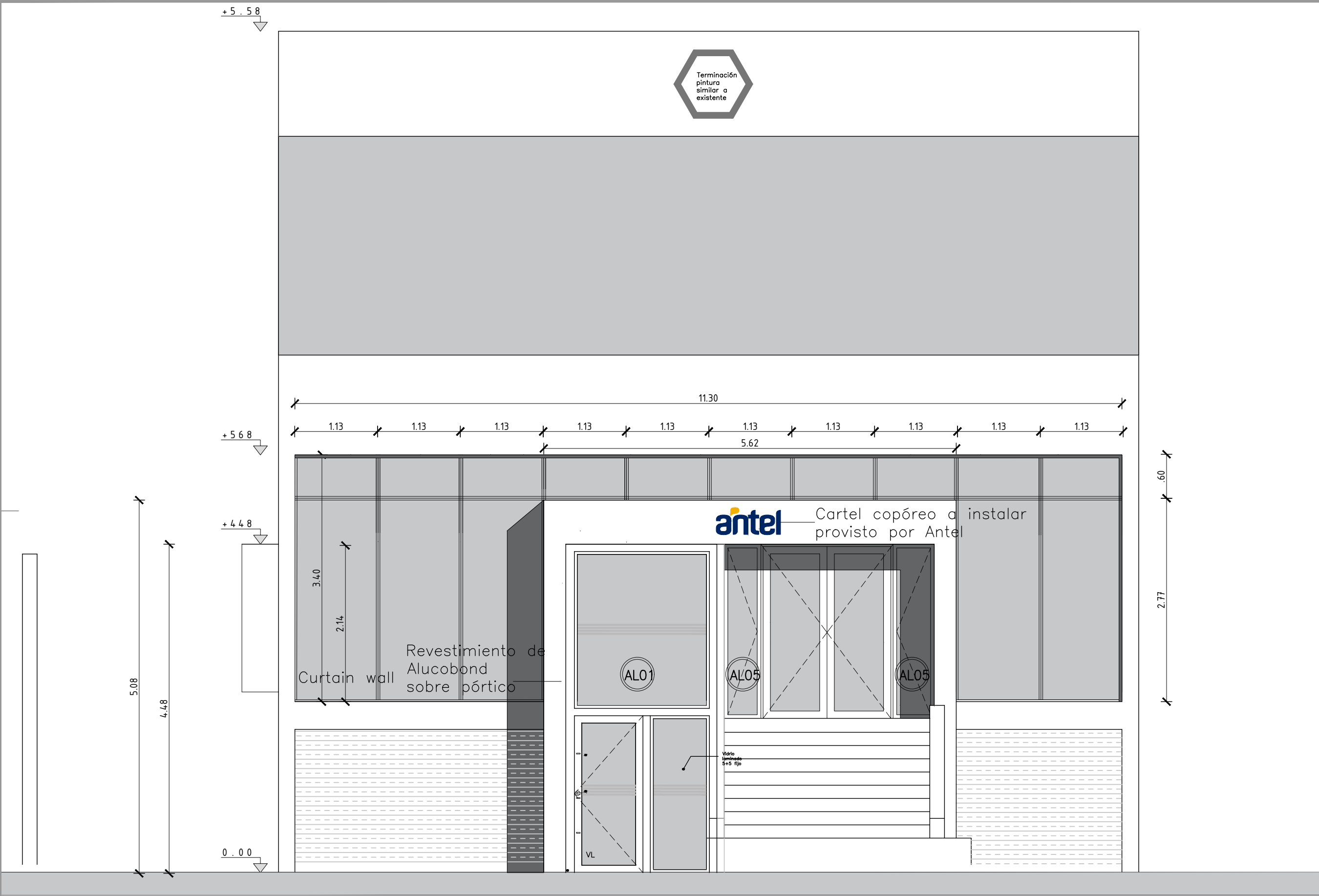

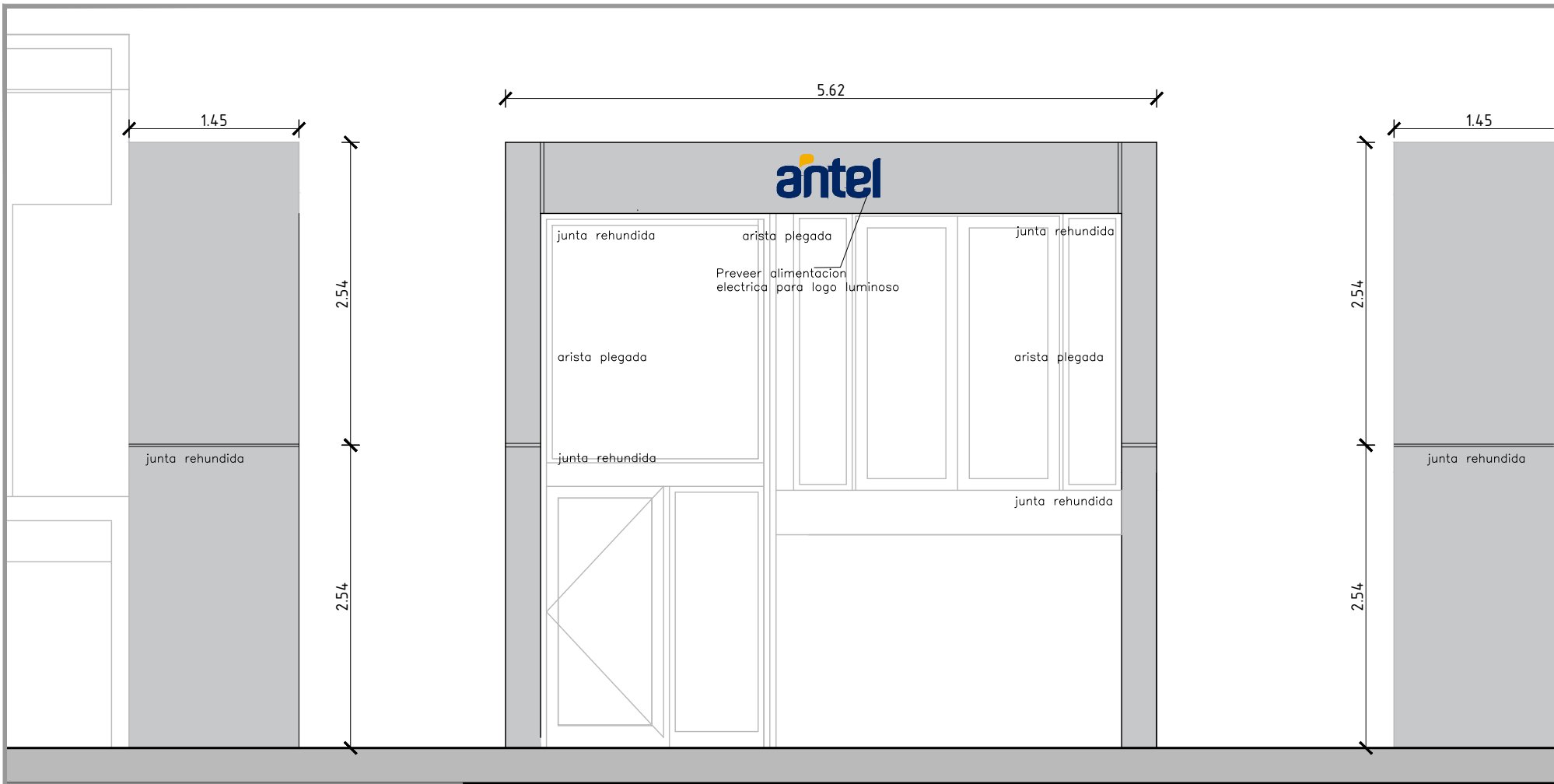

Alzado lateral izquierdo

Alzado frontal

Alzado lateral derecho

**Revestimiento de aluminio Compuesto
color blanco
escala 1/25**

Se revestirán las caras exteriores del volumen de hormigón que conforma el acceso, sobre una estructura metálica de montaje y plegando el material en las aristas y en todos sus cantos.

No se verán cortes vivos sin plegar.
el diseño y ubicacion de juntas se revisará con la D.O.

Se preveerá en obra alimentación eléctrica en los puntos indicados

RECTIFICAR MEDIDAS EN OBRA

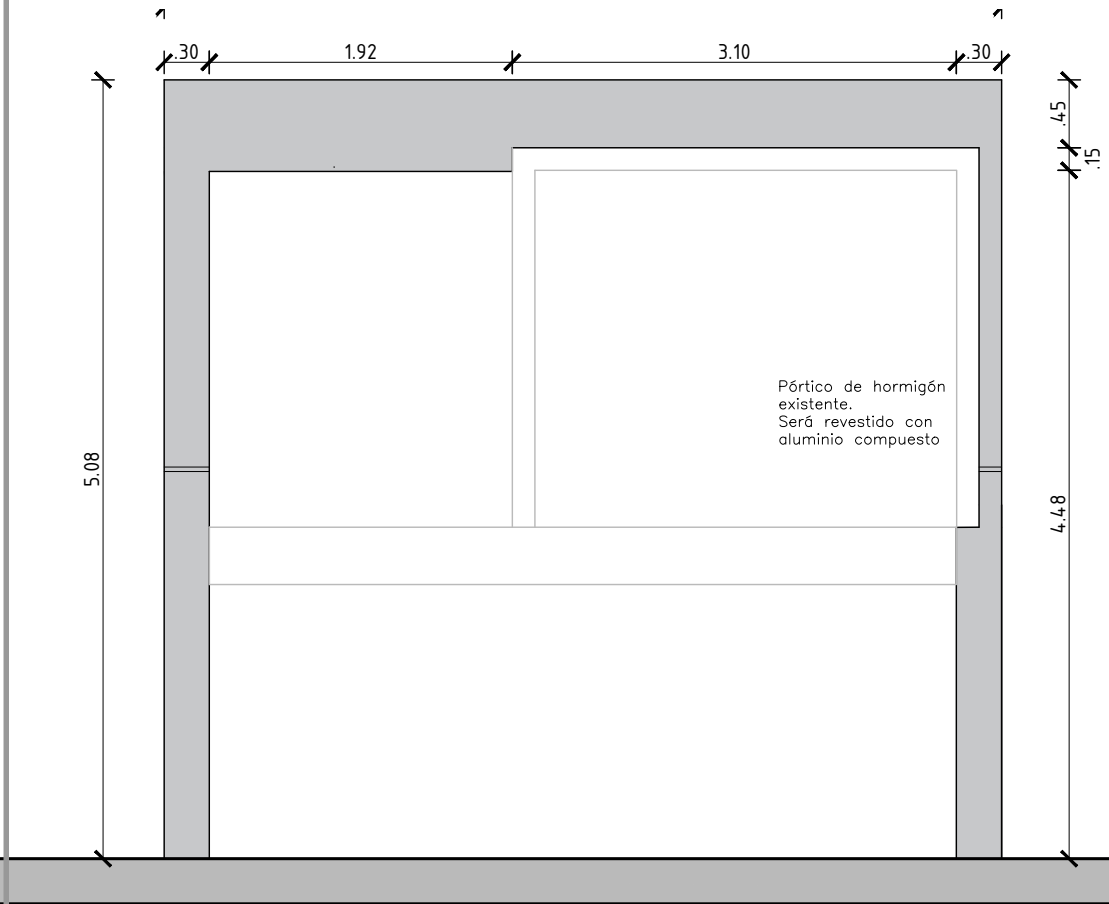

Esquema montaje sobre pórtico de hormigón existente

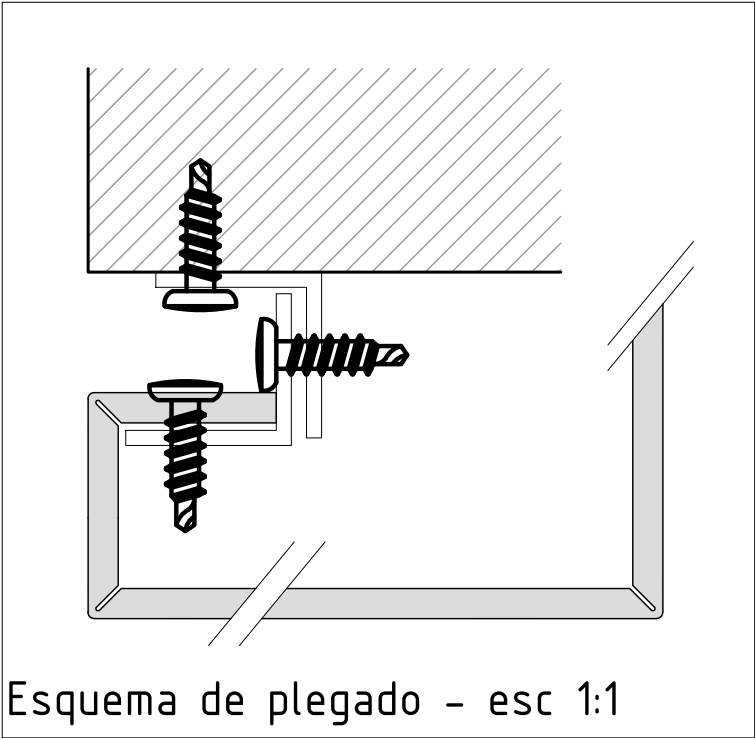

Esquema de plegado - esc 1:1

| COORDINACION DE INFRAESTRUCTURA | | | | lámina | |
|---|--------|-----------|----------------|--------|---------|
| TIENDA ATLANTIDA CT | | | | antel | A05 |
| REVESTIMIENTO DE ALUMINIO COMPUESTO SOBRE PÓRTICO | | | ESCALA 1/50 | | |
| ARQUITECTO | DIBUJO | DIBUJANTE | ARCHIVO CODIGO | FECHA | 00/2010 |

Planta N0.00 esc 1:50

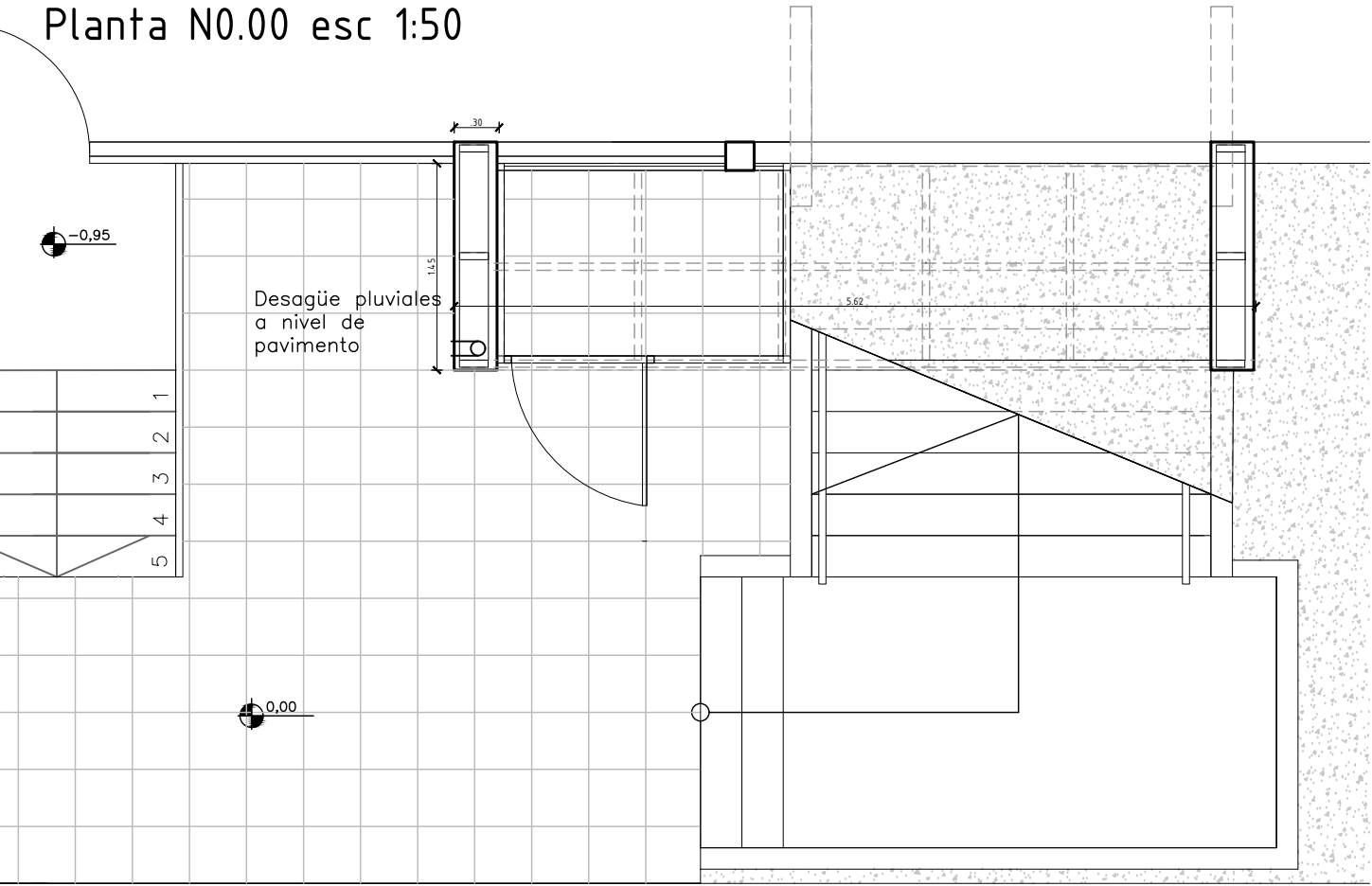

Planta de techo pórtico
esc 1:50

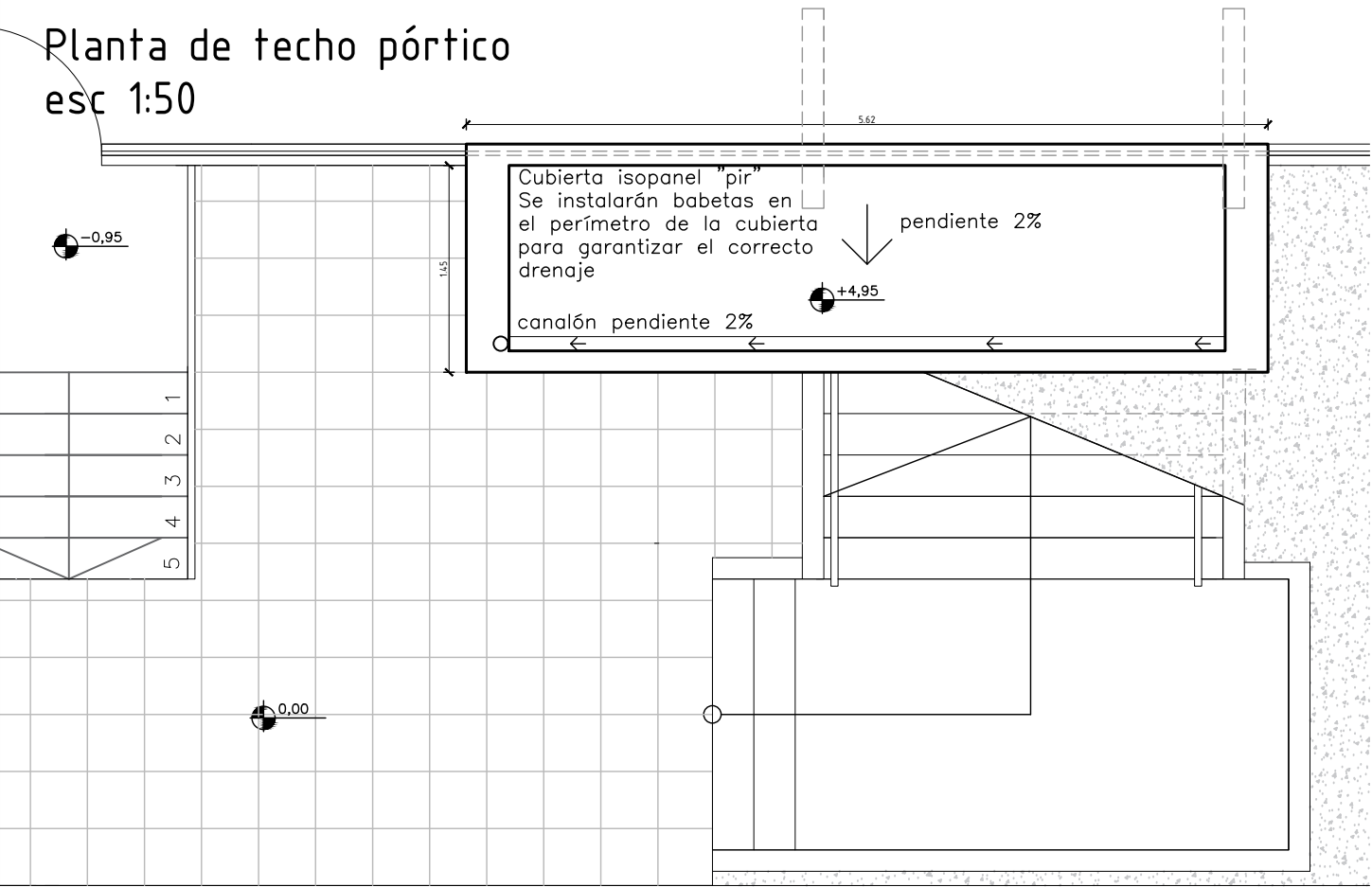

Alzado frontal estructura pórtico
esc 1:50

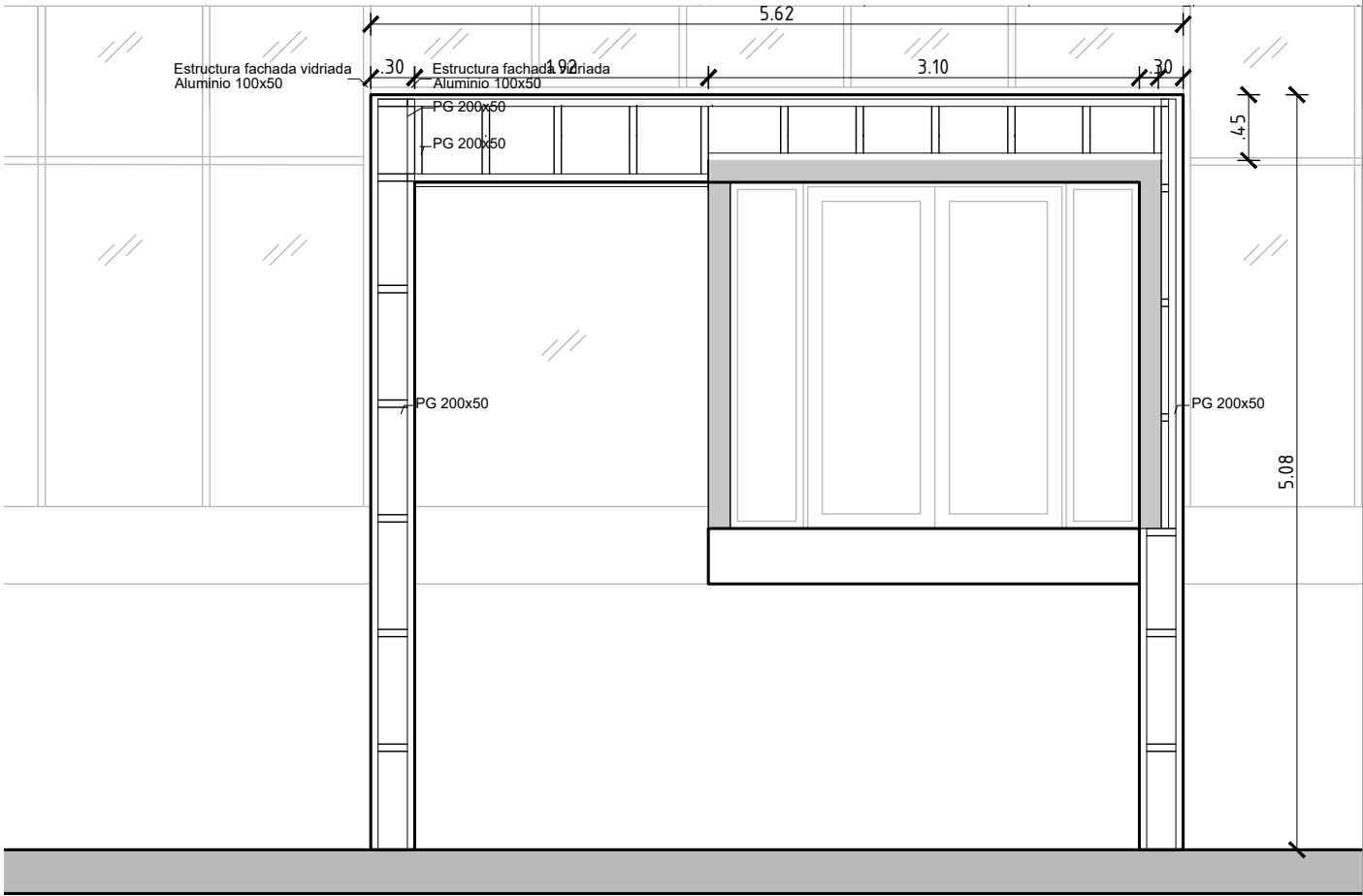

Esquema de montaje
para pórtico "steel
framing"

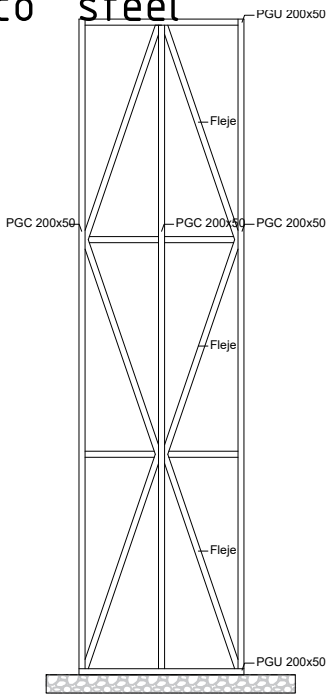

Anteproyecto para esquema de montaje para pórtico de acceso.
Estructura con perfiles galvanizados para steel framing. PGC/U y 200mm.
Sobre cara superior será necesario pendiente 2% para evacuación de pluviales.

| | | | | | |
|-----------------------------------|--------|----|---------|--------|---|
| COORDINACION DE INFRAESTRUCTURA | | | | |  |
| TIENDA ATLANTIDA CT | | | | | |
| ESQUEMA DE MONTAJE PÓRTICO ACCESO | | | ESCALA | lámina | <div>SF01</div> |
| | | | 1/75 | | |
| G.AZIZ | DIBUJO | GA | ARCHIVO | FECHA | |

Planta
esc 1:200

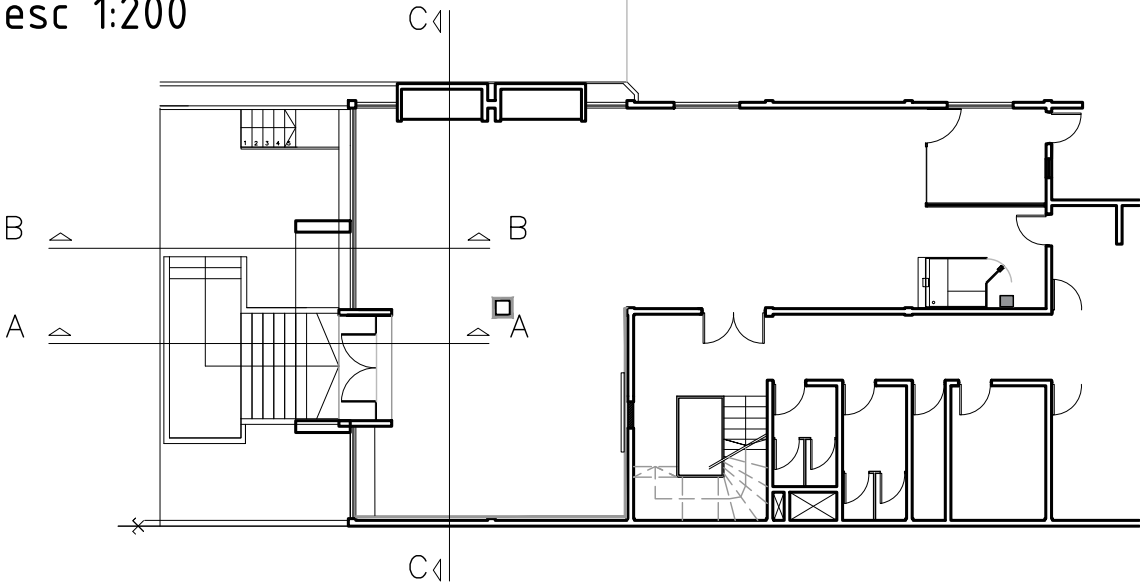

Corte AA
esc 1:50

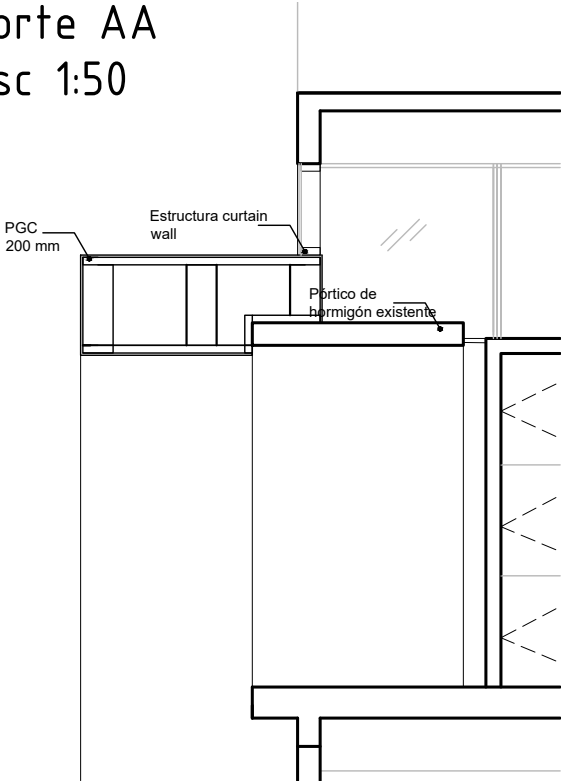

Corte BB
esc 1:50

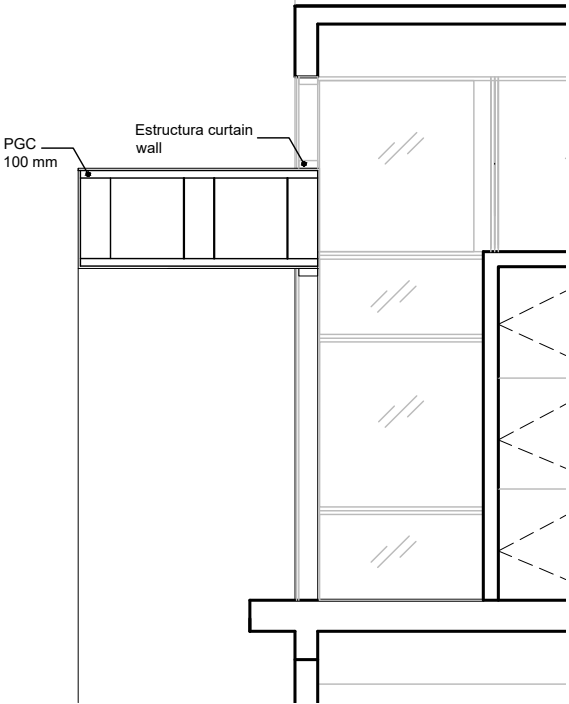

Corte CC
esc 1:50

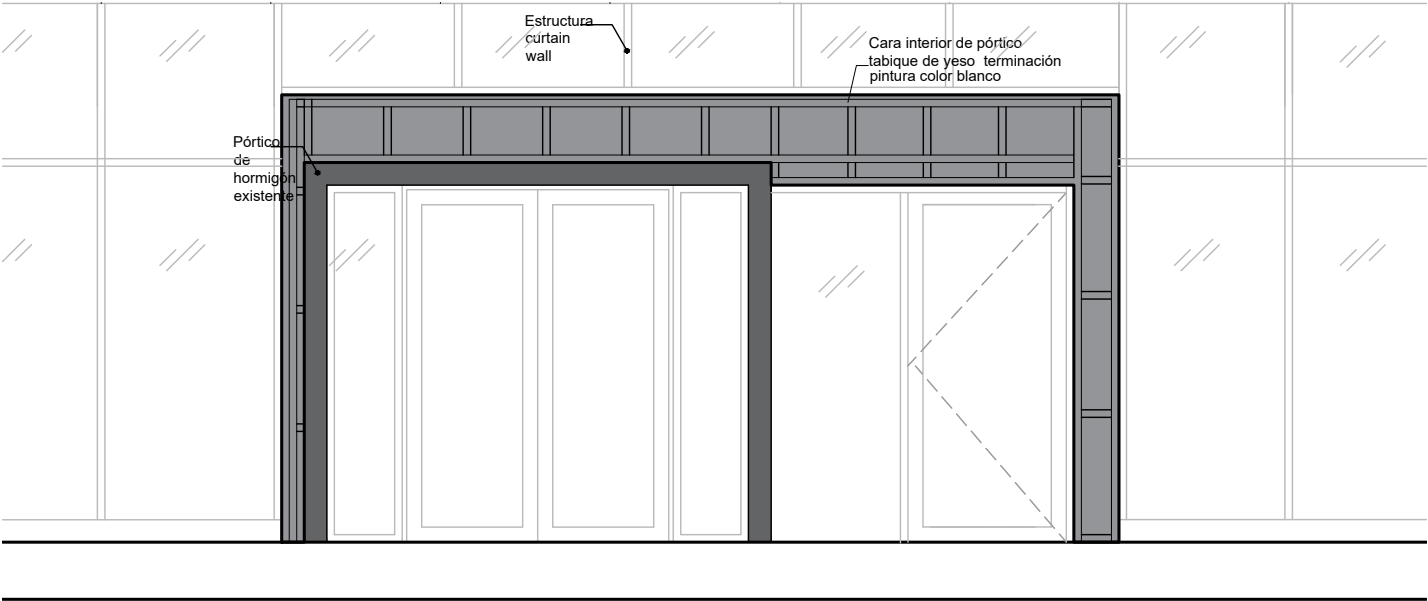

Cielorraso de yeso
Nivel fondo de pórtico
esc 1:75

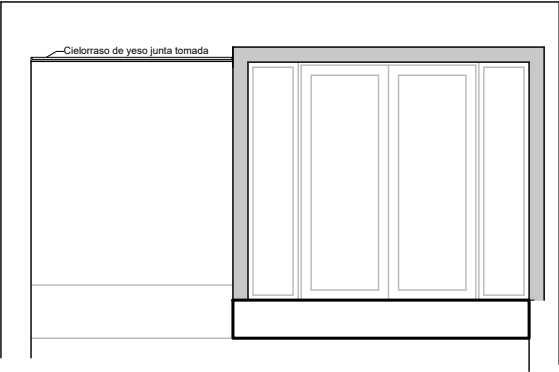
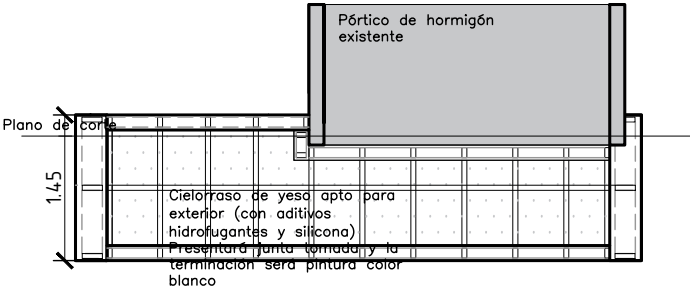

Planilla de muros
esc:1/20

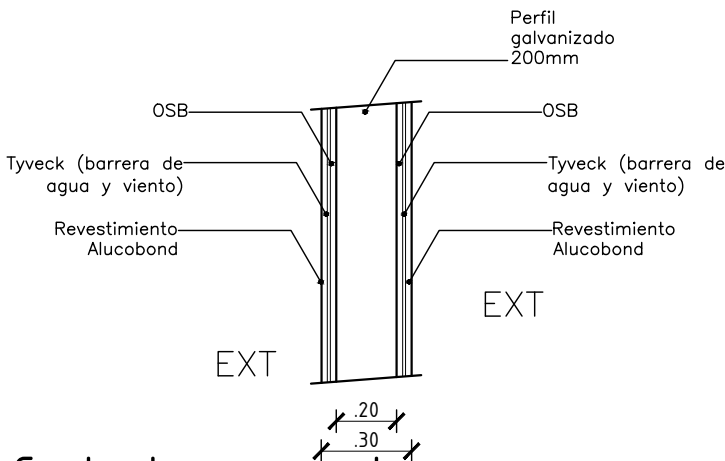
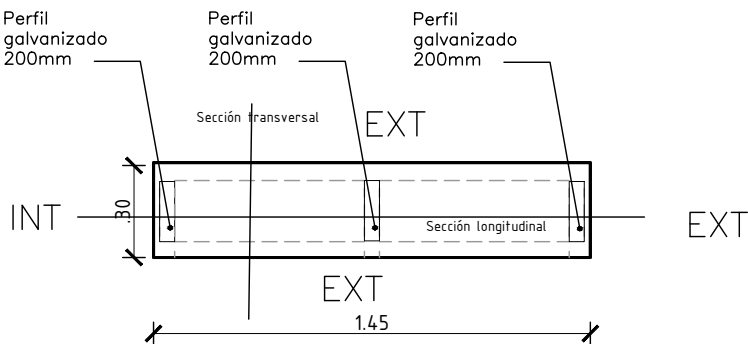

Corte transversal
esc:1/20

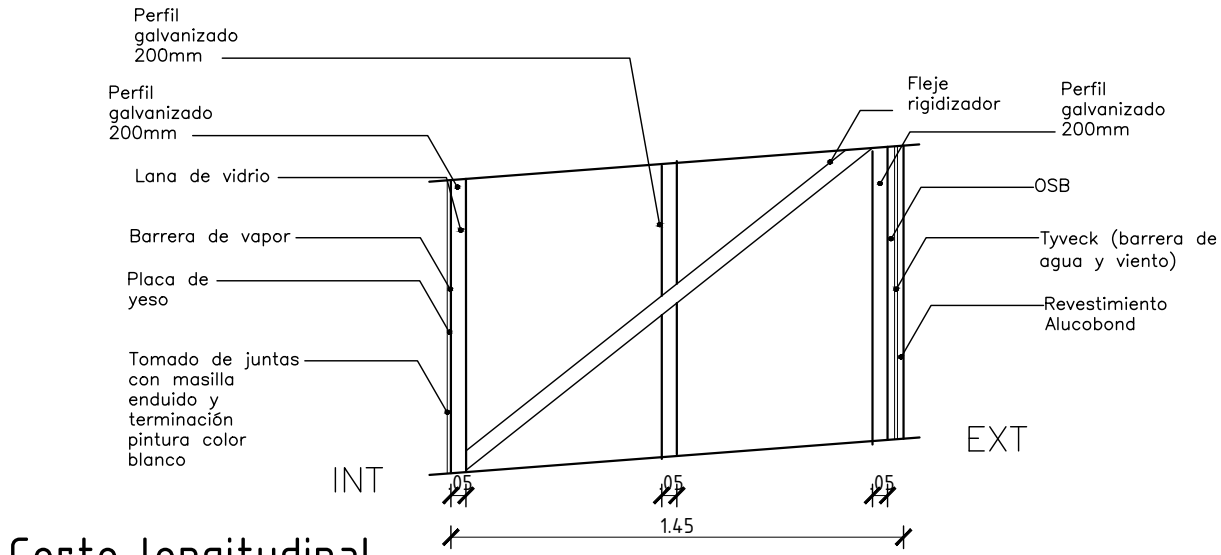

Corte longitudinal
esc:1/20

Planta panel lateral
esc:1/20

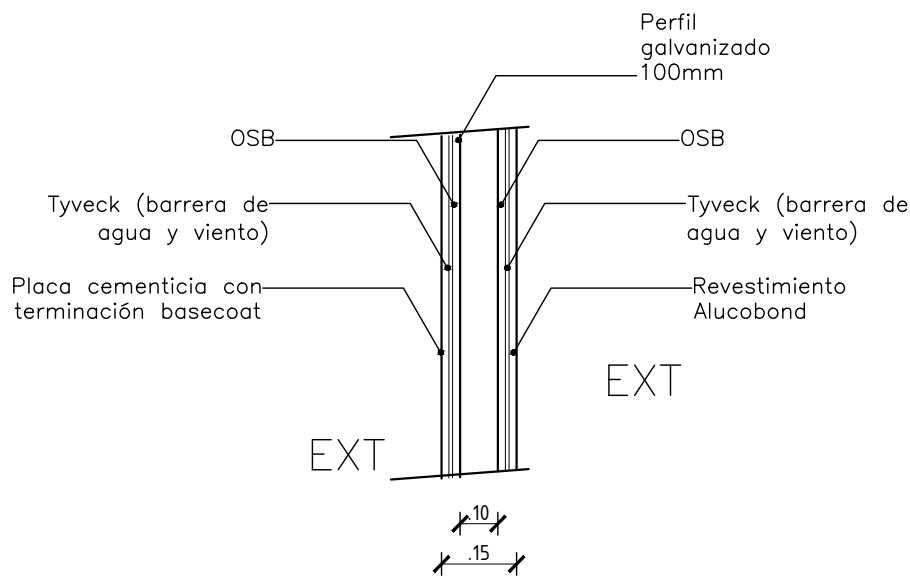

Muro 15cm
(pretil)esc:1/20

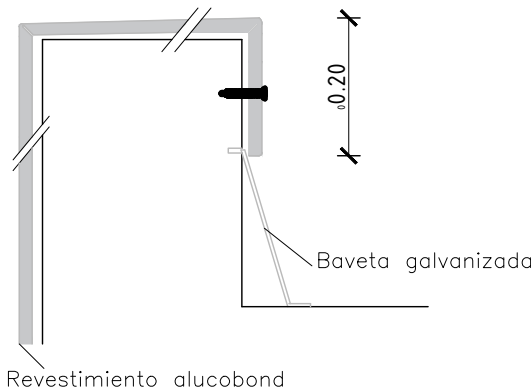

Encuentro revestimiento
alucobond con pretil
esc:1/10

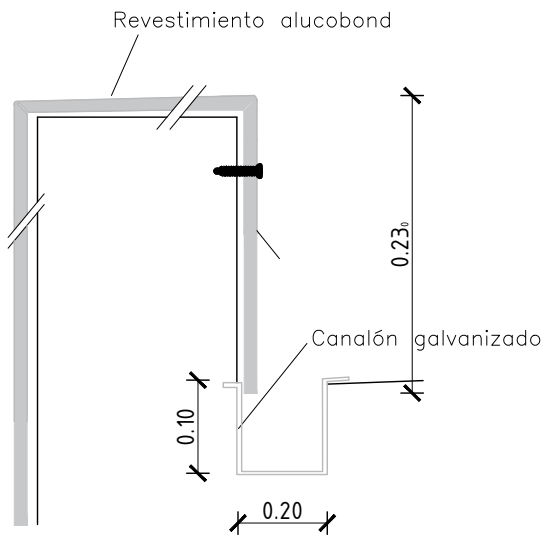

Encuentro revestimiento
alucobond con canalón esc:1/10

| | | | | | |
|-----------------------------------|--------|----|---------|---------------|---|
| COORDINACION DE INFRAESTRUCTURA | | | | |  |
| TIENDA ATLANTIDA CT | | | | | |
| ESQUEMA DE MONTAJE PÓRTICO ACCESO | | | ESCALA | | <div>lámina</div> <div>SF03</div> |
| G.AZIZ | DIBUJO | GA | ARCHIVO | FECHA 08-2023 | |

Vista frontal - Esc 1:25

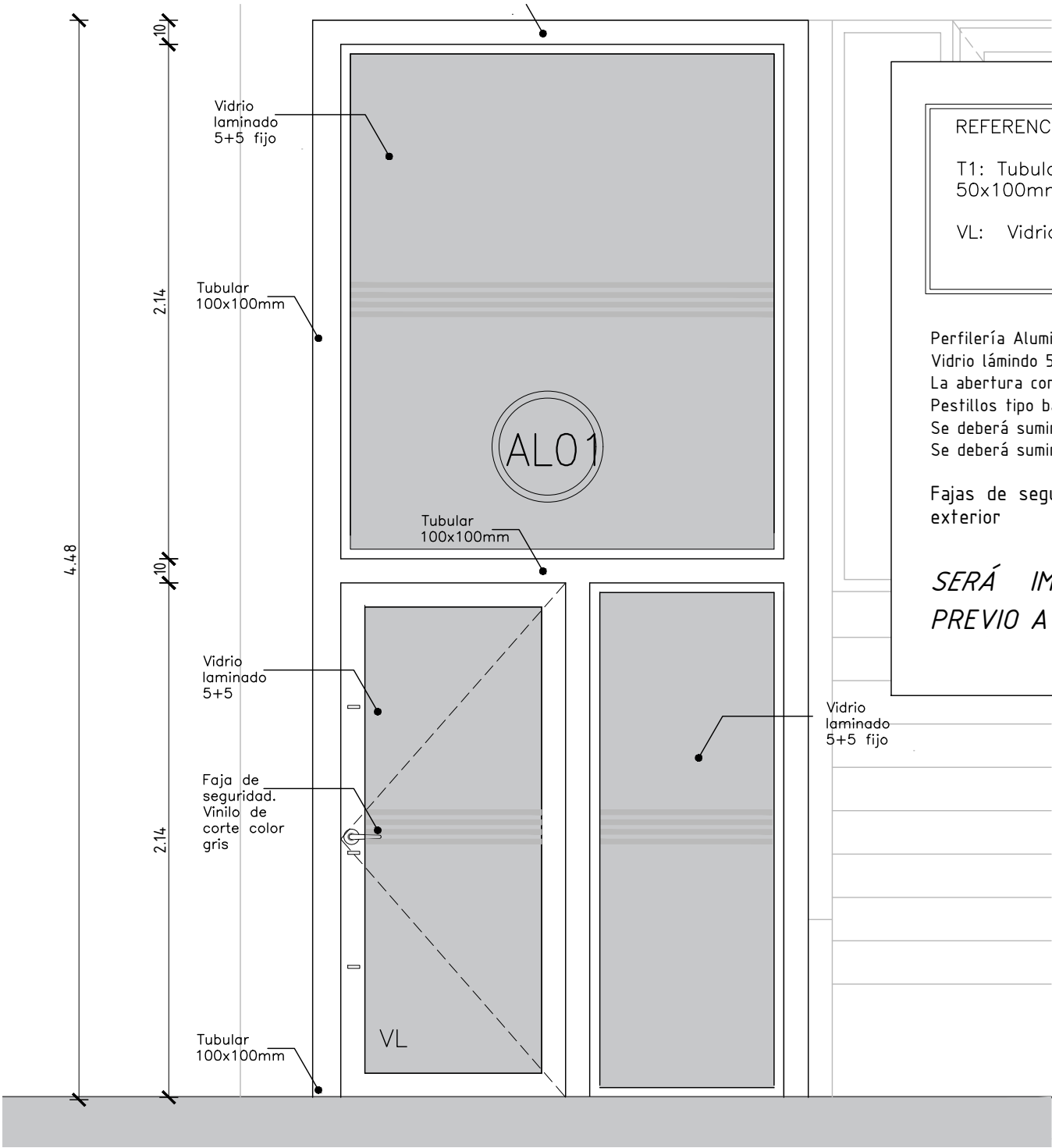

REFERENCIA:

T1: Tubular de aluminio color blanco 50x100mm

VL: Vidrio laminado 5+5mm.

*Perfilería: Línea Gala o superior.

Perfilería Aluminio color blanco Línea Gala o Superior.
Vidrio lámino 5+5.
La abertura contará con cerradura de seguridad, tipo STAR.
Pestillos tipo bastón de acero inoxidable.
Se deberá suministrar 3 juegos de llaves.
Se deberá suministrar e instalar un brazo hidráulico.

Fajas de seguridad de 2 cms vinilo color gris. Pegados desde el exterior

SERÁ IMPRESCINDIBLE RECTIFICAR MEDIDAS PREVIO A LA EJECUCIÓN DE LOS TRABAJOS.

Planta - Esc 1:25

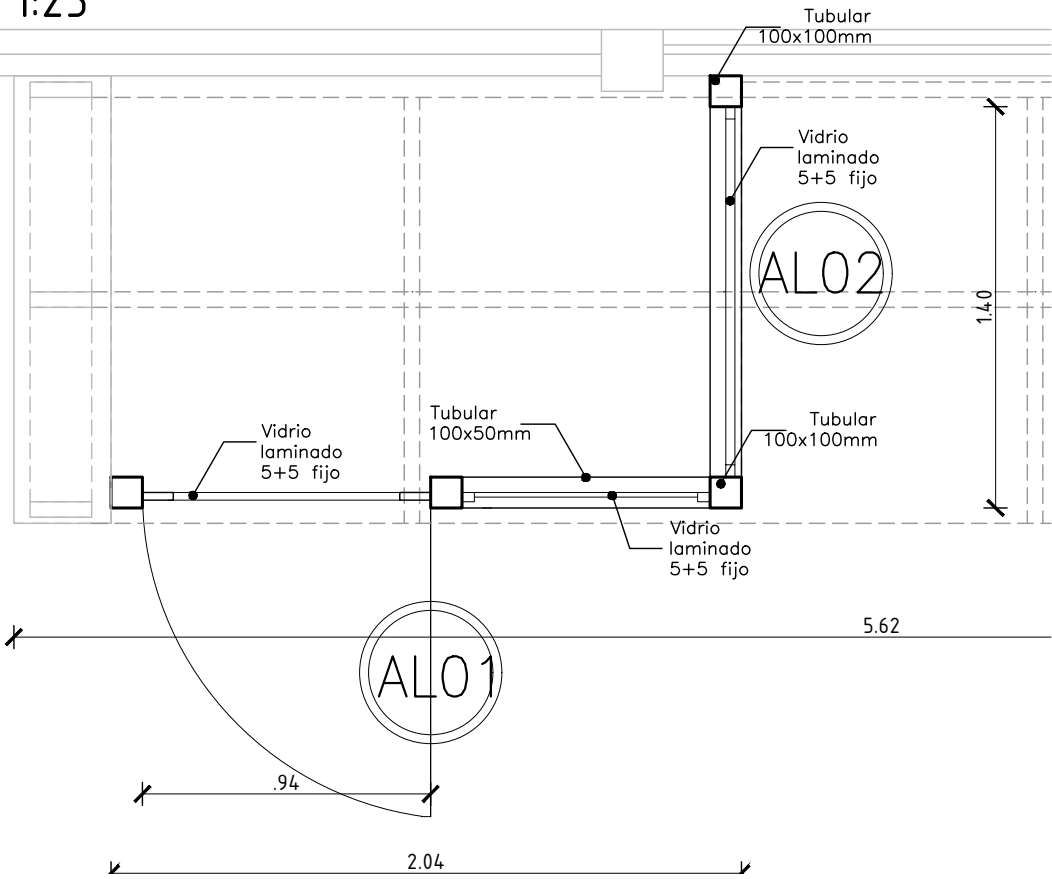

Vista lateral - Esc 1:25

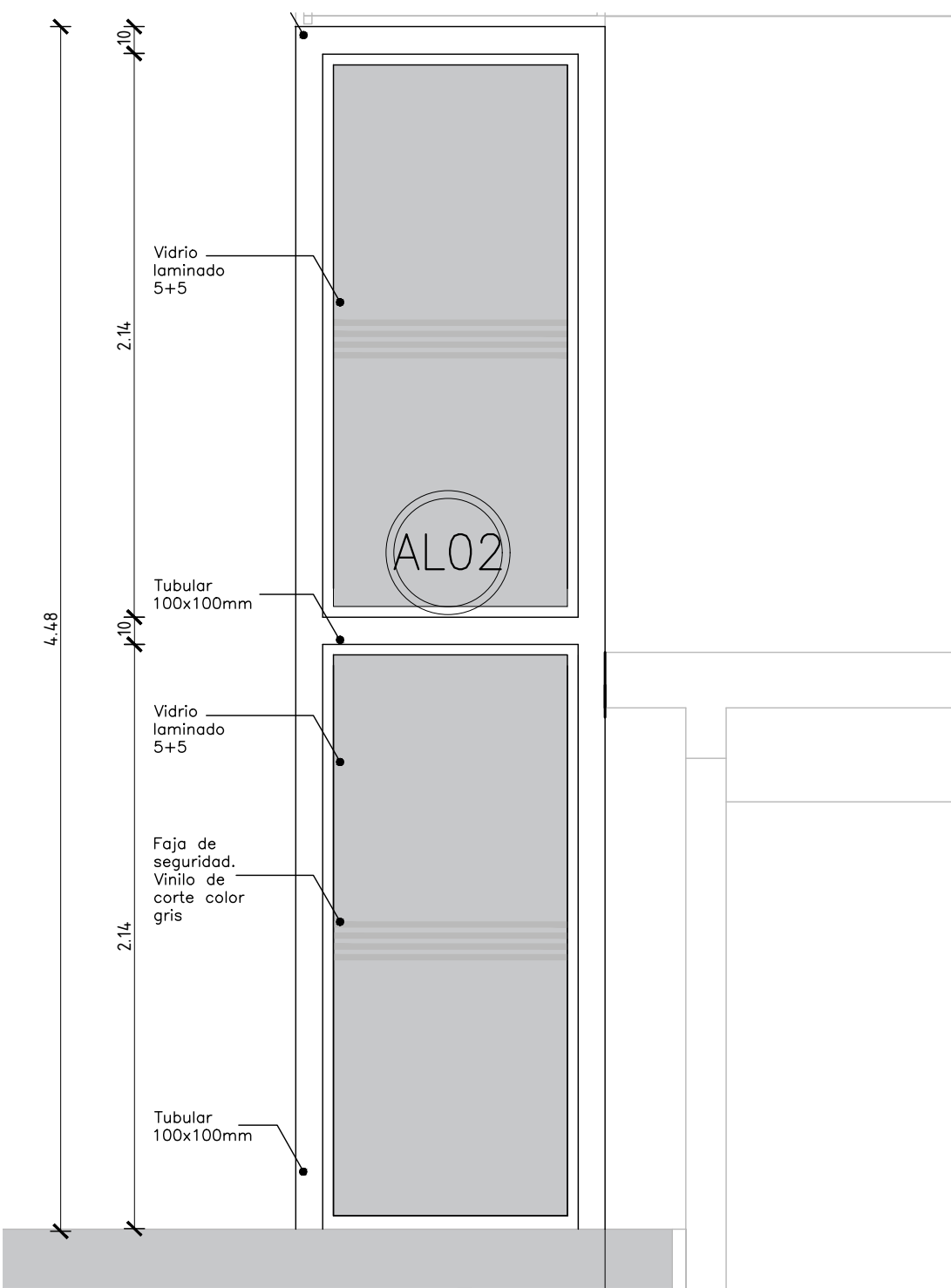

REFERENCIA:

T1: Tubular de aluminio color blanco
50x100mm

VL: Vidrio laminado 5+5mm.

*Perfilería: Línea
Gala o superior.

Perfilería Aluminio color blanco Línea Gala o Superior.
Vidrio lámindo 5+5.
La abertura contará con cerradura de seguridad, tipo STAR.
Pestillos tipo bastón de acero inoxidable.
Se deberá suministrar 3 juegos de llaves.
Se deberá suministrar e instalar un brazo hidráulico.

Fajas de seguridad de 2 cms vinilo color gris. Pegados desde el exterior

*SERÁ IMPRESCINDIBLE RECTIFICAR MEDIDAS
PREVIO A LA EJECUCIÓN DE LOS TRABAJOS.*

Plantal - Esc 1:25

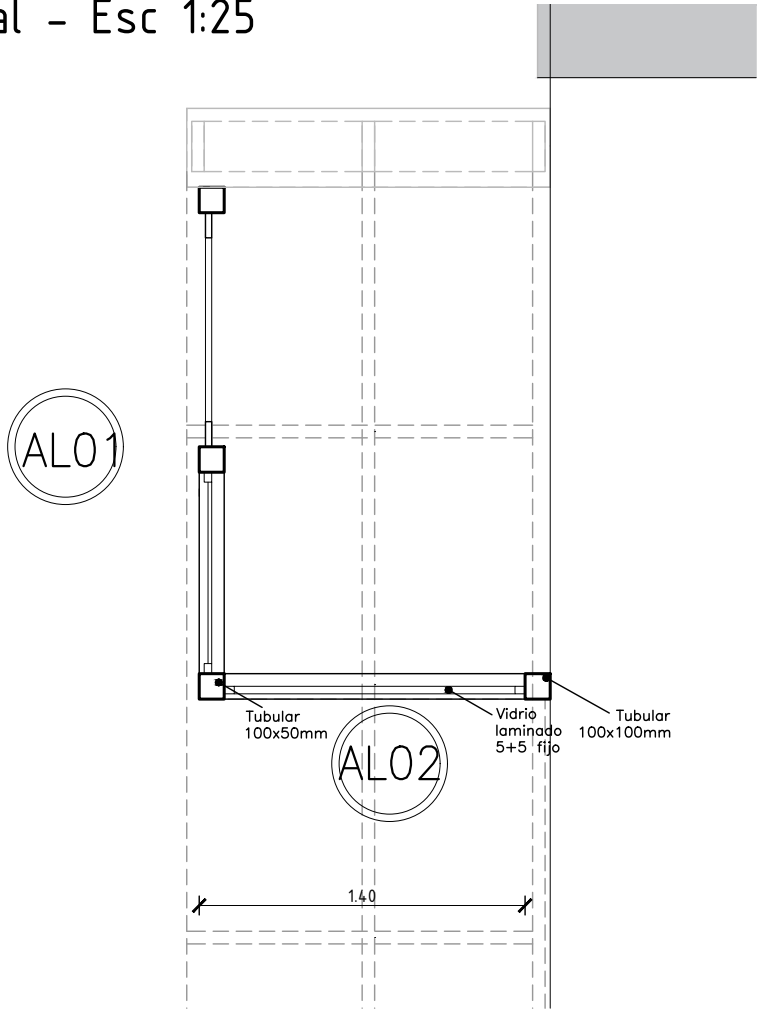

| | | | | | |
|--|--------|----|----------------|-----------------------|---|
| COORDINACION DE INFRAESTRUCTURA | | | | |  |
| TIENDA ATLANTIDA | | | | | |
| Cerramiento vidriado acceso a plataforma elevadora | | | ESCALA 1/50 | lámina AL02 | |
| G.AZIZ | DIBUJO | GA | ARCHIVO | | FECHA 07/2023 |

Cantidad: 1 (1 der en N:+2.00).

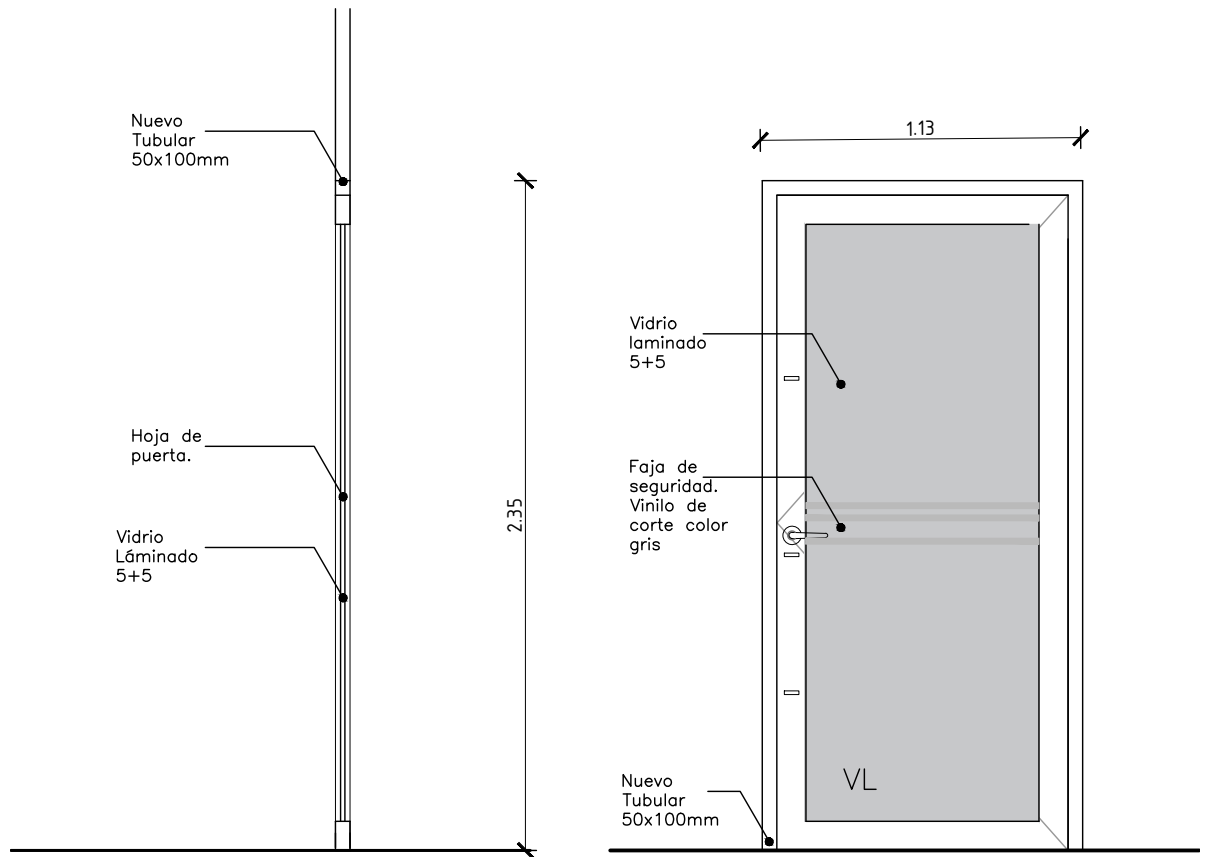

REFERENCIA:

T1: Tubular de aluminio color blanco
50x100mm

VL: Vidrio laminado 5+5mm.

*Perfilería: Línea
Gala o superior.

Perfilería Aluminio color blanco Línea Gala o Superior.

Vidrio lámino 5+5.

La abertura contará con cerradura de seguridad, tipo STAR.

Pestillos tipo bastón de acero inoxidable.

Se deberá suministrar 3 juegos de llaves.

Se deberá suministrar e instalar un brazo hidráulico.

Fajas de seguridad de 2 cms vinilo color gris. Pegados desde el exterior

*SERÁ IMPRESCINDIBLE RECTIFICAR MEDIDAS
PREVIO A LA EJECUCIÓN DE LOS TRABAJOS.*

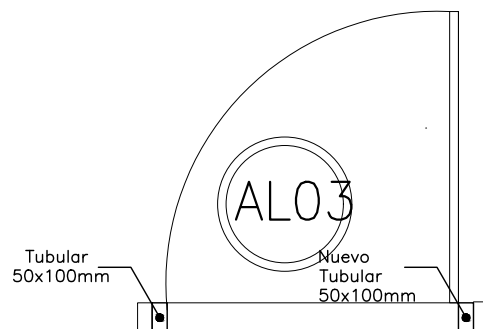

COORDINACIÓN DE INFRAESTRUCTURA

DIVISIÓN ATENCIÓN AL CLIENTE

OBRA: TIENDA ATLANTIDA CT

CONTIENE: Puerta de acceso N+2.00

ESCALA

1/25

PROYECTO

DIBUJO

ARCHIVO

CODIGO

FECHA

08/2023

lámina

antel

AL03

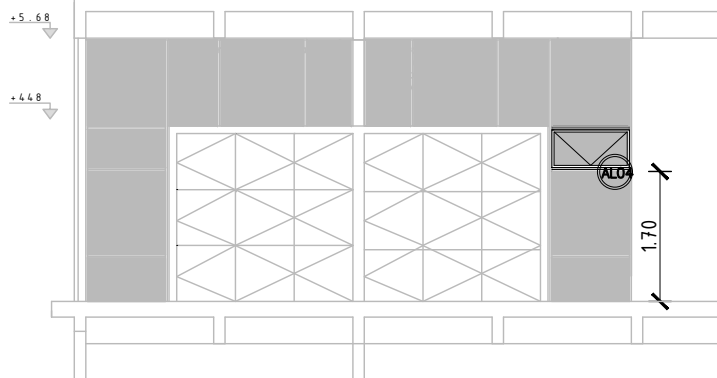

Alzado interior - Esc 1:100

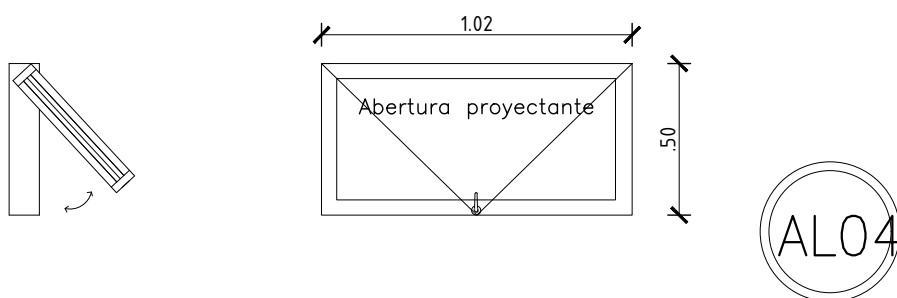

Alzado - Esc 1:25

REFERENCIA:

T1: Tubular de aluminio anodizado natural
sección igual a abertura existente.

VL: Vidrio laminado 5+5mm.

Perfilería Aluminio color anodizado natural Línea Gala o Superior.

Herrajes, bisagras, pasadores y manotones de la misma línea. Contará con un cierre de inyección con cerradura.

COORDINACIÓN DE INFRAESTRUCTURA

DIVISIÓN ATENCIÓN AL CLIENTE

OBRA: TIENDA ATLANTIDA CT

antel

CONTIENE: Abertura proyectante en fachada lateral

ESCALA

1/25

PROYECTO

DIBUJO

ARCHIVO

CODIGO

FECHA

08/2023

lámina

AL04

Alzado exterior - Esc 1:25

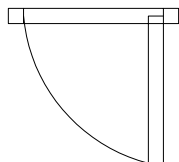
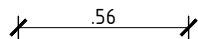
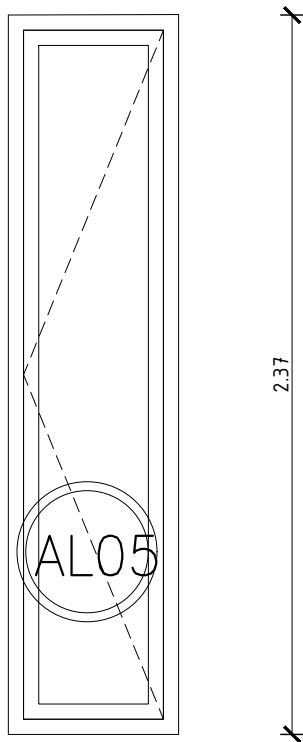

Planta - Esc 1:25



Alzado exterior - Esc 1:100

REFERENCIA:

T1: Tubular de aluminio color blanco
50x100mm.

VL: Vidrio laminado 5+5mm.

Perfilería Aluminio color blanco Línea Gala o Superior.
Herrajes, bisagras, pasadores y manotones de la
misma línea. Contará con un cierre de inyección
con cerradura.

COORDINACIÓN DE INFRAESTRUCTURA

DIVISIÓN ATENCIÓN AL CLIENTE

OBRA: TIENDA ATLANTIDA CT

CONTIENE: Abertura batiente en fachada Roger Balet

ESCALA

1/25

PROYECTO

DIBUJO

ARCHIVO

CODIGO

FECHA

08/2023

lámina

antel

AL05

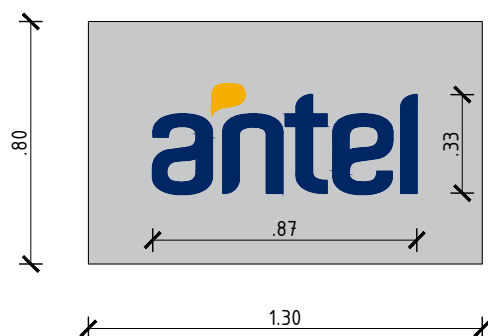

LONA EXTERIOR COLOR BLANCO 1,30m x 0,80m

COLOR: PANTONE 281C (letras)

COLOR: PANTONE 124C (cuadro de diálogo)

SE INSTALARÁN LONAS (2) TANTO EN EL FRENTE COMO EN PARTE
POSTERIOR DEL CARTEL TIPO BANDERA EXISTENTE

SERÁ IMPRESCINDIBLE RECTIFICAR MEDIDAS PREVIO A LA INSTALACIÓN

| | | | | | | |
|---------------------------------|--------|---------|--------|------------------------------|---------|---|
| COORDINACIÓN DE INFRAESTRUCTURA | | | | DIVISIÓN ATENCIÓN AL CLIENTE | |  |
| OBRA: TIENDA ATLANTIDA CT | | | | | | |
| CONTIENE: Cartelería | | | | ESCALA 1/25 | | <div>lámina</div> <div>CAR01</div> |
| PROYECTO | DIBUJO | ARCHIVO | CODIGO | FECHA | 08/2023 | |

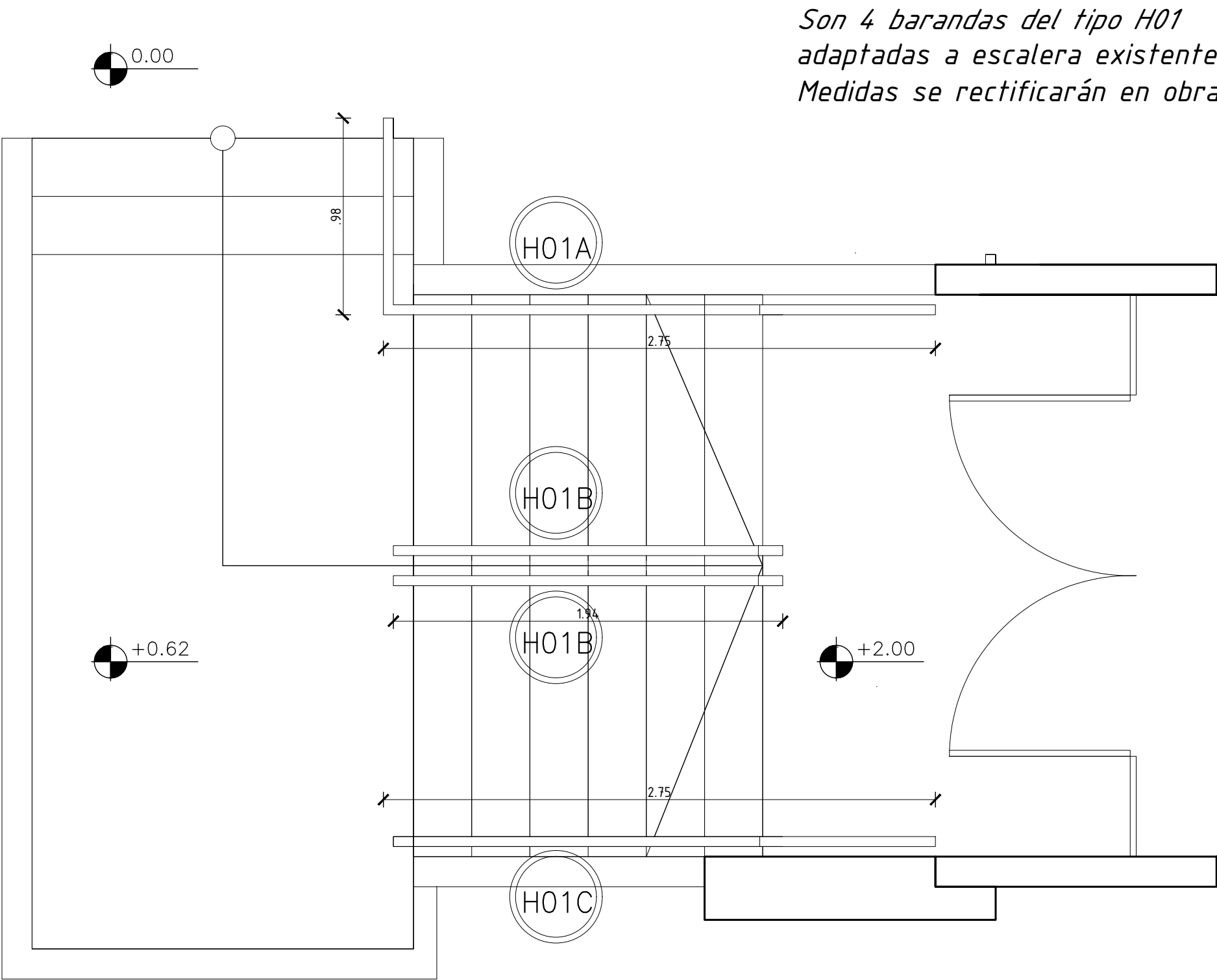

Planta N+2.00

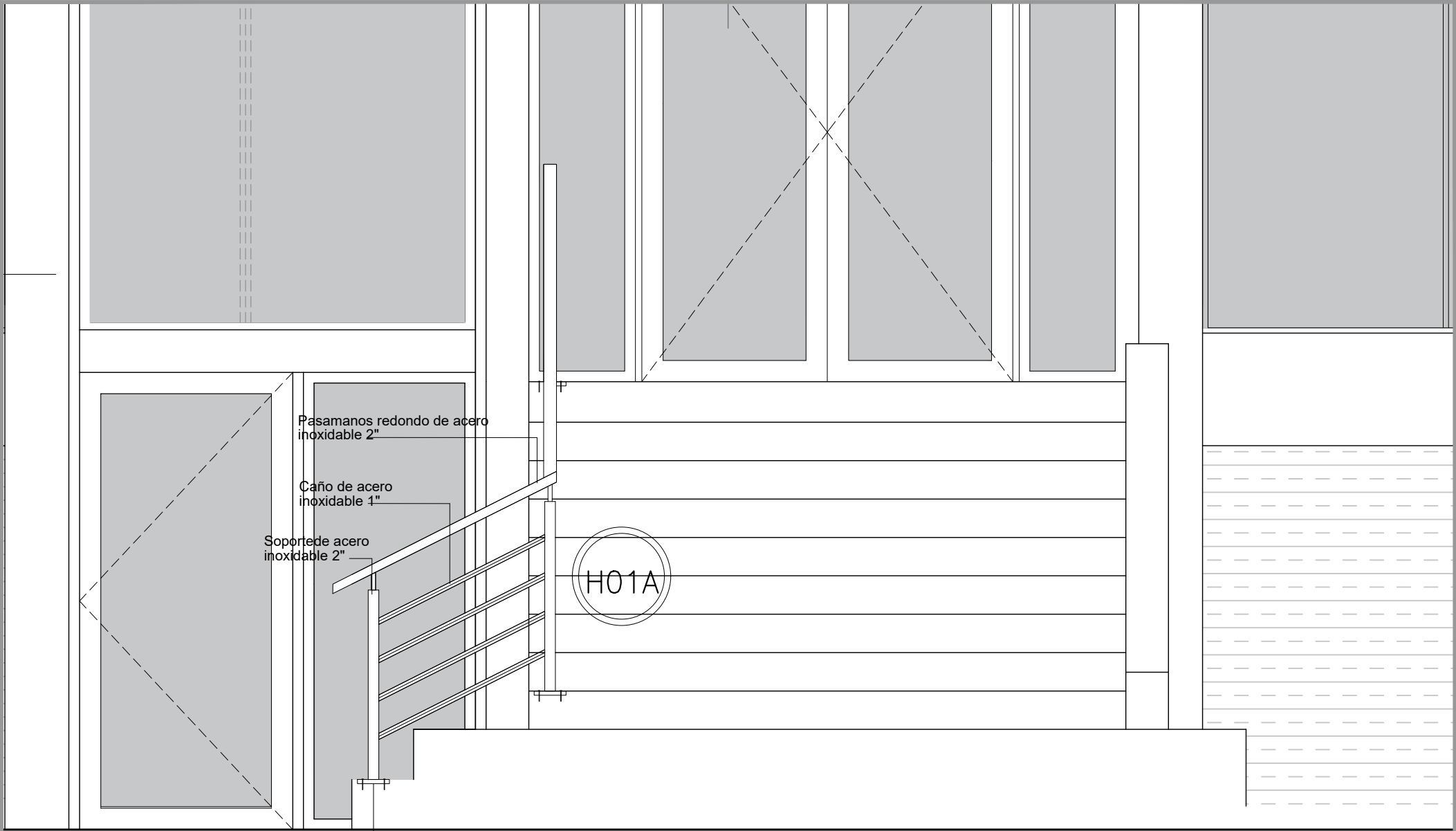

Vista frontal H01A

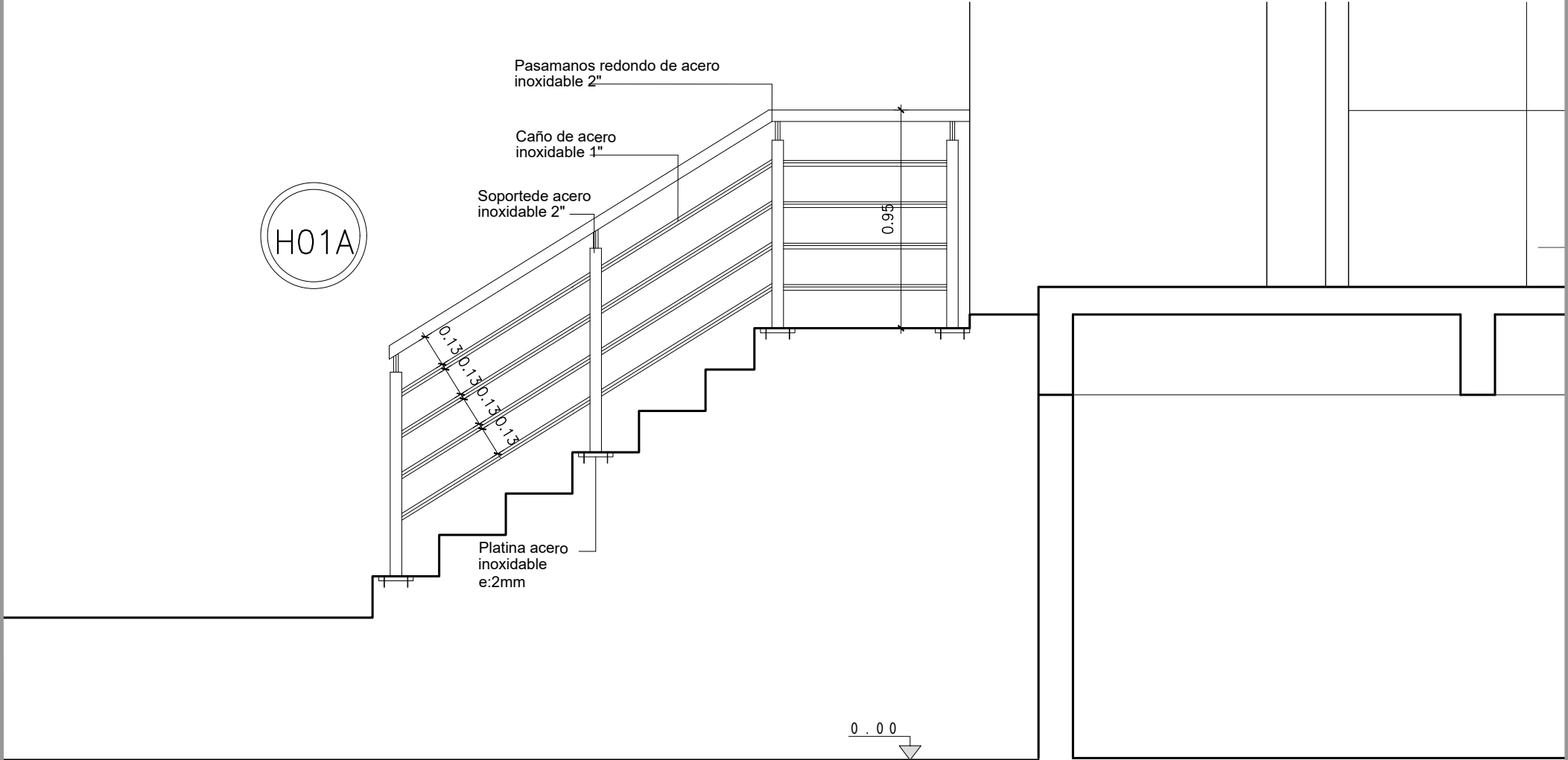

Vista lateral H01A

| | | | | | |
|---------------------------------|--------|----|----------------|--------|---------|
| COORDINACION DE INFRAESTRUCTURA | | | | | |
| TIENDA ATLANTIDA | | | | lámina | H01A |
| Baranda Acero Inoxidable | | | ESCALA 1/25 | | |
| G.AZIZ | DIBUJO | GA | ARCHIVO | FECHA | 06/2023 |

H01B

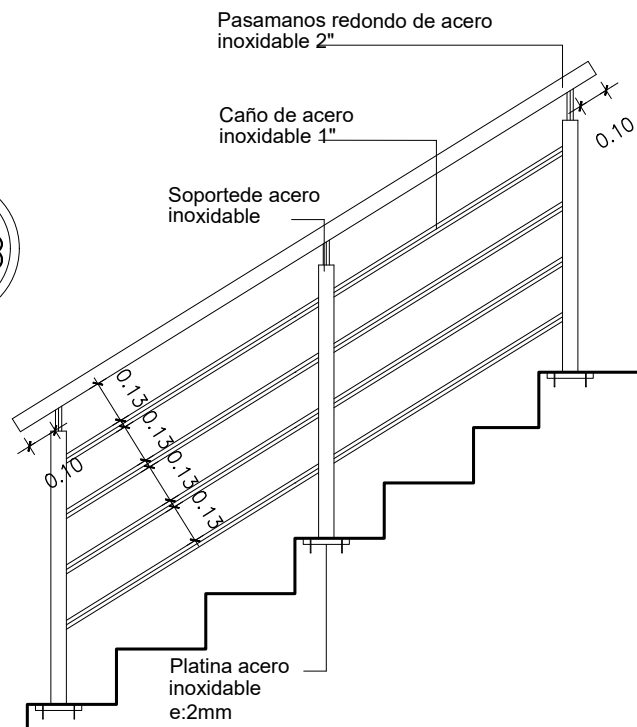

0.00

Vista frontal H01B

H01C

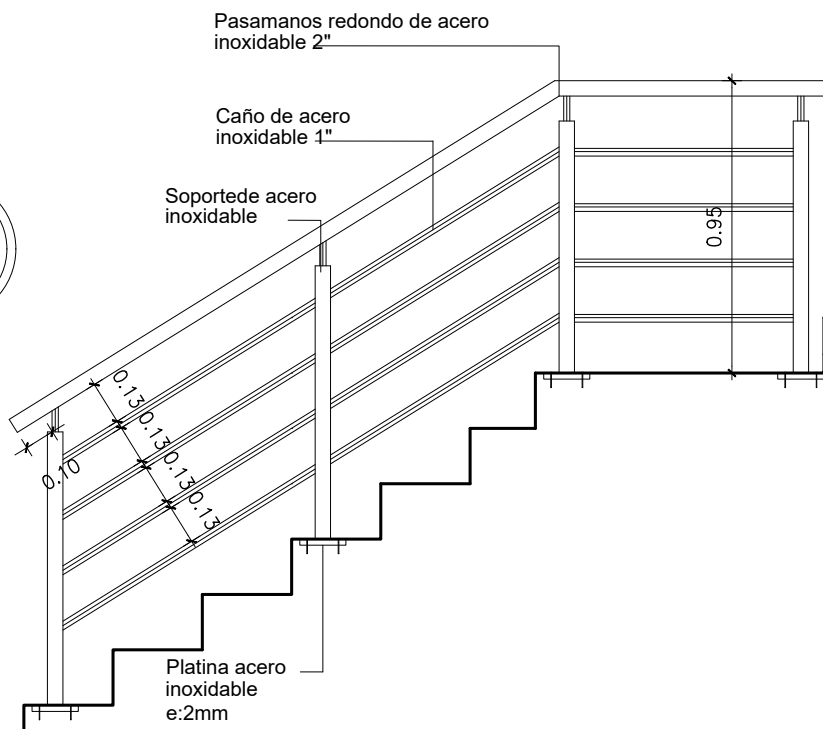

0.00

Vista frontal H01C

| | | | | | |
|---------------------------------|--------|----|----------------|---------------|---|
| COORDINACION DE INFRAESTRUCTURA | | | | |  |
| TIENDA ATLANTIDA | | | | | |
| Baranda Acero Inoxidable | | | ESCALA 1/25 | | lámina H01B-C |
| G.AZIZ | DIBUJO | GA | ARCHIVO | FECHA 06/2023 | |

+ 5 . 5 8

Terminación
pintura
similar a
existente

La estructura del "curtain wall" estará compuesta por perfiles estructurales de aluminio color blanco (sección 125x50mms). Las dimensiones de los mismos serán acorde a las medidas del cerramiento.
Los paños vidriados serán paneles DVH compuestos por dos cristales laminados, de 6 mm separados por una cámara de aire 12mms.

+ 5 6 8

+ 4 4 8

0 . 0 0

5.08
4.48

11.30
1.13 1.13 1.13 1.13 1.13 1.13 1.13 1.13 1.13 1.13
5.62



COORDINACION DE INFRAESTRUCTURA

TIENDA ATLANTIDA CT

FACHADA CURTAIN WALL

G.AZIZ

DIBUJO

GA

ARCHIVO

CODIGO

ESCALA

1/50

FECHA

07/2023

antel

lámina

CW01