

**INTENDENCIA DE CANELONES**

Dirección de Recursos Materiales

FLORENCIO SANCHEZ 158 90000 / Canelones - Departamento Canelones Uruguay

Tel: 43326656 o 43326655

I. Compra Directa

CD 2022 1355



Apertura

29/09/2022

Nombre Comercial:

Nombre Legal:

Dirección:

Solicitamos cotización por los siguientes ITEMS:

ITEM	ARTÍCULO	CANT.	DETALLE DE SUMINISTROS	PRECIO impuestos incluidos
1	14789-0001	1 un	SERVICIO DE ALBAÑILERIA Reparación de cielorraso y pintura total.	

LUGAR DE ENTREGA: DIRECCION GENERAL DE CULTURA

Observaciones:

Es posible cotizar los items en forma total o parcial.

Indicar moneda de cotización.

Especificar marca, procedencia y ampliar características.

Para adjudicar es imprescindible la totalidad de la información.

*Mantenimiento de Oferta:

*Plazo de Pago:

*Plazo de Entrega:

Cr. Gonzalo Astorga

DIRECTOR DE RECURSOS MATERIALES

FUNCIONARIO GESTIONANTE: 34191619 CAMACHO, CECILIA

email: compra.directa@imcanelones.gub.uy

LA MERCADERÍA DEBE ENTREGARSE SIN COSTO DE FLETE ALGUNO.
SE ESPERA SU COTIZACIÓN.

Reparación parcial cielorraso de yeso de Sala de Teatro Centro Cultural P. del Plata

Obra: Reparación parcial de cielorraso de yeso y aplicación de pintura – CCPP Sala de Teatro

El alcance de los trabajos será el de sustitución de placas de cielorraso de yeso cartón de 9mm de espesor, en altura, tomado de juntas, masillado y lijado, pronto para pintar.

Así mismo se deberá suministrar y aplicar pintura para cielorraso en la totalidad del mismo, incluido el sector de cielorraso de hormigón, así como en las 2 columnas exentas de HA de la sala, todo en color negro, debiéndose aplicar 1 mano de imprimación (sellador) y al menos 2 (dos) manos de color negro semi mate tal que las superficies queden perfectamente parejas en tono.

El pavimento de la Sala tiene sectores en desnivel tal como se grafica en archivos adjuntos, donde además se indica la altura del cielorraso a los efectos de la consideración del Prevencionismo y Seguridad en Obra que deberá integrar la propuesta económica.

El metraje de placa a reparar se estima en 32m².

El metraje a pintar se estima en 125m².

El Oferente deberá:

- realizar supervisión técnica de las obras
- contar con personal calificado y con probada experiencia en las tareas a cotizar
- contar con herramientas y equipos necesarios para la totalidad de las tareas
- contar con andamios para la realización de las tareas
- contar con Técnico Prevencionista, Estudio y Plan de Seguridad, siendo a entera responsabilidad de la Empresa la seguridad de su personal y la de terceros durante todo el transcurso de las obras
- suministrar materiales nuevos y de primera calidad indicando tipo y marca
- realizar limpieza diaria y durante todo el transcurso de las obras

La cotización deberá incluir Materiales, fletes, Mano de Obra, IVA, Leyes Sociales, Estudio y Plan de Seguridad, plazo de los trabajos y mantenimiento de la oferta.

La Sala se encuentra en el Municipio de Parque del Plata, Costa de Oro, sobre Avda. Ferreira y Calle 13.

Se comunicará día y hora para visita al lugar de las obras.-

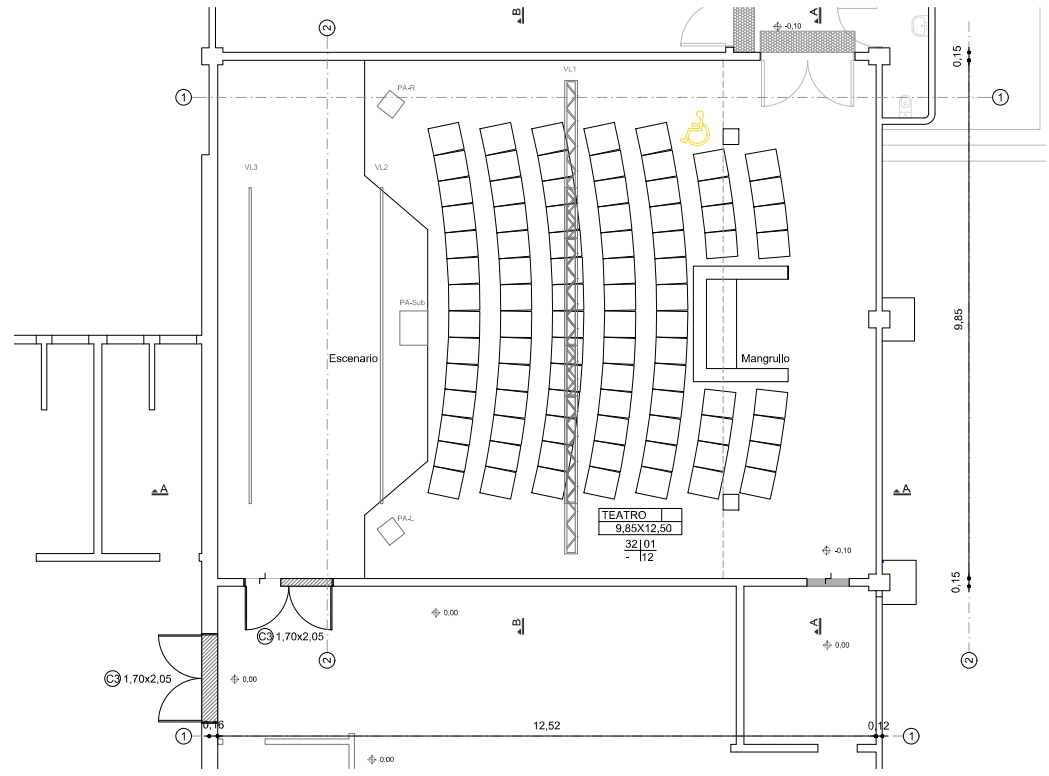

Planta Albañilería
esc. 1/100



CÓDIGOS Y REFERENCIAS

- 00 Cielorrasos.
01 Placa de yeso de 9mm
+ pintura Cielorraso color negro.
- Paramentos.
10 Revoque fino + pintura latex interior
negro (INCA)
- Zócalo.
120
- Pavimentos.
30 Alfombra según lo solicitado en memoria

VERSION	FECHA	OBSERVACIONES
01	17/08/2022	Versión inicial

Intendencia de Canelones - D.A.U.		
Proyecto: Reforma Centro Cultural de Parque del Plata		
Ubicación: Municipio Parque del Plata Av. Mario Ferreira esq. calle 13		Licitación Abreviada L.A. xxxx/2022
PLANO: ALBANILERIA	Planta nivel 0.00 esc. 1:100	
LAMINA: L2-A01		

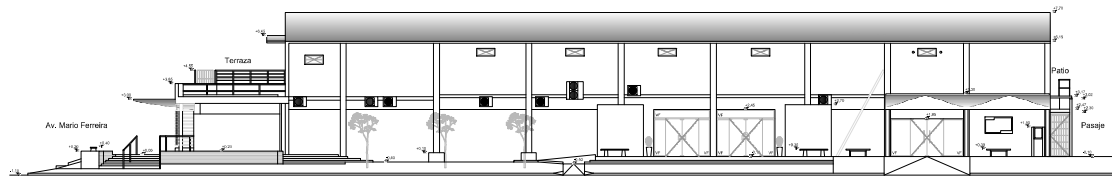

Fachada Calle N°13
esc. 1/100

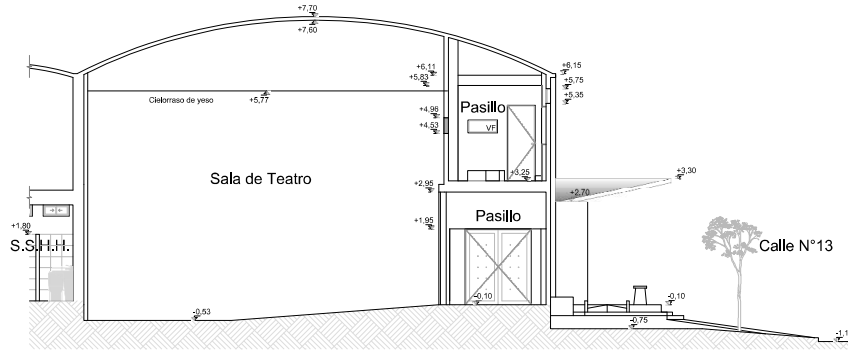

Corte A-A
esc. 1/50

CÓDIGOS Y REFERENCIAS



VERSION	FECHA	OBSERVACIONES
01	12/08/2022	Versión inicial

Intendencia de Canelones - D.A.U.		
Proyecto	Reforma Centro Cultural de Parque del Plata	
Ubicación	Municipio Parque del Plata Av. Mario Fernández esc. calle 13	U-Planificación L.A. 0001002 ENTREGA: L3 A02
Plano	FACHADA Y CORTE	