

UBICACION	LA BARRA
DESCRIPCION	REJA FIJA

TIPO	H 1	IZ.	CANT	3
		DER.		

NOTA: TODAS LAS MEDIDAS Y CANTIDADES DEBERÁN SER VERIFICADAS EN OBRA

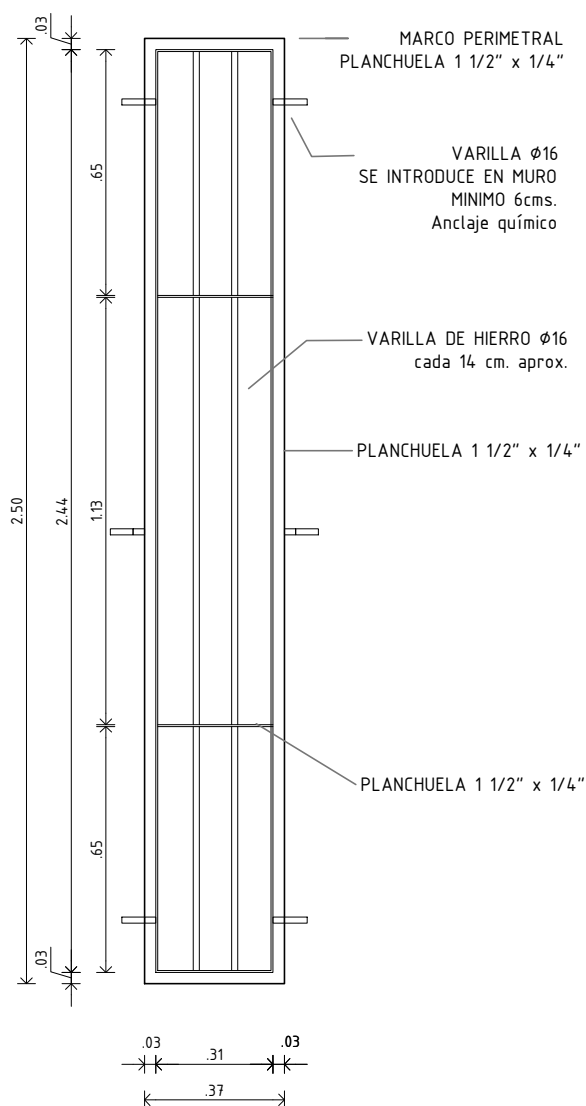

GERENCIA ARQUITECTURA

SECTOR ARQUITECTURA INTERIOR-ZONA 2

OBRA: LA BARRA - REJAS

CONTIENE: PLANILLA - PLANTA BAJA

ESCALA

1/20

PROYECTO

DIBUJO

S. BORGES

ARCHIVO

FECHA

09/2021

antel

lámina

PH1

UBICACION	LA BARRA
DESCRIPCION	REJA FIJA

TIPO	H 2	IZ.	CANT	1
		DER.		

NOTA: TODAS LAS MEDIDAS Y CANTIDADES DEBERÁN SER VERIFICADAS EN OBRA

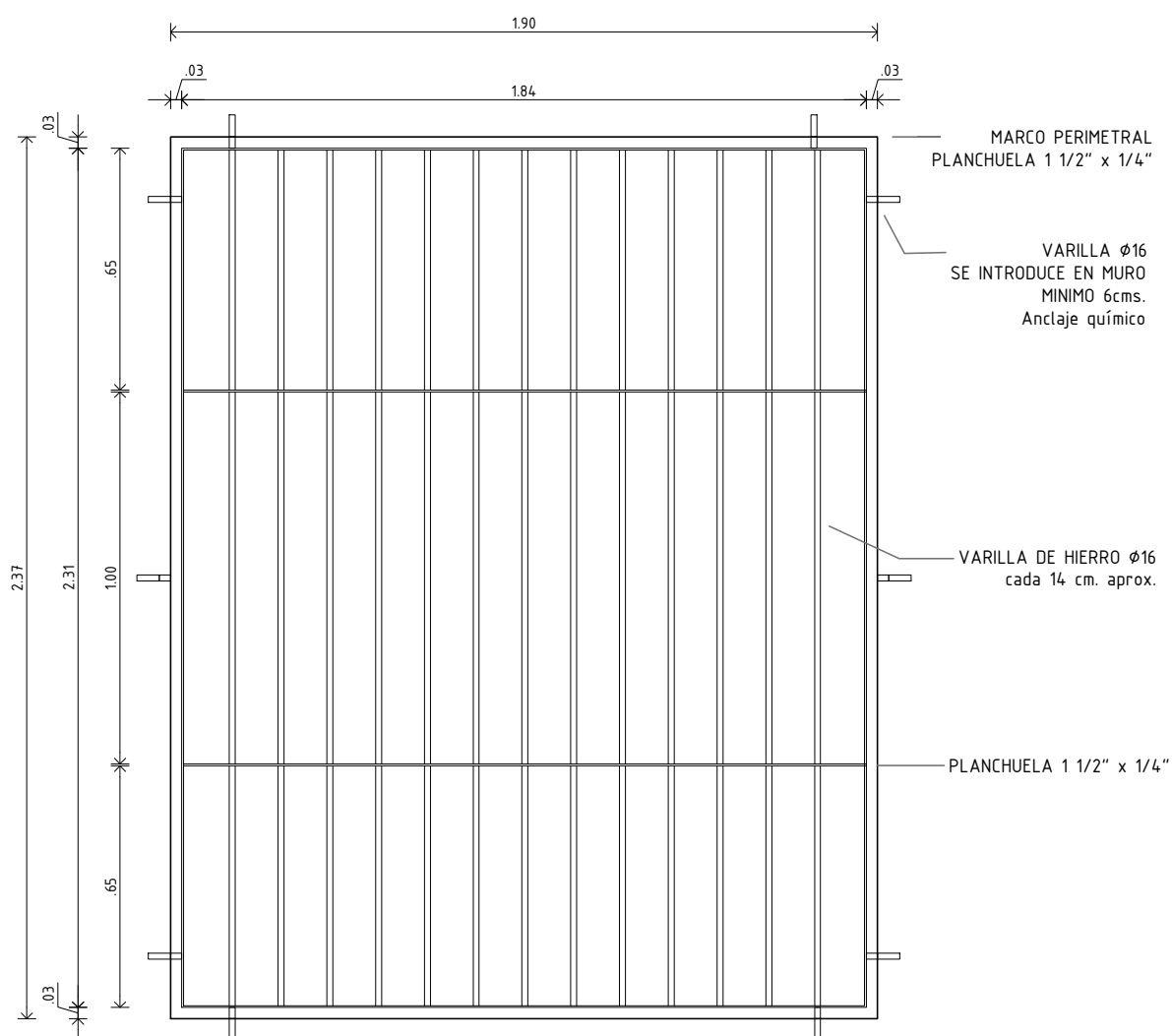

GERENCIA ARQUITECTURA

SECTOR ARQUITECTURA INTERIOR-ZONA 2

OBRA: LA BARRA - REJAS

CONTIENE: PLANILLA - PLANTA BAJA

ESCALA

1/20

PROYECTO

DIBUJO

S. Borges

ARCHIVO

FECHA

09/2021

antel

lámina

PH2

UBICACION	LA BARRA
DESCRIPCION	REJA FIJA

TIPO	H 3	IZ.	CANT	1
		DER.		

NOTA: TODAS LAS MEDIDAS Y CANTIDADES DEBERÁN SER VERIFICADAS EN OBRA

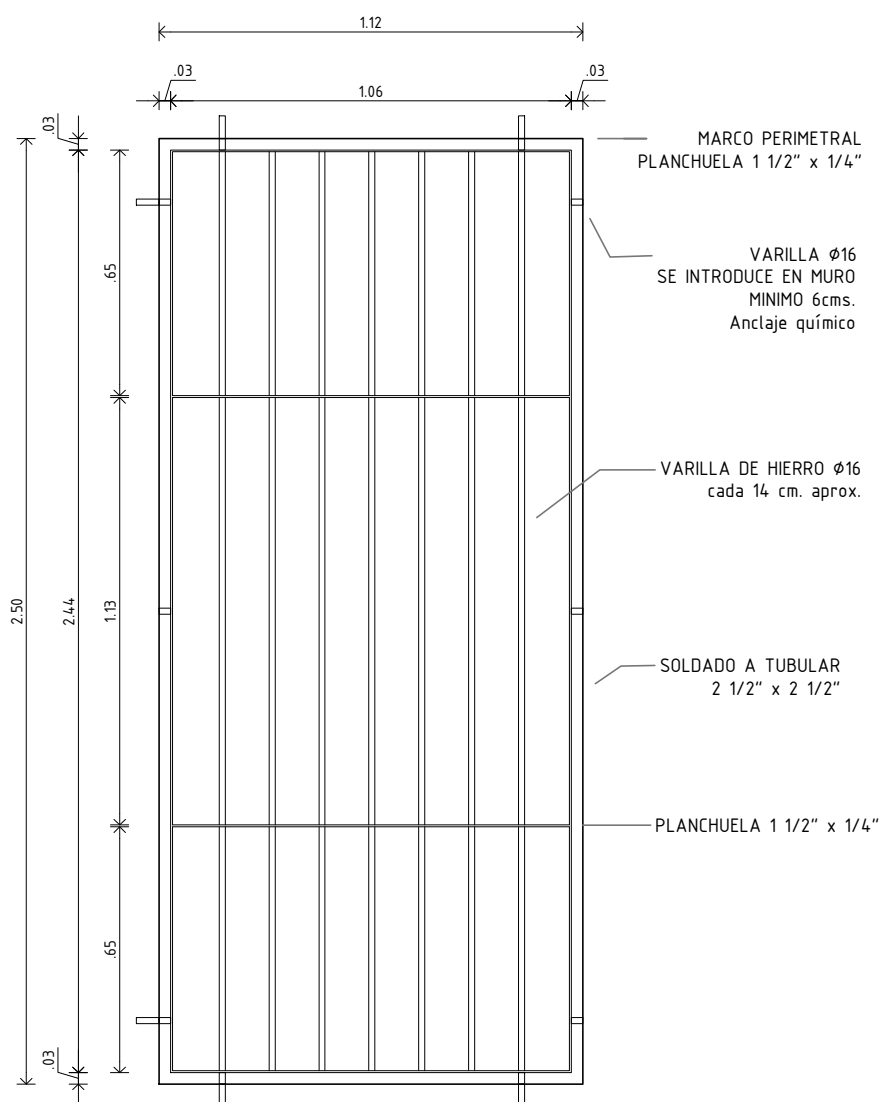

GERENCIA ARQUITECTURA

SECTOR ARQUITECTURA INTERIOR-ZONA 2

OBRA: LA BARRA - REJAS

CONTIENE: PLANILLA - PLANTA BAJA

ESCALA

1/20

PROYECTO

DIBUJO

S. Borges

ARCHIVO

FECHA

09/2021

antel

lámina

PH3

UBICACION	LA BARRA	TIPO	H 4	IZ.		CANT	1
DESCRIPCION	REJA CORREDIZA			DER.			

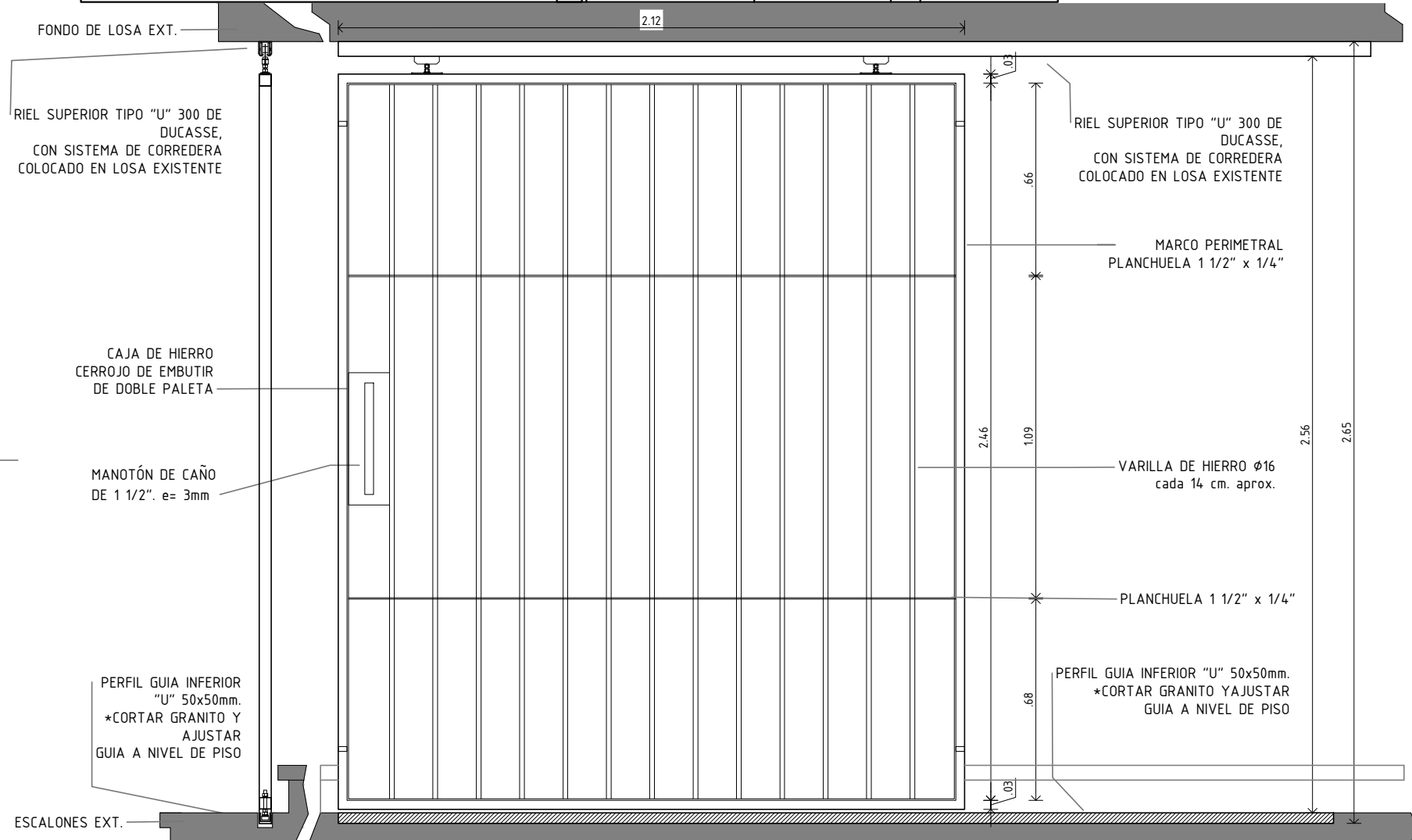

NOTA:

TODAS LAS MEDIDAS SERÁN RECTIFICADAS EN OBRA

NOTA línea 2

NOTA línea 3

NOTA línea 4

GERENCIA ARQUITECTURA

SECTOR ARQUITECTURA DE MANTENIMIENTO

OBRA:

LA BARRA - REJAS

CONTIENE:

PLANILLA PLANTA BAJA

ESCALA

1/20

PROYECTO

DIBUJO

S.Borges

ARCHIVO

FECHA

09/2021

antel

lámina

PH4

UBICACION	LA BARRA
DESCRIPCION	REJA FIJA

TIPO	H 5	IZ.	CANT	1
		DER.		

NOTA: TODAS LAS MEDIDAS Y CANTIDADES DEBERÁN SER VERIFICADAS EN OBRA

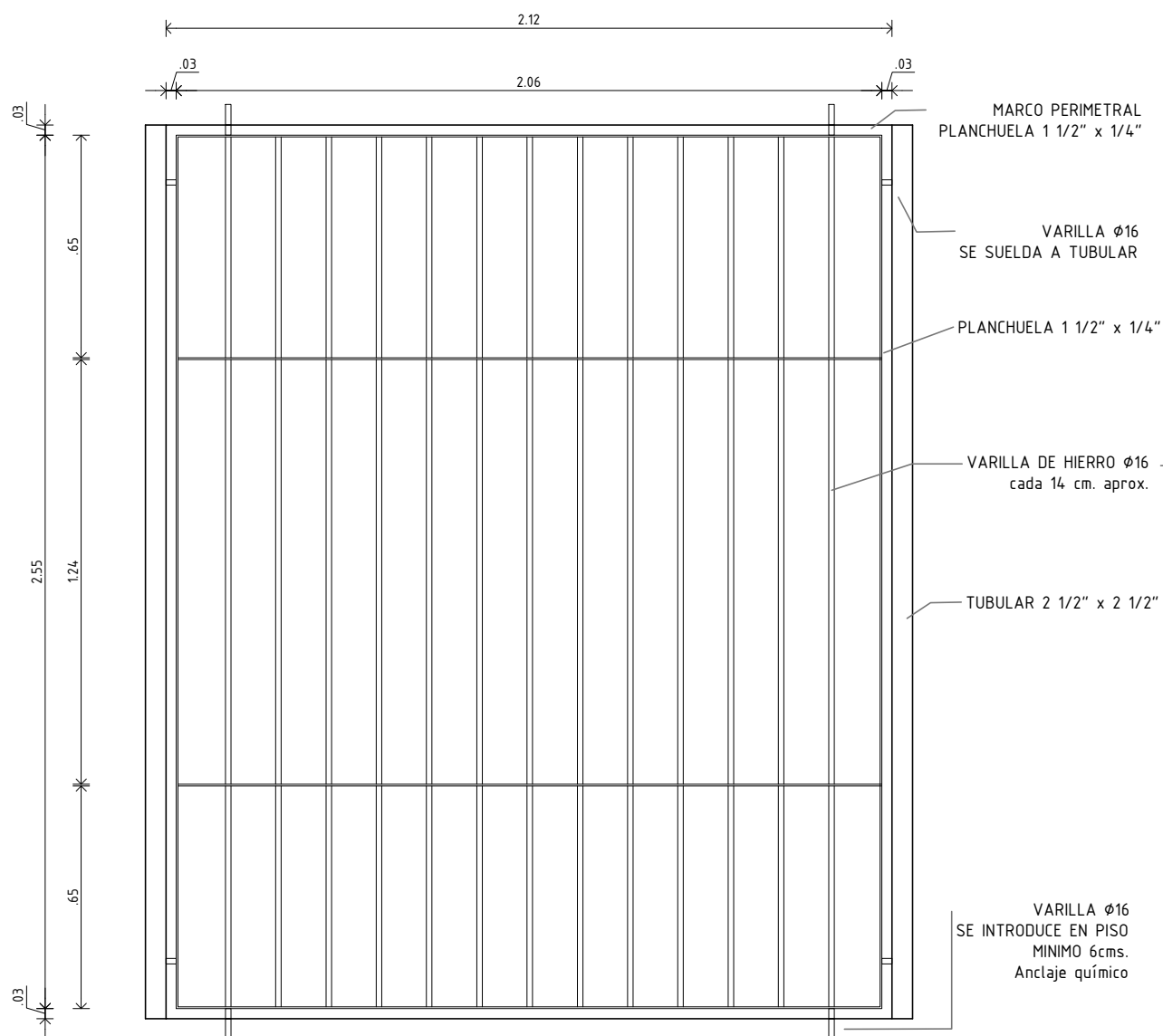

GERENCIA ARQUITECTURA

SECTOR ARQUITECTURA INTERIOR-ZONA 2

OBRA: LA BARRA - REJAS

CONTIENE: PLANILLA - PLANTA BAJA

ESCALA

1/20

PROYECTO

DIBUJO

S. Borges

ARCHIVO

FECHA

09/2021

antel

lámina

PH5

LA BARRA
REJA FIJA

TIPO	H 6	IZ.	CANT	1
		DER.		

NOTA: TODAS LAS MEDIDAS Y CANTIDADES DEBERÁN SER VERIFICADAS EN OBRA

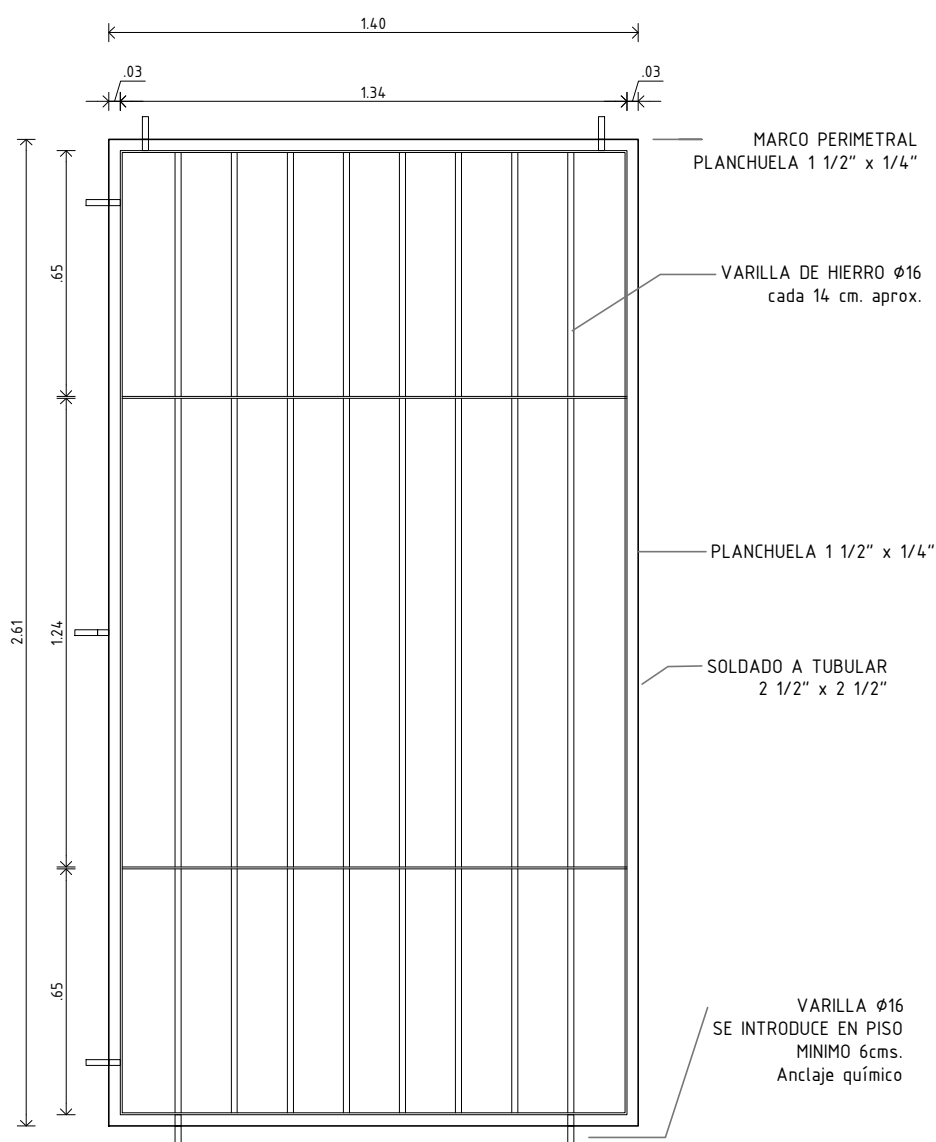

GERENCIA ARQUITECTURA

SECTOR ARQUITECTURA INTERIOR-ZONA 2

OBRA: LA BARRA - REJAS

CONTIENE: PLANILLA - PLNTA BAJA

PROYECTO

DIBUJO S. Borges

ARCHIVO

ESCALA

1/20

FECHA 09/2021

antel

lámina

PH6

UBICACION	LA BARRA	TIPO	H 7	IZ.	CANT	1
DESCRIPCION	REJA FIJA			DER.		

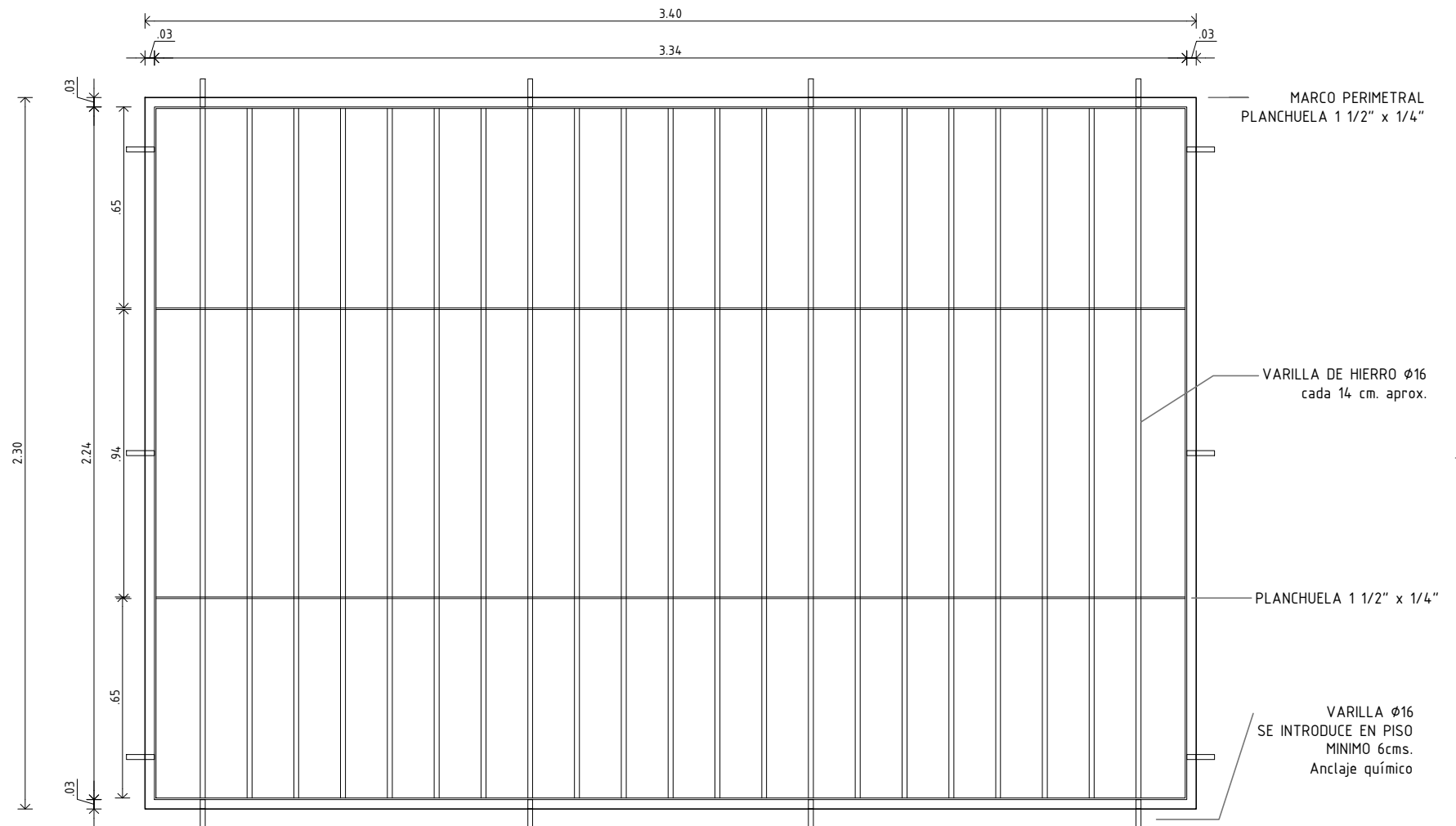

NOTA:

TODAS LAS MEDIDAS SERÁN RECTIFICADAS EN OBRA

NOTA línea 2

NOTA línea 3

NOTA línea 4

GERENCIA ARQUITECTURA

SECTOR ARQUITECTURA DE MANTENIMIENTO

OBRA: **LA BARRA - REJAS**

CONTIENE: **PLANILLA PLANTA BAJA**

ESCALA

1/20

PROYECTO

DIBUJO

S.Borges

ARCHIVO

FECHA

09/2021

antel

lámina

PH7

LA BARRA
REJA BATIENTE

TIPO	H 8	IZ.	CANT	2
		DER.		

NOTA: TODAS LAS MEDIDAS Y CANTIDADES DEBERÁN SER VERIFICADAS EN OBRA

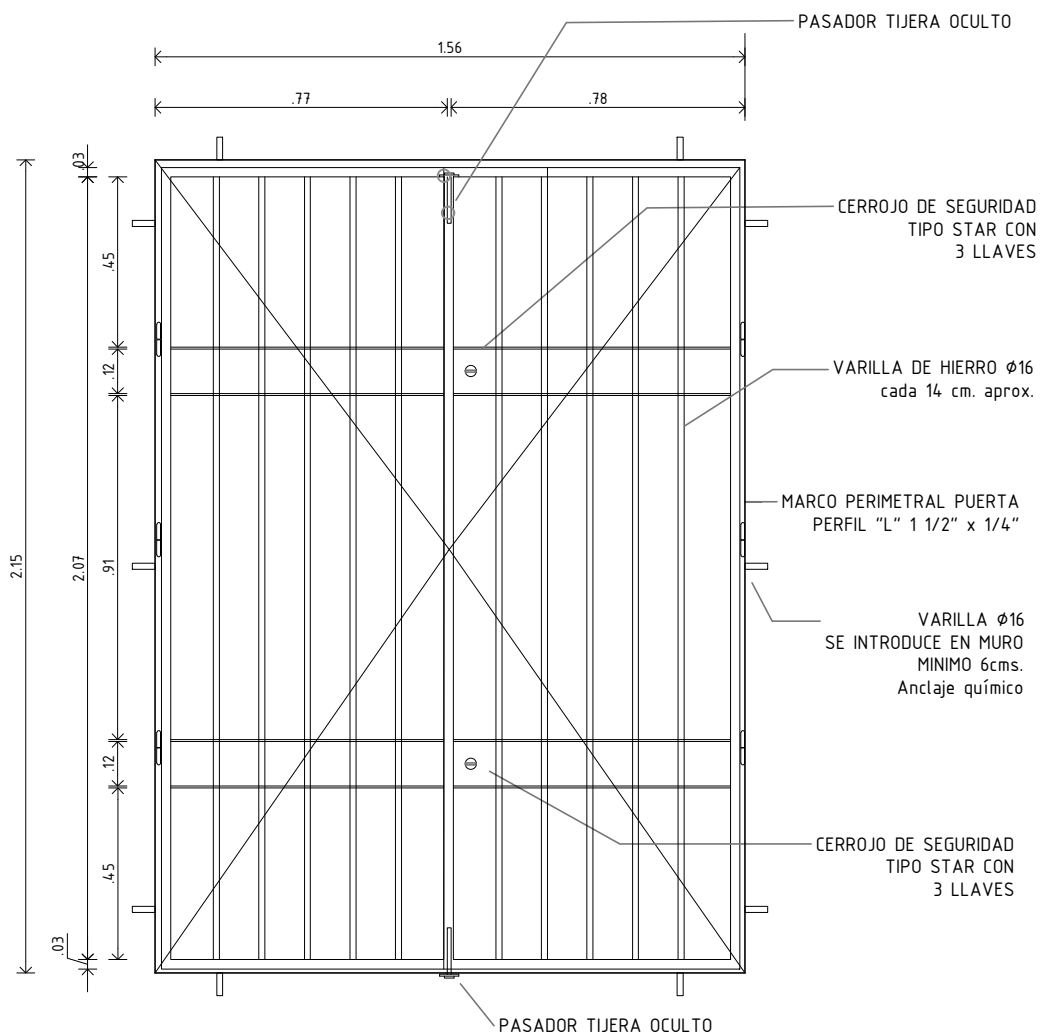

GERENCIA ARQUITECTURA

SECTOR ARQUITECTURA INTERIOR-ZONA 2

OBRA: LA BARRA - REJAS

CONTIENE: PLANILLA - PLANTA BAJA Y ALTA

ESCALA

1/20

PROYECTO

DIBUJO

S. Borges

ARCHIVO

FECHA

09/2021

antel

lámina

PH8

LA BARRA
REJA FIJA

TIPO	H 9	IZ.	CANT	1
		DER.		

NOTA: TODAS LAS MEDIDAS Y CANTIDADES DEBERÁN SER VERIFICADAS EN OBRA

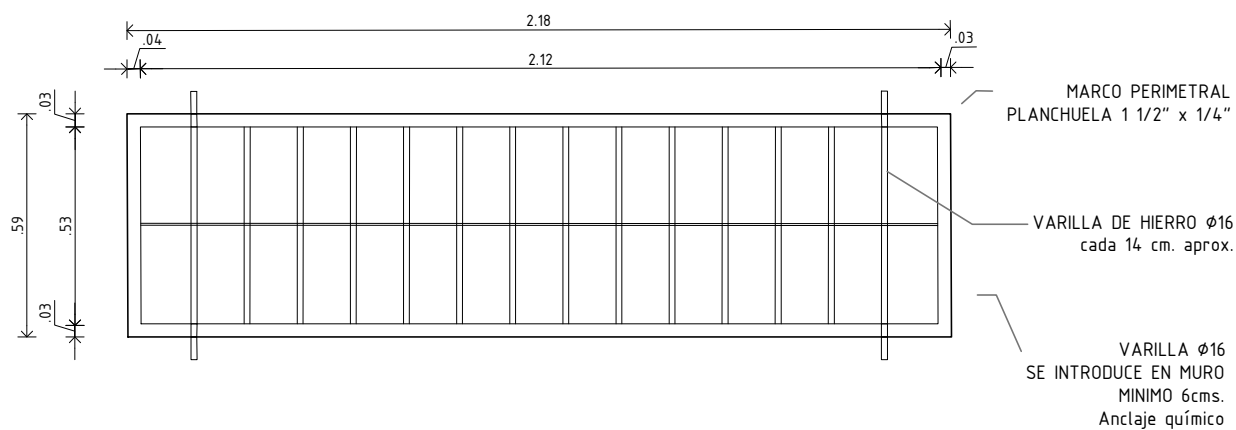

GERENCIA ARQUITECTURA

SECTOR ARQUITECTURA INTERIOR-ZONA 2

OBRA: LA BARRA - REJAS

CONTIENE: PLANILLA - PLANTA BAJA

ESCALA

1/20

PROYECTO

DIBUJO

S. Borges

ARCHIVO

FECHA

09/2021

lámina

antel

PH9

LA BARRA
REJA FIJA

TIPO	H 1 0	IZQ	CANT	1
		DER.		

NOTA: TODAS LAS MEDIDAS Y CANTIDADES DEBERÁN SER VERIFICADAS EN OBRA

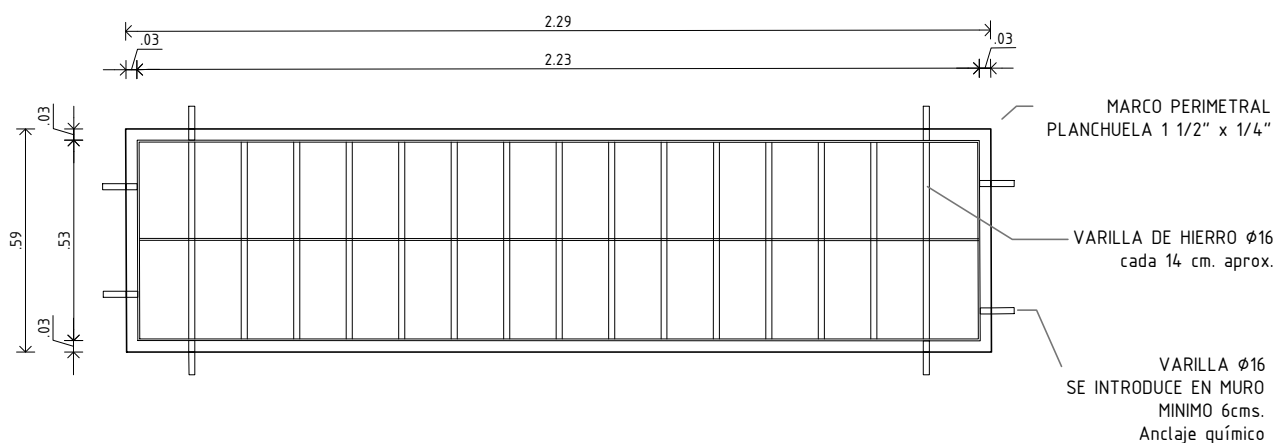

GERENCIA ARQUITECTURA

SECTOR ARQUITECTURA INTERIOR-ZONA 2

OBRA: LA BARRA - REJAS

CONTIENE: PLANILLA ABERTURA H01

ESCALA

1/20

PROYECTO

DIBUJO

S. Borges

ARCHIVO

FECHA

09/2021

lámina

PH10

antel

LA BARRA
REJA BATIENTE

TIPO	H 1 1	IZ.	CANT	1
		DER.		

NOTA: TODAS LAS MEDIDAS Y CANTIDADES DEBERÁN SER VERIFICADAS EN OBRA

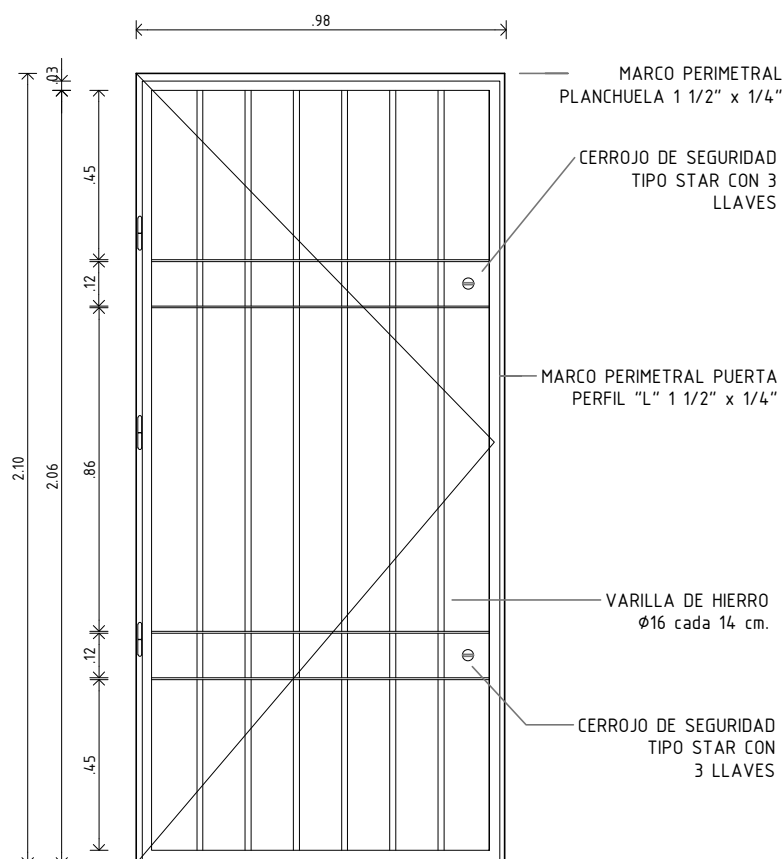

GERENCIA ARQUITECTURA

SECTOR ARQUITECTURA INTERIOR-ZONA 2

OBRA: LA BARRA - REJAS

CONTIENE: PLANILLA - PLNTA BAJA

PROYECTO

DIBUJO S. Borges

ARCHIVO

ESCALA

1/20

FECHA 09/2021

antel

lámina

PH11

UBICACION	LA BARRA	TIPO	H 1 2	IZ.	CANT	1
DESCRIPCION	REJA FIJA			DER.		

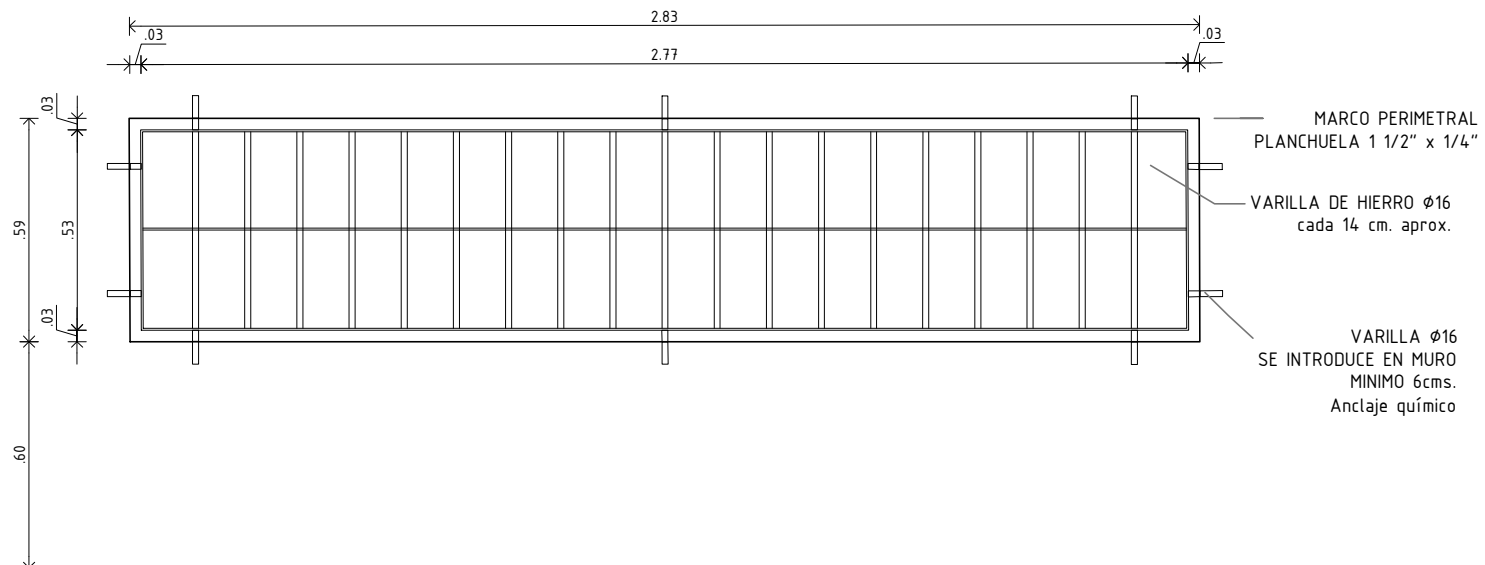

NOTA:

TODAS LAS MEDIDAS SERÁN RECTIFICADAS EN OBRA

NOTA línea 2

NOTA línea 3

NOTA línea 4

GERENCIA ARQUITECTURA

SECTOR ARQUITECTURA DE MANTENIMIENTO

OBRA: LA BARRA - REJAS

CONTIENE: PLANILLA PLANTA BAJA

PROYECTO

DIBUJO S.Borges

ARCHIVO

ESCALA

1/20

FECHA 09/2021

antel

lámina

PH12

LA BARRA
REJA FIJA

TIPO	H 1 3	IZ.	CANT	1
		DER.		

NOTA: TODAS LAS MEDIDAS Y CANTIDADES DEBERÁN SER VERIFICADAS EN OBRA

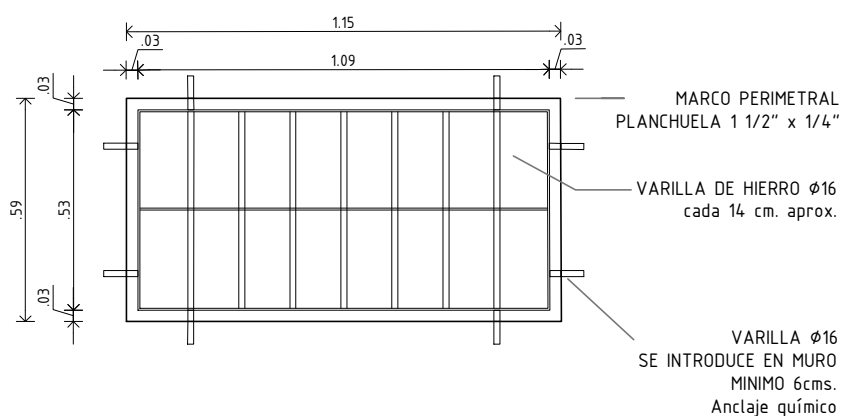

GERENCIA ARQUITECTURA

SECTOR ARQUITECTURA INTERIOR-ZONA 2

OBRA: LA BARRA - REJAS

CONTIENE: PLANILLA - PLANTA ALTA

ESCALA

1/20

PROYECTO

DIBUJO

S. Borges

ARCHIVO

FECHA

09/2021

antel

lámina

PH13

LA BARRA
REJA FIJA

TIPO	H 1 4	IZ.	CANT	1
		DER.		

NOTA: TODAS LAS MEDIDAS Y CANTIDADES DEBERÁN SER VERIFICADAS EN OBRA

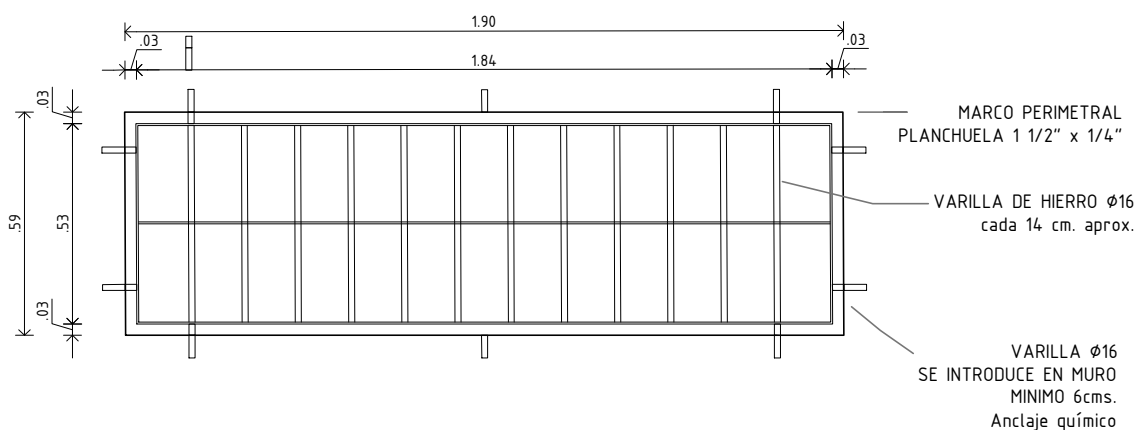

GERENCIA ARQUITECTURA

SECTOR ARQUITECTURA INTERIOR-ZONA 2

OBRA: LA BARRA - REJAS

CONTIENE: PLANILLA - PLANTA BAJA

PROYECTO

DIBUJO S. Borges

ARCHIVO

ESCALA

1/20

FECHA 09/2021

antel

lámina PH14

LA BARRA
REJA BATIENTE

TIPO	H 15	IZQ	CANT	1
		DER.		

NOTA: TODAS LAS MEDIDAS Y CANTIDADES DEBERÁN SER VERIFICADAS EN OBRA

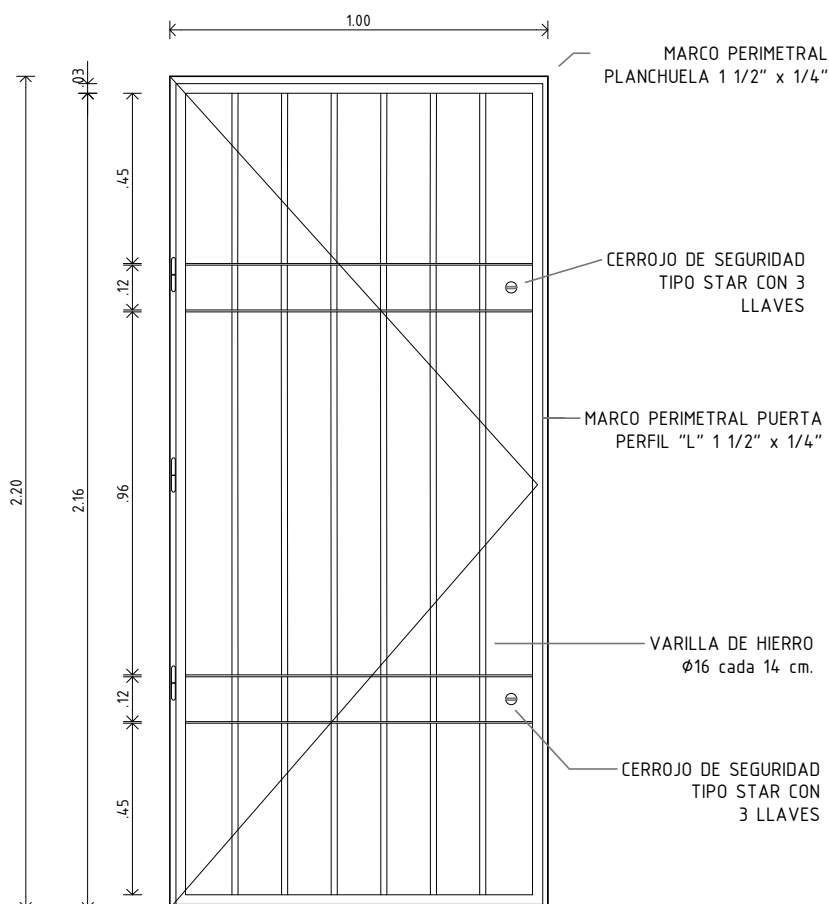

GERENCIA ARQUITECTURA

SECTOR ARQUITECTURA INTERIOR-ZONA 2

OBRA: LA BARRA - REJAS

CONTIENE: PLANILLA ABERTURA H01

PROYECTO

DIBUJO S. Borges

ARCHIVO

ESCALA

1/20

FECHA 09/2021

antel

lámina

PH15

UBICACION	LA BARRA
DESCRIPCION	REJA FIJA

TIPO	H 1 6	IZ.	CANT	2
		DER.		

NOTA: TODAS LAS MEDIDAS Y CANTIDADES DEBERÁN SER VERIFICADAS EN OBRA

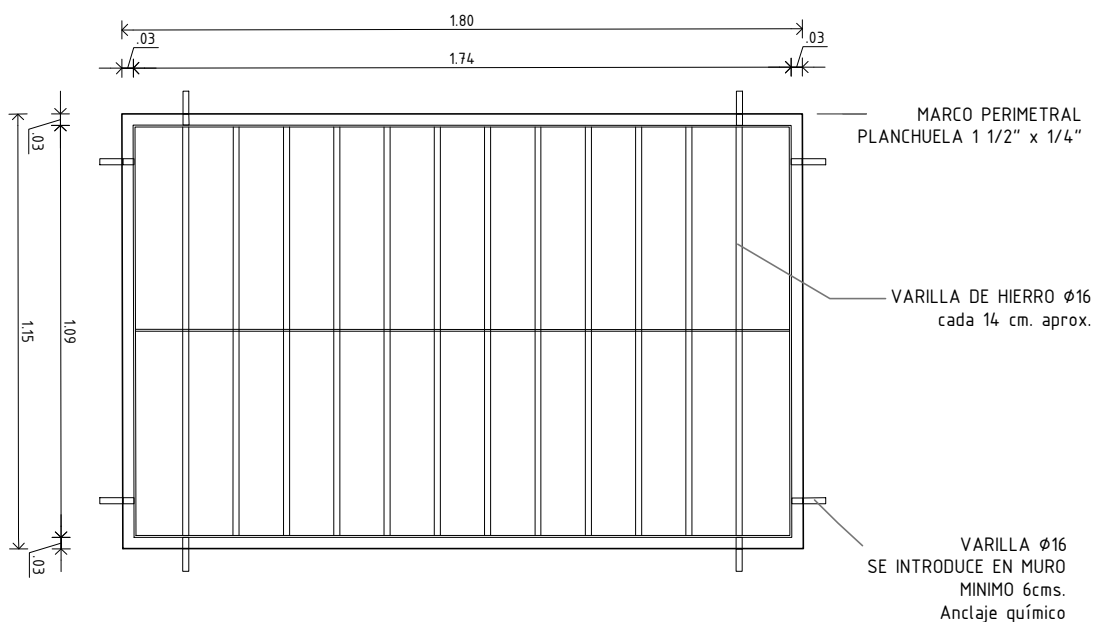

GERENCIA ARQUITECTURA

SECTOR ARQUITECTURA INTERIOR-ZONA 2

OBRA: LA BARRA - REJAS

CONTIENE: PLANILLA - PLANTA ALTA

ESCALA

1/20

PROYECTO

DIBUJO

S. Borges

ARCHIVO

FECHA

09/2021

antel

lámina

PH16

UBICACION	LA BARRA
DESCRIPCION	REJA FIJA

TIPO	H 1 7	IZ.	CANT	1
		DER.		

NOTA: TODAS LAS MEDIDAS Y CANTIDADES DEBERÁN SER VERIFICADAS EN OBRA

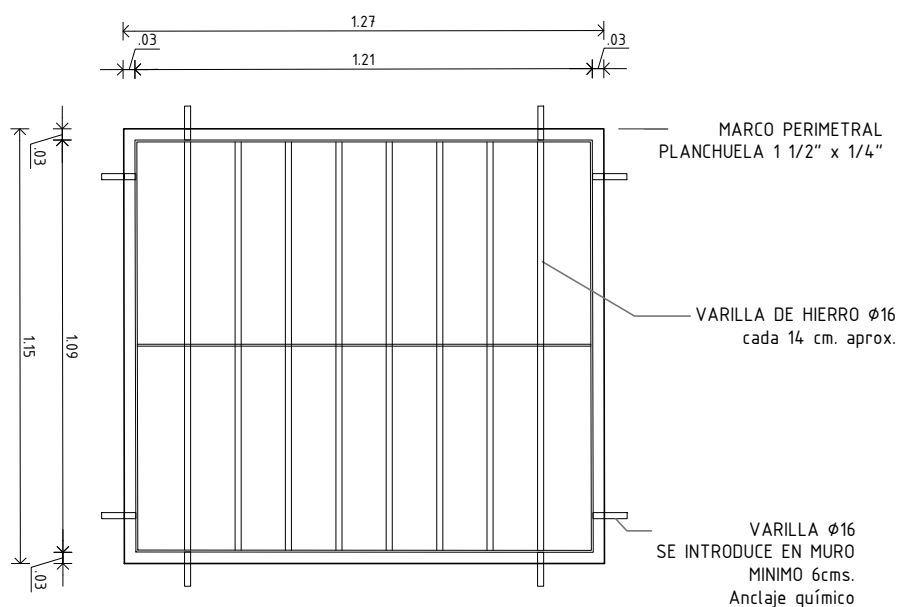

GERENCIA ARQUITECTURA

SECTOR ARQUITECTURA INTERIOR-ZONA 2

OBRA: LA BARRA - REJAS

CONTIENE: PLANILLA - PLANTA ALTA

ESCALA

1/20

PROYECTO

DIBUJO

ARCHIVO

FECHA

09/2021

antel

lámina

PH17

UBICACION	LA BARRA
DESCRIPCION	REJA FIJA

TIPO	H 18	IZ.	CANT	1
		DER.		

NOTA: TODAS LAS MEDIDAS Y CANTIDADES DEBERÁN SER VERIFICADAS EN OBRA

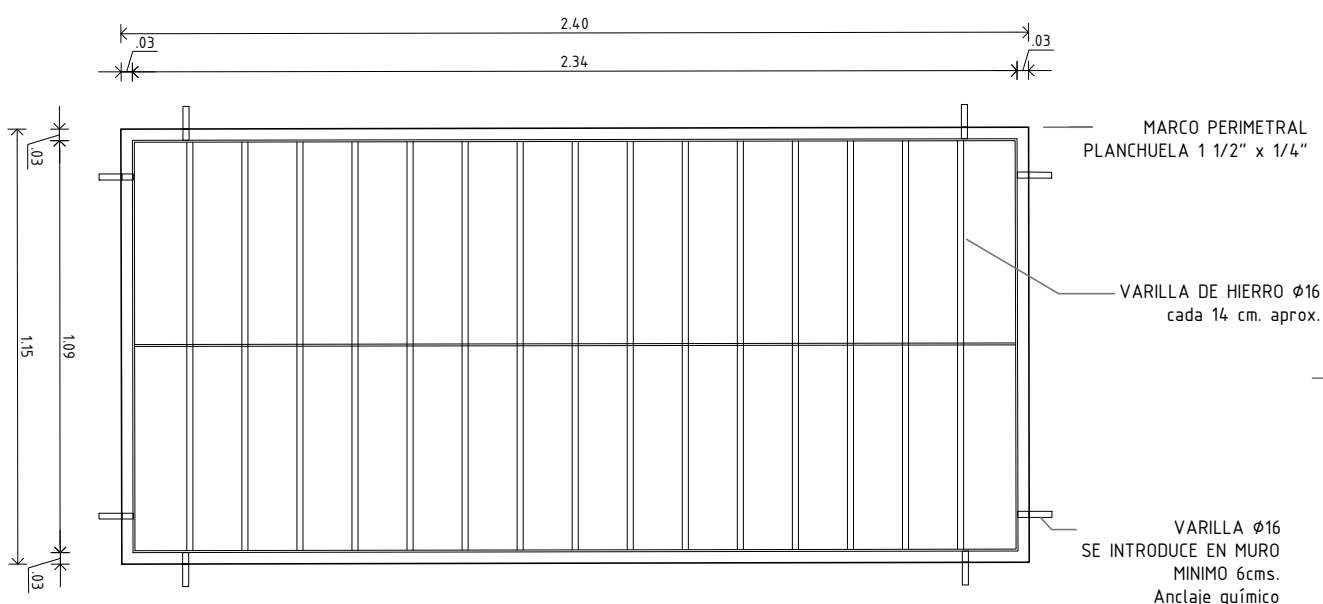

GERENCIA ARQUITECTURA

SECTOR ARQUITECTURA INTERIOR-ZONA 2

OBRA: LA BARRA - REJAS

CONTIENE: PLANILLA - PLANTA ALTA

ESCALA

1/20

PROYECTO

DIBUJO

ARCHIVO

FECHA

09/2021

antel

lámina

PH18

UBICACION	LA BARRA
DESCRIPCION	REJA FIJA

TIPO	H 19	IZ.	CANT	2
		DER.		

NOTA: TODAS LAS MEDIDAS Y CANTIDADES DEBERÁN SER VERIFICADAS EN OBRA

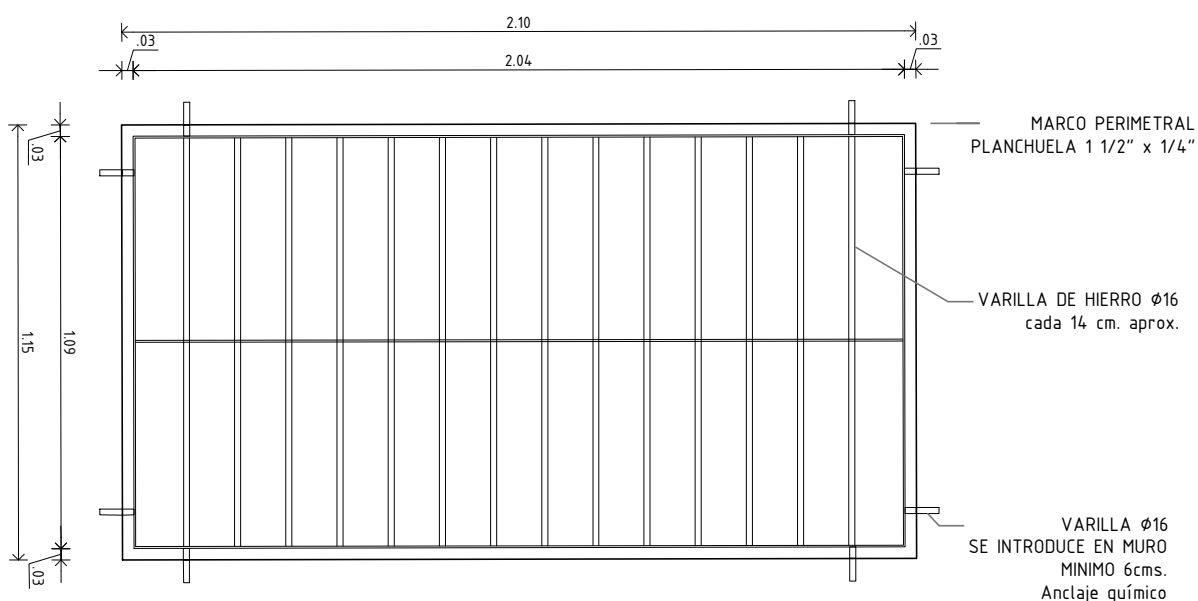

GERENCIA ARQUITECTURA

SECTOR ARQUITECTURA INTERIOR-ZONA 2

OBRA: LA BARRA - REJAS

CONTIENE: PLANILLA - PLANTA ALTA

PROYECTO

DIBUJO S. Borges

ARCHIVO

ESCALA

1/20

FECHA 09/2021

antel

lámina

PH19

UBICACION	LA BARRA
DESCRIPCION	REJA FIJA

TIPO	H 2 0	IZ.	CANT	1
		DER.		

NOTA: TODAS LAS MEDIDAS Y CANTIDADES DEBERÁN SER VERIFICADAS EN OBRA

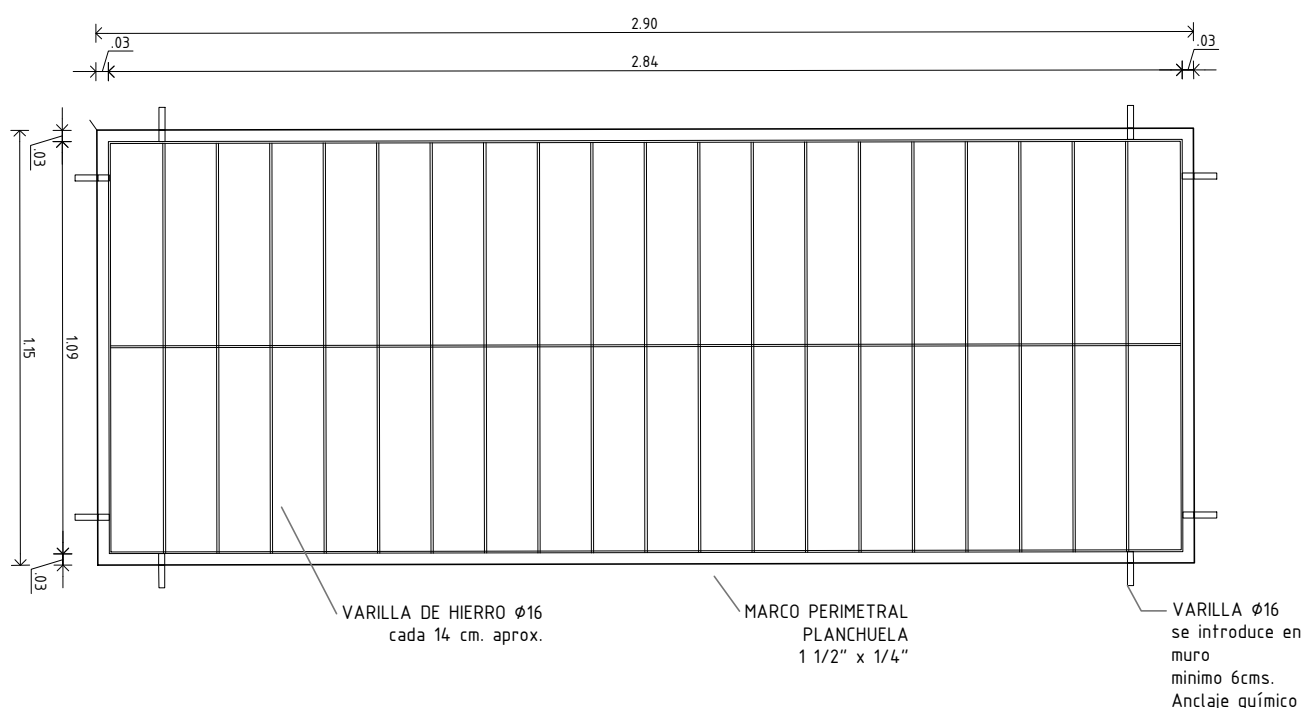

GERENCIA ARQUITECTURA

SECTOR ARQUITECTURA INTERIOR-ZONA 2

OBRA: LA BARRA - REJAS

CONTIENE: PLANILLA - PLANTA ALTA

ESCALA

1/20

PROYECTO

DIBUJO

S. Borges

ARCHIVO

FECHA

09/2021

antel

lámina

PH20

UBICACION	LA BARRA
DESCRIPCION	REJA FIJA

TIPO	H 2 1	IZ.	CANT	1
		DER.		

NOTA: TODAS LAS MEDIDAS Y CANTIDADES DEBERÁN SER VERIFICADAS EN OBRA

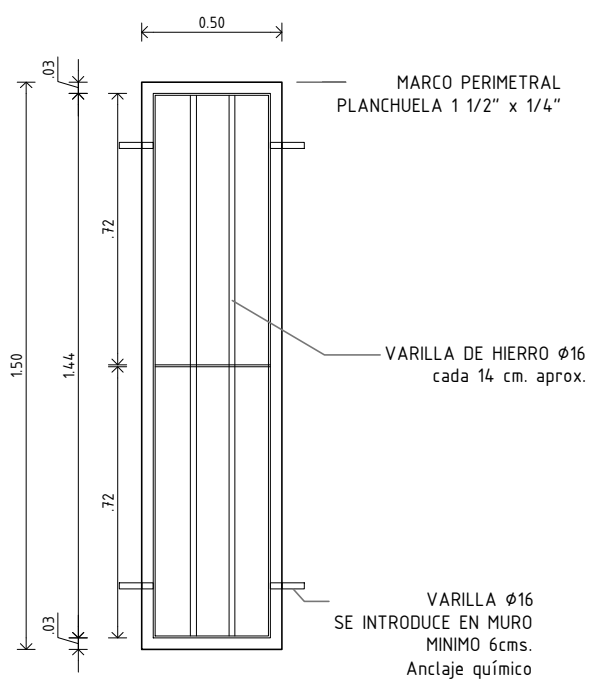

GERENCIA ARQUITECTURA

SECTOR ARQUITECTURA INTERIOR-ZONA 2

OBRA: LA BARRA - REJAS

CONTIENE: PLANILLA - PLANTA ALTA

ESCALA

1/20

PROYECTO

DIBUJO

S. Borges

ARCHIVO

FECHA

09/2021

antel

lámina

PH21

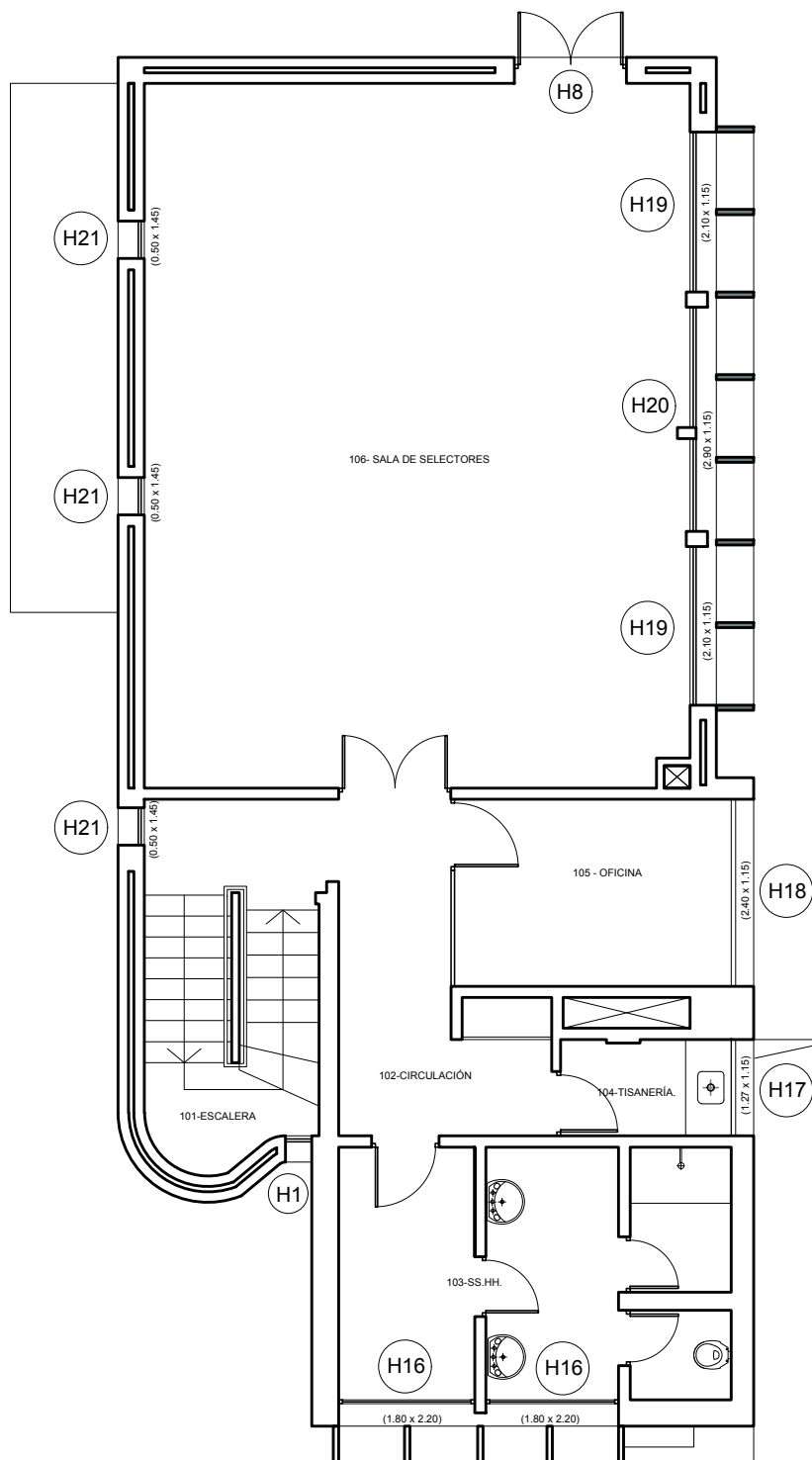

GERENCIA ARQUITECTURA

SECTOR ARQUITECTURA INTERIOR-ZONA 2

OBRA: LA BARRA - REJAS

CONTIENE: Ubicación Herrerías - Planta Alta

ESCALA

1/100

PROYECTO D. MORENO

DIBUJO S. Borges

ARCHIVO

FECHA 09/2021

antel

lámina

A02

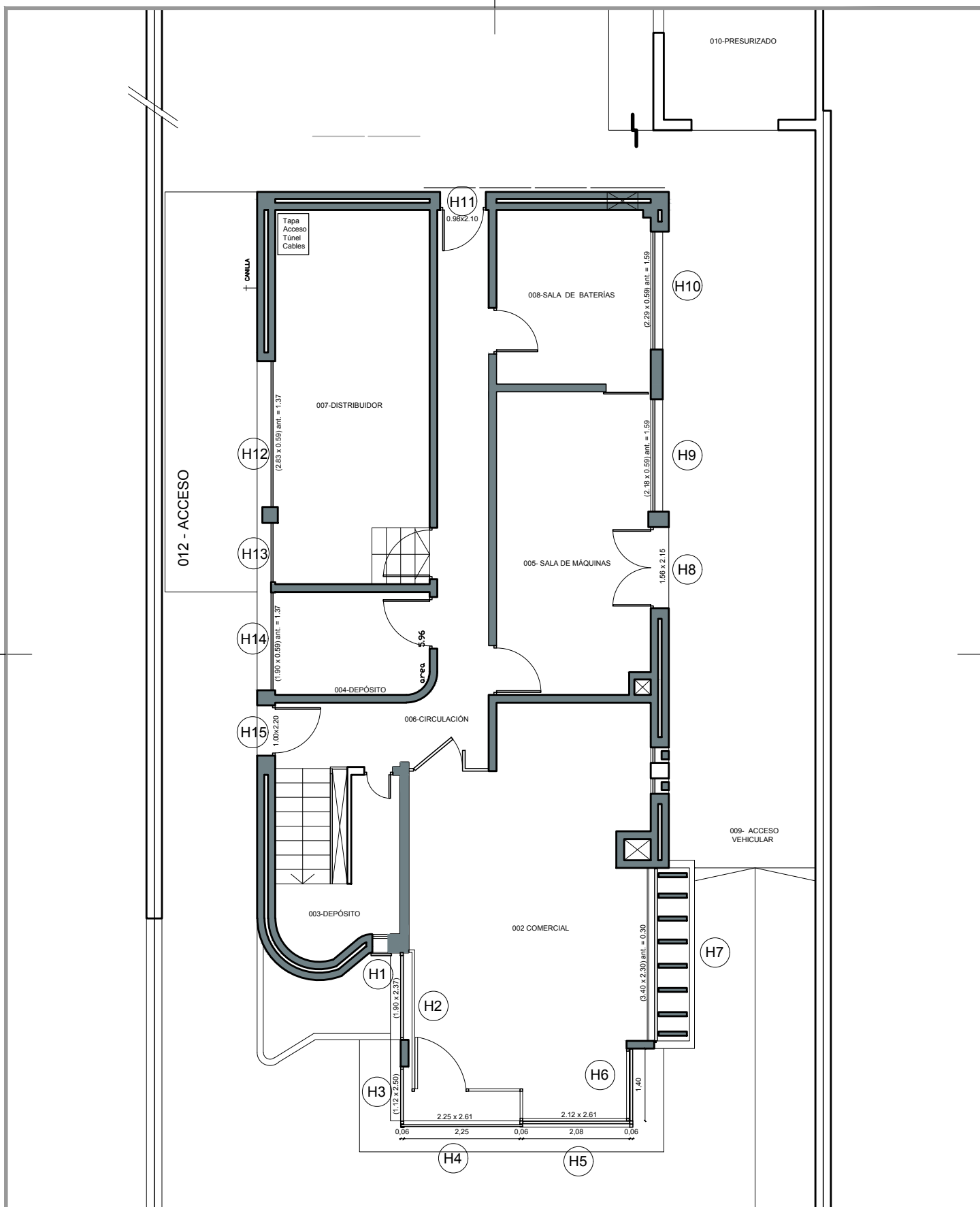

GERENCIA ARQUITECTURA

SECTOR ARQUITECTURA INTERIOR-ZONA 2

OBRA: LA BARRA - REJAS

CONTIENE: Ubicación Herrerías - Planta Baja

ESCALA

1/100

PROYECTO D. MORENO

DIBUJO S. Borges

ARCHIVO

FECHA 09/2021

antel

lámina

A01