

MA-DYC-UC-0081/20

MANUAL DE DESCRIPCIÓN DE UU.CC.

GRUPO 81

**UNIDADES CONSTRUCTIVAS DE
SERVICIOS**

VERSIÓN: 20

VIGENCIA: 2021-01-27

0.- REVISIONES

MODIFICACIONES A LA VERSIÓN 19 DEL 01 DE DICIEMBRE DEL 2020	
APARTADO	DESCRIPCIÓN
5.2.1	Se crean y agregan las siguientes versiones 2, 81593-2 PROYECTO DE CABLEADO DE ESTACIÓN POR CELDA 81594-2 PROYECTO DE CABLEADO DE ESTACION 1 TRAF.O 2 SECTORES DE BARRAS 81595-2 PROYECTO DE CABLEADO DE ESTACION 4 SECTORES DE BARRAS 81596-2 PROYECTO DE CABLEADO DE ESTACION 6 SECTORES DE BARRAS Se ajustan también los incluye de la unidad 81585
MODIFICACIONES A LA VERSIÓN 18 DEL 29 DE MAYO DEL 2020	
APARTADO	DESCRIPCIÓN
5.2.1	Se crea y agrega la siguiente versión 2, 81677-2 TALADO DE UN ARBOL EN AGRUPAMIENTO FORMADO POR MAS DE 10 ARBOLES Se ajusta definición de agrupamiento de más de 10 árboles
MODIFICACIONES A LA VERSIÓN 17 DEL 13 DE FEBRERO DEL 2020	
APARTADO	DESCRIPCIÓN
3 y 5	Revisión general del Grupo, pasando 29 unidades a Versión 2 y 3, debido a su valorización de acuerdo al Sistema de Valorización. Se crean y agregan además las siguientes 2 unidades nuevas, 81587-1 PROYECTO TABLERO ODF 81588-1 PROYECTO TABLERO ODF DE PARED Se modifican incluye de las unidades, 81585-1, 81593-1, 81594-1, 81595-1, 81596-1, 81620-1, 81621-1, 81622-1, 81623-1.

MODIFICACIONES A LA VERSIÓN 15 DEL 26 DE NOVIEMBRE DEL 2019	
APARTADO	DESCRIPCIÓN
3.1, 3.2, 5	Se pasan a No Vigentes, creando unidades similares en el Grupo 02, las siguientes UU.CC. de retratamiento de poste 81690-1 - RETRATAMIENTO EXTERIOR E INMUNIZACIÓN DEL DURAMEN PARA POSTE 81691-1 - RETRATAMIENTO INTERIOR, EXTERIOR E INMUNIZACIÓN DEL DURAMEN PARA POSTE
MODIFICACIONES A LA VERSIÓN 14 DEL 14 DE AGOSTO DEL 2019	
APARTADO	DESCRIPCIÓN
5	Se agregan incluye y notas a las siguientes UU.CC.: 81551-1 M2 PERMISO CONSTRUCCION DE LOCAL INDUSTRIAL DE+200M2 (REGULARIZACION) 81552-1 M2 PERMISO CONSTRUCCION LOCAL INDUSTRIAL DE + 200 M2 (OBRA NUEVA) 81553-1 M2 PERMISO CONSTRUCCION DE LOCAL INDUSTRIAL HASTA 200M2 (REGULARIZA) 81554-1 M2 PERMISO CONSTRUCCION LOCAL INDUSTRIAL HASTA 200M2 (OBRA NUEVA)
MODIFICACIONES A LA VERSIÓN 13 DEL 06 DE JUNIO DEL 2019	
APARTADO	DESCRIPCIÓN
3.1, 3.2 y 5.5	Se crean las siguientes UU.CC de retratamiento de postes: 81690-1:RETRATAMIENTO EXTERIOR E INMUNIZACIÓN DEL DURAMEN PARA POSTE 81691-1:RETRATAMIENTO INTERIOR, EXTERIOR E INMUNIZACIÓN DEL DURAMEN PARA POSTE
MODIFICACIONES A LA VERSIÓN 12 DEL 13 DE NOVIEMBRE DEL 2018	
APARTADO	DESCRIPCIÓN
5.2.1	Se crea la siguiente U.C: 81662 M2 LIMPIEZA DE FAJA
MODIFICACIONES A LA VERSIÓN 11 DEL 06 DE ABRIL DEL 2018	
APARTADO	DESCRIPCIÓN
5.2.1	Se aclara "Agrupamiento de árboles"

MODIFICACIONES A LA VERSIÓN 10 DEL 30 DE NOVIEMBRE DEL 2016	
APARTADO	DESCRIPCIÓN
3 y 5	Se crean las siguientes UU.CC: 81676:TALADO DE UN ÁRBOL DE DIÁMETRO MENOR O IGUAL A 0,15M EN ZONA RURAL 81677: TALADO DE UN ARBOL EN AGRUPAMIENTO FORMADO POR MAS DE 10 ARBOLES
MODIFICACIONES A LA VERSIÓN 09 DEL 08 DE AGOSTO DEL 2015	
APARTADO	DESCRIPCIÓN
3 y 5	Se crean las siguientes UU.CC: 81565-1 M2 HABILITACIÓN BOMBEROS PARA $SB \leq 100M^2$ 81566-1 M2 HABILITACIÓN BOMBEROS PARA LOCAL EDILICIO $\leq 100M^2$
MODIFICACIONES A LA VERSIÓN 08 DEL 7 DE ABRIL DEL 2014	
APARTADO	DESCRIPCIÓN
3 y 5	Se actualizan UU.CC. de podas: 81666, 81667, 81668, 81669, 81670, 81671 y 81672, pasándose de versión 1 a versión 2.
MODIFICACIONES A LA VERSIÓN 07 DEL 17 DE DICIEMBRE DEL 2013	
APARTADO	DESCRIPCIÓN
3 y 5	Se agrega la UU.CC. 81670"M. DE PODA EN BT."
MODIFICACIONES A LA VERSIÓN 06 DEL 19 DE NOVIEMBRE DEL 2013	
APARTADO	DESCRIPCIÓN
3 y 5	Se agregan las UU.CC. 81671, 81672, 81673, 81674 y 81675.
MODIFICACIONES A LA VERSIÓN 05 DEL 10 DE DICIEMBRE DEL 2012	
APARTADO	DESCRIPCIÓN
3 y 5	Se agregan las UU.CC. 81666, 81667, 81668 y 81669 y se pasa a no vigente la UU.CC. 81665
MODIFICACIONES A LA VERSIÓN 04 DEL 26 DE DICIEMBRE DEL 2011	
APARTADO	DESCRIPCIÓN
3 y 5	Se agrega la UU.CC.81576

MODIFICACIONES A LA VERSIÓN 03 DEL 10 DE JUNIO DEL 2011	
APARTADO	DESCRIPCIÓN
3 y 5	Se agregan las UU.CC.81597 y 81598
MODIFICACIONES A LA VERSIÓN 02 DEL 19 DE AGOSTO DEL 2010	
APARTADO	DESCRIPCIÓN
5	Se agrega la U.C.81682
MODIFICACIONES A LA VERSIÓN 01 DEL 4 DE AGOSTO DEL 2010	
APARTADO	DESCRIPCIÓN
5	Se modifican incluye de la U.C. 81665.
MODIFICACIONES A LA VERSIÓN 00 DEL 21 DE MAYO DEL 2010	
APARTADO	DESCRIPCIÓN
3 y 5	Se agregan las UU.CC. 81563, 81564, 81575, 81585, 81593, 81594, 81595, 81596, 81604, 81620, 81621, 81622, 81623, 81630, 81632, 81635, 81636, 81637, 81638, 81679.
3 y 5	Se pasan a No Vigentes las UU.CC. 81570, 81571, 81572, 81580, 81581, 81582, 81590, 81591, 81592, 81600, 81601, 81602, 81603, 81605, 81610, 81611, 81612, 81613, 81615, 81616, 81617, 81618,
MODIFICACIONES A LA VERSIÓN ABRIL 2008	
APARTADO	DESCRIPCIÓN
	Se adecua manual al nuevo formato.
5	Se agrega nota en la U.C. 81665 aclarándose que la misma es fraccionable cada 10 metros.

1.- OBJETO

Se incluyen en este grupo las unidades constructivas necesarias, para inspección termográfica, pruebas, permisos, mediciones, relevamientos, documentación, proyecto, confección de parcelarios, etc. de Estaciones y Subestaciones de Distribución.

Asimismo se incluyen podas y talados.

2.- APLICACIÓN

En Estaciones y Subestaciones de Distribución, tanto de piso como aéreas y a lo largo de líneas de BT, MT (6,4 kV, 15 kV y 22kV) y ST (31,5 kV y 60 kV).

3.- DENOMINACIÓN

3.1.- ÍNDICE NUMÉRICO

UCC	DENOMINACIÓN
81500-2	SERVICIO DE INSPECCION TERMOGRAFICA ENTRE 1 Y 4 ELEM. DE EST. O PTO. DE CONEXION
81510-2	SERVICIO DE INSPECCION TERMOGRAFICA ENTRE 5 Y 14 ELEM. DE EST. O PTO. DE CONEXION
81520-2	SERVICIO DE INSPECCION TERMOGRAFICA ENTRE 15 Y 29 ELEM. DE EST. O PTO. DE CONEXION
81530-2	SERVICIO DE INSPECCION TERMOGRAFICA ≥ 30 ELEM. DE EST. O PTO. DE CONEXIÓN
81540-2	SERVICIO DE INSPEC. TERMOGRAFICA DE SUBESTACIÓN MT/ BT
81550-2	M2 PROYECTO ESTRUCTURA
81551-2	M2 PERMISO CONSTRUCCION DE LOCAL INDUSTRIAL DE MAS DE 200 M2 (REGULARIZACION)
81552-2	M2 PERMISO CONSTRUCCION DE LOCAL INDUSTRIAL DE MAS DE 200 M2 (OBRA NUEVA)
81553-2	M2 PERMISO CONSTRUCCION DE LOCAL INDUSTRIAL HASTA 200 M2 (REGULARIZACION)
81554-2	M2 PERMISO CONSTRUCCION DE LOCAL INDUSTRIAL HASTA 200 M2 (OBRA NUEVA)
81555-2	PROYECTO DE MALLA DE PUESTA A TIERRA DE ESTACIÓN
81562-2	AJUSTE PROYECTO MALLA TIERRA ESTACIÓN
81563-1	MEDICIÓN DE MALLA DE PUESTA A TIERRA
81564-1	M2 PERMISO DE DEMOLICIÓN
81565-1	M2 HABILITACIÓN BOMBEROS PARA $SB \leq 100M2$
81567-1	M2 PROYECTO Y CERT. DNB DE OFICINA $\leq 750M2$ (OBRA NUEVA O REFORMA)
81568-1	M2 PROYECTO Y CERT. DNB DE OFICINA $> 750M2$ (OBRA NUEVA O REFORMA)
81575-1	RELEVAMIENTO DE ESTACIÓN POR CELDA
81576-1	RELEVAMIENTO DE SUBESTACION HASTA 5 CELDAS
81583-2	M2 PROYECTO INST.ELÉCTRICA Y DATOS DE OFICINA (OBRA NUEVA O REFORMA)
81584-2	M2 PROYECTO INSTALACIÓN SANITARIA DE OFICINA (OBRA NUEVA O REFORMA)
81585-1	PROYECTO DE CABLEADO DE SUBESTACION O PTO.CONEXION HASTA 22KV
81587-1	PROYECTO TABLERO ODF
81588-1	PROYECTO TABLERO ODF DE PARED
81593-2	PROYECTO DE CABLEADO DE ESTACIÓN POR CELDA
81594-2	PROYECTO DE CABLEADO DE ESTACION 1 TRAF.O 2 SECTORES DE BARRAS
81595-2	PROYECTO DE CABLEADO DE ESTACION 4 SECTORES DE BARRAS
81596-2	PROYECTO DE CABLEADO DE ESTACION 6 SECTORES DE BARRAS
81597-2	PROYECTO ACE-RTU
81598-1	PROYECTO SCADA LOCAL
81604-1	AJUSTE PROYECTO ELÉCTRICO BAJA TENSIÓN EN ESTACIÓN
81606-2	PROYECTO ELÉCTRICO BAJA TENSION EN ESTACIÓN
81620-1	DOCUMENTACIÓN CONFORME SEGÚN OBRA DE CABLEADO DE ESTACIÓN POR CELDA
81621-1	DOCUMENTACION TECNICA SEGUN OBRA P/EST. 1 TRAF.O 2 SECTORES DE BARRAS

UUC	DENOMINACIÓN
81622-1	DOCUMENTACION TECNICA SEGUN OBRA PARA ESTACION DE 4 SECTORES DE BARRAS
81623-1	DOCUMENTACION TECNICA SEGUN OBRA PARA ESTACION DE 6 SECTORES DE BARRAS
81630-1	ENSAYOS DE CORRECTO FUNCIONAMIENTO DE ESTACIÓN POR CELDA DESDE CAMPO SCADA
81632-1	REPETICIÓN ENSAYO DE CORRECTO FUNCIONAMIENTO DE ESTACIÓN POR CELDA HASTA FRENTE DE CELDA
81635-1	PRUEBA DE TELECONTROL DE PUNTO DE MANIOBRA INTERMEDIO (TRASLADO MEDIO)
81636-1	PRUEBA ACE – SCADA (ESTACIÓN COMPLETA)
81637-1	PRUEBAS DE SEGURIDAD GENERALES ESTACIÓN P/TELECONTROL (ACCESO, ETC)
81638-1	PRUEBA ALARMAS GENERALES ESTACION PARA TELECONTROL
81650-2	RELEVAMIENTO PLANIALTIMÉTRICO (100M)
81652-2	PROYECTO DE DISTRIBUCIÓN DE POSTACIÓN SOBRE PERFIL ALTIMÉTRICO (100M)
81654-2	CONFECCIÓN PARCELARIOS SERVIDUMBRE DE LÍNEA E INSCRIPCIÓN EN CATASTRO (100M)
81656-2	PLANIMETRÍA Y CONFECCIÓN PARCELARIO SERV.DE LÍNEA E INSCRIP.EN CATASTRO (100M)
81658-2	PROYECTO Y DISTRIBUCIÓN DE POSTACION EN LINEAS DE 6 Y 15 kV (100M)
81660-2	MEDICION DE AMPLITUD DE OSCILACION CONDUCTOR TENDIDO IEEE 31 TP65-156
81662-1	M2 LIMPIEZA DE FAJA
81666-3	TRATAMIENTO (Km.real/mes) DE VEGETACION EN ZONA DE EXCLUSION DE LAMT y LAST ZONA URBANA
81667-3	TRATAMIENTO (Km.real/mes) DE VEGETACION EN ZONA DE EXCLUSION DE LAMT y LAST ZONA RURAL
81668-3	TRATAMIENTO (Km./mes) DE VEGETACION EN ZONA DE EXCLUSION DE LAMT y LAST ZONA URBANA
81669-3	TRATAMIENTO (Km./mes) DE VEGETACION EN ZONA DE EXCLUSION DE LAMT y LAST ZONA RURAL
81670-3	M. DE PODA EN B.T.
81671-3	M. DE PODA EN MT Y ST CON CORTE DE ENERGIA
81672-3	M. DE PODA EN MT Y ST SIN CORTE DE ENERGIA
81673-3	CORTE DE TODOS LOS REBROTES MISMA CEPA
81674-3	TALADO DE UN ÁRBOL DE DIÁMETRO ENTRE 0,15M < D ≤ 0,40M EN ZONA RURAL
81675-3	TALADO DE UN ÁRBOL DE DIÁMETRO > A 0,40M EN ZONA RURAL
816761	TALADO DE UN ÁRBOL DE DIÁMETRO MENOR O IGUAL A 0,15M ZONA RURAL
81677-2	TALADO DE UN ARBOL EN AGRUPAMIENTO FORMADO POR MAS DE 10 ARBOLES
81679-1	SERVICIO TECNICO DE SISTEMA DE SEGURIDAD
81680-1	SERVICIO MENSUAL DE MANTENIMIENTO DE EQUIPAMIENTO DE TELECONTROL
81681-1	HORA ADICIONAL SERVICIO DE MANTENIMIENTO DE EQUIPAMIENTO TELECONTROL
81682-1	SERVICIO DE UN DÍA DE MANTENIMIENTO DE EQUIPAMIENTO DE TELECONTROL

3.2.- ÍNDICE TEMÁTICO

TIPO DE UU.CC.	UU.CC.	DENOMINACIÓN UU.CC.
SERVICIO TERMOGRÁFICO	81500-2	SERVICIO DE INSPECCION TERMOGRAFICA ENTRE 1 Y 4 ELEM. DE EST. O PTO. DE CONEXION
	81510-2	SERVICIO DE INSPECCION TERMOGRAFICA ENTRE 5 Y 14 ELEM. DE EST. O PTO. DE CONEXION
	81520-2	SERVICIO DE INSPECCION TERMOGRAFICA ENTRE 15 Y 29 ELEM. DE EST. O PTO. DE CONEXION
	81530-2	SERVICIO DE INSPECCION TERMOGRAFICA ≥ 30 ELEM. DE EST. O PTO. DE CONEXIÓN
	81540-2	SERVICIO DE INSPEC. TERMOGRAFICA DE SUBESTACIÓN MT/ BT
PERMISOS	81551-2	M2 PERMISO CONSTRUCCION DE LOCAL INDUSTRIAL DE MAS DE 200 M2 (REGULARIZACION)
	81552-2	M2 PERMISO CONSTRUCCION DE LOCAL INDUSTRIAL DE MAS DE 200 M2 (OBRA NUEVA)
	81553-2	M2 PERMISO CONSTRUCCION DE LOCAL INDUSTRIAL HASTA 200 M2 (REGULARIZACION)
	81554-2	M2 PERMISO CONSTRUCCION DE LOCAL INDUSTRIAL HASTA 200 M2 (OBRA NUEVA)
	81564-1	M2 PERMISO DE DEMOLICIÓN
HABILITACIONES	81565-1	M2 HABILITACIÓN BOMBEROS PARA $SB \leq 100M2$
	81567-1	M2 PROYECTO Y CERT. DNB DE OFICINA $\leq 750M2$ (OBRA NUEVA O REFORMA)
	81568-1	M2 PROYECTO Y CERT. DNB DE OFICINA $> 750M2$ (OBRA NUEVA O REFORMA)
MALLA DE TIERRA	81555-2	PROYECTO DE MALLA DE PUESTA A TIERRA DE ESTACIÓN
	81563-1	MEDICIÓN DE MALLA DE PUESTA A TIERRA
	81562-2	AJUSTE PROYECTO MALLA TIERRA ESTACIÓN
RELEVAMIENTO ESTACIÓN Y SUBESTACION	81575-1	RELEVAMIENTO DE ESTACIÓN POR CELDA
	81576-1	RELEVAMIENTO DE SUBESTACION HASTA 5 CELDAS
PROYECTOS Y DOCUMENTACIÓN	81550-2	M2 PROYECTO ESTRUCTURA
	81583-2	M2 PROYECTO INST.ELÉCTRICA Y DATOS DE OFICINA (OBRA NUEVA O REFORMA)
	81584-2	M2 PROYECTO INSTALACIÓN SANITARIA DE OFICINA (OBRA NUEVA O REFORMA)
	81587-1	PROYECTO TABLERO ODF
	81588-1	PROYECTO TABLERO ODF DE PARED
	81585-1	PROYECTO DE CABLEADO DE SUBESTACION O PTO. CONEXION HASTA 22KV
	81593-2	PROYECTO DE CABLEADO DE ESTACIÓN POR CELDA
	81597-2	PROYECTO ACE-RTU
	81598-1	PROYECTO SCADA LOCAL
	81620-1	DOCUMENTACIÓN CONFORME SEGÚN OBRA DE CABLEADO DE ESTACIÓN POR CELDA

TIPO DE UU.CC.	UU.CC.	DENOMINACIÓN UU.CC.
	81621-1	DOCUMENTACION TECNICA SEGUN OBRA P/EST. 1 TRAF O 2 SECTORES DE BARRAS
	81622-1	DOCUMENTACION TECNICA SEGUN OBRA PARA ESTACION DE 4 SECTORES DE BARRAS
	81623-1	DOCUMENTACION TECNICA SEGUN OBRA PARA ESTACION DE 6 SECTORES DE BARRAS
	81594-2	PROYECTO DE CABLEADO DE ESTACION 1 TRAF O 2 SECTORES DE BARRAS
	81595-2	PROYECTO DE CABLEADO DE ESTACION 4 SECTORES DE BARRAS
	81596-2	PROYECTO DE CABLEADO DE ESTACION 6 SECTORES DE BARRAS
	81604-1	AJUSTE PROYECTO ELÉCTRICO BAJA TENSIÓN EN ESTACIÓN
	81606-2	PROYECTO ELÉCTRICO BAJA TENSION EN ESTACIÓN
ENSAYOS Y PRUEBAS	81635-1	PRUEBA DE TELECONTROL DE PUNTO DE MANIOBRA INTERMEDIO (TRASLADO MEDIO)
	81630-1	ENSAYOS DE CORRECTO FUNCIONAMIENTO DE ESTACIÓN POR CELDA DESDE CAMPO - SCADA
	81632-1	REPETICIÓN ENSAYO DE CORRECTO FUNCIONAMIENTO DE ESTACIÓN POR CELDA HASTA FRENTE DE CELDA
	81636-1	PRUEBA ACE – SCADA (ESTACIÓN COMPLETA)
	81637-1	PRUEBAS DE SEGURIDAD GENERALES ESTACIÓN P/TELECONTROL (ACCESO, ETC)
	81638-1	PRUEBA ALARMAS GENERALES ESTACION PARA TELECONTROL
RELEVAMIENTO, PARCELARIOS Y DISTRIBUCIÓN POSTES	81650-2	RELEVAMIENTO PLANIALTIMÉTRICO (100M)
	81652-2	PROYECTO DE DISTRIBUCIÓN DE POSTACIÓN SOBRE PERFIL ALTIMÉTRICO (100M)
	81654-2	CONFECCIÓN PARCELARIOS SERVIDUMBRE DE LÍNEA E INSCRIPCIÓN EN CATASTRO (100M)
	81656-2	PLANIMETRÍA Y CONFECCIÓN PARCELARIO SERV.DE LÍNEA E INSCRIP.EN CATASTRO (100M)
	81658-2	PROYECTO Y DISTRIBUCIÓN DE POSTACION EN LINEAS DE 6 Y 15 kV (100M)
PRUEBA EN LINEAS	81660-2	MEDICION DE AMPLITUD DE OSCILACION CONDUCTOR TENDIDO IEEE 31 TP65-156
TRATAMIENTO VEGETACIÓN	81666-3	TRATAMIENTO (Km.real/mes) DE VEGETACION EN ZONA DE EXCLUSION DE LAMT y LAST ZONA URBANA
	81667-3	TRATAMIENTO (Km.real/mes) DE VEGETACION EN ZONA DE EXCLUSION DE LAMT y LAST ZONA RURAL
	81668-3	TRATAMIENTO (Km./mes) DE VEGETACION EN ZONA DE EXCLUSION DE LAMT y LAST ZONA URBANA
	81669-3	TRATAMIENTO (Km./mes) DE VEGETACION EN ZONA DE EXCLUSION DE LAMT y LAST ZONA RURAL

TIPO DE UU.CC.	UU.CC.	DENOMINACIÓN UU.CC.
LIMPIEZA FAJA, PODAS Y TALADOS	81662-1	M2 LIMPIEZA DE FAJA
	81670-3	M. DE PODA EN B.T.
	81671-3	M. DE PODA EN MT Y ST CON CORTE DE ENERGIA
	81672-3	M. DE PODA EN MT Y ST SIN CORTE DE ENERGIA
	81673-3	CORTE DE TODOS LOS REBROTES MISMA CEPA
	81674-3	TALADO DE UN ÁRBOL DE DIÁMETRO ENTRE 0,15M < D ≤ 0,40M EN ZONA RURAL
	81675-3	TALADO DE UN ÁRBOL DE DIÁMETRO > A 0,40M EN ZONA RURAL
	81676	TALADO DE UN ÁRBOL DE DIÁMETRO MENOR O IGUAL A 0,15M ZONA RURAL
	81677-2	TALADO DE UN ARBOL EN AGRUPAMIENTO FORMADO POR MAS DE 10 ARBOLES
SERVICIO TELECONTROL Y SEGURIDAD	81679-1	SERVICIO TECNICO DE SISTEMA DE SEGURIDAD
	81680-1	SERVICIO MENSUAL DE MANTENIMIENTO DE EQUIPAMIENTO DE TELECONTROL
	81681-1	HORA ADICIONAL SERVICIO DE MANTENIMIENTO DE EQUIPAMIENTO TELECONTROL
	81682-1	SERVICIO DE UN DÍA DE MANTENIMIENTO DE EQUIPAMIENTO DE TELECONTROL

4.- INCLUYES

Cada unidad constructiva de este grupo comprende además del instrumental necesario, accesorios, herramientas, máquinas y equipos, cumplimiento de los procedimientos de seguridad, comunicación con dependencias de UTE que correspondan, etc., algunas de las siguientes operaciones; según correspondan:

- Ajuste del proyecto
- Confección de planos y/o planillas
- Confección de esquemas y/o planillas
- Estudio de campo
- Identificar y relevar circuitos
- Desmontar equipos (si corresponde)
- Proyecto y entrega de planos de cableado según obra
- Modificar planos existentes
- Realización del proyecto
- Pequeñas podas
- Tratamiento de arborización, Podas y Talados
- Relevamientos
- Relevamientos planialtimétrico en cruces
- Transporte
- Traslados
- Tramitación reglamentaria pertinente
- Verificación del correcto funcionamiento
- Indicar instalaciones afectadas y listado de elementos
- Detallar
- Realizar medición de resistividad del terreno
- Cumplir con los procedimientos de seguridad
- Materiales y/o equipos necesarios para realizar pruebas (valija de corriente, valija de tensión, planos actualizados, multitéster, etc.)
- Equipo necesario: Telurímetro
- Unifilar del proyecto
- Aporte de materiales de uso común (cinta aisladora, tornillos, collarines, etc.)
- Pruebas y correcciones para permitir puesta en servicio
- Mantenimiento sin interferencias, zona B líneas aéreas
- Trámite ante D.N.B.

5.- DESCRIPCIÓN DE UNIDADES CONSTRUCTIVAS

81500-2 SERVICIO DE INSPECCION TERMOGRAFICA ENTRE 1 Y 4 ELEM. DE EST. O PTO. DE CONEXION

81510-2 SERVICIO DE INSPECCION TERMOGRAFICA ENTRE 5 Y 14 ELEM. DE EST. O PTO. DE CONEXION

81520-2 SERVICIO DE INSPECCION TERMOGRAFICA ENTRE 15 Y 29 ELEM. DE EST. O PTO. DE CONEXION

81530-2 SERVICIO DE INSPECCION TERMOGRAFICA \geq 30 ELEM. DE EST. O PTO. DE CONEXIÓN

81540-2 SERVICIO DE INSPECCION TERMOGRAFICA DE SUBESTACIÓN MT/ BT

Incluye:

- Transporte
- Indicar instalaciones afectadas y listado de elementos
- Detallar
- Realizar medición
- Cumplir con los procedimientos de seguridad

81550-2 M2 PROYECTO ESTRUCTURA

Incluye:

- Confección de planos y/o planillas
- Cumplir con los procedimientos de seguridad
- Realización del proyecto

81551-2 M2 PERMISO CONSTRUCCION DE LOCAL INDUSTRIAL DE MAS DE 200 M2 (REGULARIZACION)

81552-2 M2 PERMISO CONSTRUCCION DE LOCAL INDUSTRIAL DE MAS DE 200 M2 (OBRA NUEVA)

81553-2 M2 PERMISO CONSTRUCCION DE LOCAL INDUSTRIAL HASTA 200 M2 (REGULARIZACION)

81554-2 M2 PERMISO CONSTRUCCION DE LOCAL INDUSTRIAL HASTA 200 M2 (OBRA NUEVA)

Incluye:

- Realización del proyecto
- Toda la tramitación reglamentaria pertinente
- Timbres
- Tolerancias
- Caracterización urbana
- Pedido de antecedentes
- Relevamientos necesarios y ajuste de planos de albañilería

Nota:

En caso de obra nueva con edificaciones existentes regularizadas se pagará sólo la obra nueva en m².

En caso de regularizaciones que incluyan construcciones existentes con antecedentes, se pagarán sólo los m² que no estén contenidos en dichos antecedentes.

81555-2 PROYECTO DE MALLA DE PUESTA A TIERRA DE ESTACIÓN**Incluye:**

- Realización del proyecto
- Confección de planos y/o planillas
- Transporte
- Realizar medición de resistividad del terreno
- Equipo necesario: Telurímetro

81562-2 AJUSTE PROYECTO MALLA TIERRA ESTACIÓN**Incluye:**

- Ajuste del proyecto
- Modificar planos existentes
- Transporte
- Realizar medición de resistividad del terreno
- Equipo necesario: Telurímetro

81563-1 MEDICIÓN DE MALLA DE PUESTA A TIERRA**Incluye:**

- Confección de planos y/o planillas
- Transporte
- Realizar medición
- Equipo necesario: Telurímetro

81564-1 M2 PERMISO DE DEMOLICIÓN**Incluye:**

- Tramitación reglamentaria pertinente

- 81565-1 M2 HABILITACIÓN BOMBEROS PARA SB \leq 100M2**
- 81567-1 M2 PROYECTO Y CERT. DNB DE OFICINA \leq 750M2 (OBRA NUEVA O REFORMA)**
- 81568-1 M2 PROYECTO Y CERT. DNB DE OFICINA $>$ 750M2 (OBRA NUEVA O REFORMA)**

Incluye:

- Relevamientos necesarios
- Elaboración del proyecto completo y los respectivos cálculos según el decreto vigente de la DNB para los locales edificios o Sub estaciones.
- Elaboración de planos, planillas, memorias, etc.
- Trámites ante la DNB hasta la certificación final.
- Todos los costos asociados.

Nota: Todos los valores de m2 refieren al metraje total de la edificación a construir o reformar

81575-1 RELEVAMIENTO DE ESTACIÓN POR CELDA

Incluye:

- Confección de esquemas y/o planillas
- Identificar y relevar circuitos
- Cumplir con los procedimientos de seguridad
- Materiales y/o equipos necesarios para realizar relevamiento

81576-1 RELEVAMIENTO DE SUBESTACIÓN HASTA 5 CELDAS

Incluye:

- Confección de esquemas y/o planillas
- Identificar y relevar circuitos
- Cumplir con los procedimientos de seguridad
- Materiales y/o equipos necesarios para realizar relevamiento

81583-2 M2 PROYECTO INST.ELÉCTRICA Y DATOS DE OFICINA (OBRA NUEVA O REFORMA)

Incluye:

- Relevamientos y cateos necesarios.
- Elaboración del proyecto completo y los respectivos cálculos según normativa vigente.
- Elaboración de planos con el recorridos de circuitos de canalizaciones, unifilares, plantas, planillas de cargas y artefactos y lámparas, puesta a tierra, etc.
- Diseño de instalaciones provisorias
- Trámites necesarios ante UTE.

Nota: Todos los valores de m2 refieren al metraje total de la edificación a construir o reformar

81584-2 M2 PROYECTO INSTALACIÓN SANITARIA DE OFICINA (OBRA NUEVA O REFORMA)

Incluye:

- Relevamientos y cateos necesarios
- Proyecto completo de abastecimiento, desagües secundarios, primarios y pluviales, desde el medidor hasta la disposición final según normativa vigente.
- Elaboración de planos completos (plantas, cortes, detalles, axonométricas, etc.)
- Trámites necesarios ante Intendencia y OSE.

Nota: Todos los valores de m2 refieren al metraje total de la obra en cuestión

81585-1 PROYECTO DE CABLEADO DE SUBESTACION O PTO. CONEXION HASTA 22KV

Incluye:

- Confección de planos funcionales según norma de cableado de UTE y planillas de tendido y conexionado, mapas de borneras. Lista de componentes.
- Unifilar del proyecto
- Proyecto de Telecontrol (contempla el conexionado entre UIT y Celdas).
- Realización del Proyecto

81593-2 PROYECTO DE CABLEADO DE ESTACIÓN POR CELDA**81594-2 PROYECTO DE CABLEADO DE ESTACION 1 TRAF. O 2 SECTORES DE BARRAS****81595-2 PROYECTO DE CABLEADO DE ESTACION 4 SECTORES DE BARRAS****81596-2 PROYECTO DE CABLEADO DE ESTACION 6 SECTORES DE BARRAS**

Incluye:

- Confección de planos funcionales según norma de cableado de UTE y planillas de tendido y conexionado, mapas de bornera. Lista de componentes
- Unifilar del proyecto
- Proyecto tableros de continua y alterna
- Proyecto de Tablero ACE-RTU
- Proyecto de Red de Datos de la Estación.
- Proyecto de tablero ODF
- Diseño físico de tableros
- Copia en formato electrónico dwg, pdf y formato papel preferentemente A3 (2 copias)
- Cumplir con los procedimientos de seguridad
- Realización del proyecto

Nota:

En caso de Estaciones existentes, se debe pagar, además, la U.C. correspondiente al Relevamiento de Estación por Celda (U.C. 81575), con la cantidad de UU.CC. que sean necesarias, de realizarse el mismo.

En caso de Puestos de Conexión mayor o igual a 30kV, el proyecto se debe pagar con la U.C correspondiente a Proyecto de Cableado de Estación por Celda, multiplicando por la cantidad de celdas del mismo.

81587-1 PROYECTO TABLERO ODF**81588-1 PROYECTO TABLERO ODF DE PARED****81597-2 PROYECTO ACE-RTU****81598-1 PROYECTO SCADA LOCAL****Incluye:**

- Confección de planos funcionales según norma de cableado de UTE; lista de componentes
- Diseño físico de tableros
- Copia en formato electrónico dwg, pdf y formato papel preferentemente A3 (2 copias)
- Cumplir con los procedimientos de seguridad
- Confección de vista de bandejas y mapa de bornera.
- Realización del proyecto

Nota: No incluye el proyecto de cableado de la estación.

81604-1 AJUSTE PROYECTO ELECTRICO BAJA TENSION EN ESTACION**81606-2 PROYECTO ELECTRICO BAJA TENSION EN ESTACIÓN****Incluye:**

- Confección de planos y/o planillas
- Identificar y relevar circuitos
- Cumplir con los procedimientos de seguridad
- Realización del proyecto

81620-1 DOCUMENTACIÓN CONFORME SEGÚN OBRA DE CABLEADO DE ESTACIÓN POR CELDA**81621-1 DOCUMENTACION TECNICA SEGUN OBRA P/EST. 1 TRAFO O 2 SECTORES DE BARRAS****81622-1 DOCUMENTACION TECNICA SEGUN OBRA PARA ESTACION DE 4 SECTORES DE BARRAS****81623-1 DOCUMENTACION TECNICA SEGUN OBRA PARA ESTACION DE 6 SECTORES DE BARRAS****Incluye:**

- Confección de planos funcionales según norma de cableado de UTE y planillas de tendido y conexionado, mapas de bornera. Lista de componentes

- Unifilar del proyecto
- Proyecto tableros de continua y alterna
- Proyecto de Red de Datos de Estación
- Proyecto de tablero ACE-RTU
- Proyecto de SCADA local
- Proyecto de tablero ODF
- Diseño físico de tableros
- Copia en formato electrónico dwg , pdf y formato papel preferentemente A3 (3 copias)
- Cumplir con los procedimientos de seguridad

81630-1 ENSAYOS DE CORRECTO FUNCIONAMIENTO DE ESTACIÓN POR CELDA DESDE CAMPO - SCADA

81632-1 REPETICIÓN ENSAYO DE CORRECTO FUNCIONAMIENTO DE ESTACIÓN POR CELDA HASTA FRENTE DE CELDA

Incluye:

- Materiales y/o equipos necesarios para realizar pruebas (valija de corriente, valija de tensión, planos actualizados, multitéster, etc.)
- Pruebas y correcciones para permitir puesta en servicio
- Verificación del correcto funcionamiento
- Cumplir con los procedimientos de seguridad

81635-1 PRUEBA DE TELECONTROL DE PUNTO DE MANIOBRA INTERMEDIO (TRASLADO MEDIO)

81636-1 PRUEBA ACE – SCADA (ESTACIÓN COMPLETA)

81637-1 PRUEBAS DE SEGURIDAD GENERALES ESTACIÓN P/TELECONTROL (ACCESO, ETC)

Nota: Se deben realizar pruebas de alarmas generales de seguridad de Estación para Telecontrol: señales de control de acceso, intrusos, sistema de incendio.

81638-1 PRUEBA ALARMAS GENERALES ESTACION PARA TELECONTROL

Nota: Se deben realizar pruebas de alarmas generales de Estación para Telecontrol: señales de tableros de SS.AA. de CA y CC, señales de baterías, señales de cargador de baterías, señalización de bombas de achique.

Incluye:

- Materiales y/o equipos necesarios para realizar pruebas (valija de corriente, valija de tensión, planos actualizados, multitéster, etc.)
- Pruebas y correcciones para permitir puesta en servicio
- Verificación del correcto funcionamiento

- Cumplir con los procedimientos de seguridad

81650-2 RELEVAMIENTO PLANIALTIMÉTRICO (100M)

Incluye:

- Estudio de campo
- Relevamiento
- Confección de planos y/o planillas
- Pequeñas podas

81652-2 PROYECTO DE DISTRIBUCION DE POSTACION SOBRE PERFIL ALTIMÉTRICO (100M)

Incluye:

- Realización del proyecto
- Confección de planos y/o planillas

81654-2 CONFECCIÓN PARCELARIOS SERVIDUMBRE DE LÍNEA E INSCRIPCIÓN EN CATASTRO (100M)

Incluye:

- Confección de planos y/o planillas
- Tramitación reglamentaria pertinente

81656-2 PLANIMETRÍA Y CONFECCIÓN PARCELARIO SERV. DE LÍNEA E INSCRIP. EN CATASTRO (100M)

Incluye:

- Relevamiento
- Confección de planos y/o planillas
- Tramitación reglamentaria pertinente

81658-2 PROYECTO Y DISTRIBUCIÓN DE POSTACION EN LINEAS DE 6 Y 15 kV (100M)

Incluye:

- Estudio de campo
- Confección de planos y/o planillas
- Relevamiento planialtimetrico en cruces
- Realización del proyecto

81660-2 MEDICION DE AMPLITUD DE OSCILACION CONDUCTOR TENDIDO IEEE 31 TP65-156

Incluye:

- Instalar medidores, relojes y otros equipos de medida
- Realizar medición
- Desmontar equipos (si corresponde)

5.1.- TRATAMIENTO DE ARBORIZACION

El tratamiento de la arborización en las zonas de exclusión consiste en dejar libre de la misma la zona B y en los casos que se demuestre que esto no es posible, lo mínimo aceptable en todo momento es la zona A.

Nota: Las unidades son fraccionables de a 10 metros.

- ZONA A

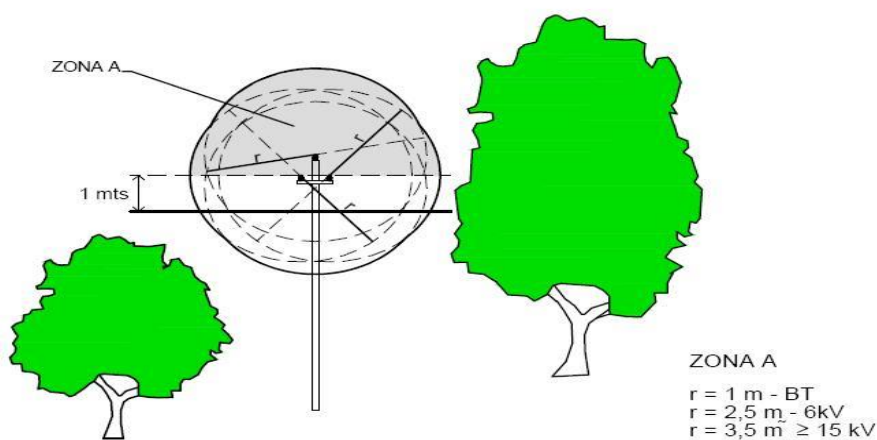

- ZONA B

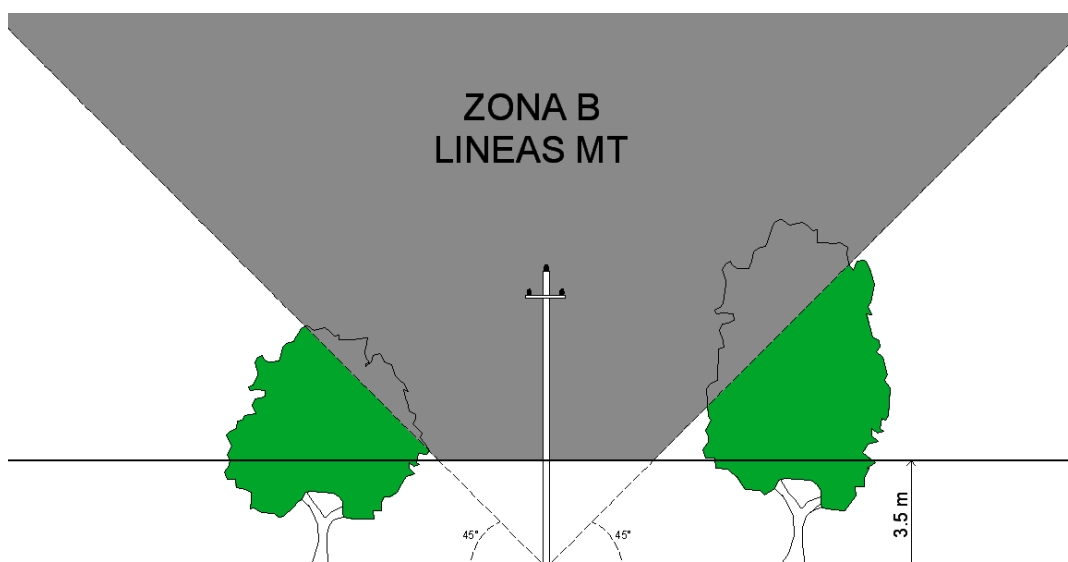

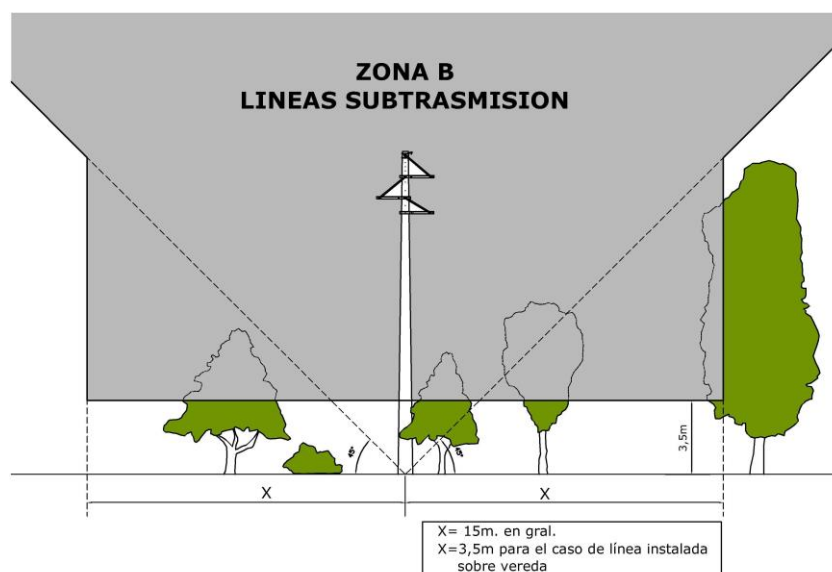

81666-3 TRATAMIENTO (Km real/mes) DE VEGETACION EN ZONA DE EXCLUSION DE LAMT y LAST ZONA URBANA

Incluye:

- El tratamiento exclusivamente en los tramos con arborización definidos y geo posicionados por UTE.

81667-3 TRATAMIENTO (Km real/mes) DE VEGETACION EN ZONA DE EXCLUSION DE LAMT y LAST ZONA RURAL

Incluye:

- El tratamiento exclusivamente en los tramos con arborización definidos y geo posicionados por UTE.

81668-3 TRATAMIENTO (Km /mes) DE VEGETACION EN ZONA DE EXCLUSION DE LAMT y LAST ZONA URBANA

Incluye:

- Tratamiento total del tramo definido independientemente de que exista o no inicialmente arborización

81669-3 TRATAMIENTO (Km/mes) DE VEGETACION EN ZONA DE EXCLUSION DE LAMT y LAST ZONA RURAL

Incluye:

- Tratamiento total del tramo definido independientemente de que exista o no inicialmente arborización

5.2.- LIMPIEZA DE FAJAS

81662 M2. LIMPIEZA DE FAJA

Nota: refiere a la limpieza de faja que contenga árboles, maleza o arbusto menor a 0,15 metro de diámetro.

Incluye:

- Coordinar trabajo
- Limpiar faja y retirar

5.3.- PODAS Y TALADOS

81670-3 M. DE PODA EN B.T.

81671-3 M. DE PODA EN MT Y ST CON CORTE DE ENERGIA

81672-3 M. DE PODA EN MT Y ST SIN CORTE DE ENERGIA

Nota: estas unidades se refieren a:

- Poda en MT y ST - metro lineal de poda dejando libre como mínimo un cilindro de 3,50 metros de radio respecto a cada conductor.

Incluye:

- Coordinar trabajo y corte, si corresponde
- Podar.
- Limpiar y retirar podas.

81673-3 CORTE DE TODOS LOS REBROTES MISMA CEPA

Nota: refiere al corte de todos los rebrotes del tocón (tronco talado) de un árbol, los que no superarán los 3 metros de altura. Se aplica a árboles que habiendo sido talados y permaneciendo su tronco, del mismo nacen nuevas ramas que es necesario cortar y tratar con herbicida.

Incluye:

- Coordinar trabajo
- Cortar rebrotes
- Limpiar y retirar rebrotes.
- Colocar herbicida

81674-3 TALADO DE UN ÁRBOL DE DIÁMETRO ENTRE $0,15\text{M} < D \leq 0,40\text{M}$ EN ZONA RURAL**81675-3 TALADO DE UN ÁRBOL DE DIÁMETRO $> A 0,40\text{M}$ EN ZONA RURAL****81676 TALADO DE UN ÁRBOL DE DIÁMETRO MENOR O IGUAL A $0,15\text{M}$ EN ZONA RURAL**

Nota: estas 3 UU.CC., aplican al talado de árboles o corte de tronco individual, o en agrupamientos de hasta 10 árboles.

Incluye:

- Coordinar trabajo.
- Talar.
- Limpiar y retirar podas.
- Aplicar herbicida.

5.3.1.- AGRUPAMIENTO DE MAS DE 10 ÁRBOLES

Se define agrupamiento de más de 10 árboles a aquellos árboles cuyo diámetro sea mayor a $0,15\text{m}$, y se encuentren cada uno a una distancia máxima de 10 metros al árbol más cercano perteneciente al agrupamiento.

Todo árbol que no tenga esta dimensión, se considerará como una U.C. de "Talado de un árbol de diámetro menor o igual a $0,15\text{m}$ ".

Siempre que se tale un árbol, se tratará el mismo con herbicida, garantizando su no rebrote.

Se considera una unidad de árbol como la cepa y no contarán como elementos individuales cada uno de los rebrotes.

81677-2 TALADO DE UN ARBOL EN AGRUPAMIENTO FORMADO POR MAS DE 10 ARBOLES

Incluye:

- Coordinar trabajo.
- Talar.
- Limpiar y retirar podas.
- Aplicar herbicida.

5.4.- UU.CC. GENERALES

81679-1 SERVICIO TECNICO DE SISTEMA DE SEGURIDAD

Servicio de mantenimiento de sistemas de seguridad realizado por especialista.

Incluye:

- Traslados.
- Utilización de herramientas propias.
- Aporte de materiales de uso común (cinta aisladora, tornillos, collarines, etc.)
- Todos los gastos y beneficios.

81680-1 SERVICIO MENSUAL DE MANTENIMIENTO DE EQUIPAMIENTO DE TELECONTROL

81681-1 HORA ADICIONAL SERVICIO DE MANTENIMIENTO DE EQUIPAMIENTO TELECONTROL

81682-1 SERVICIO DE UN DÍA DE MANTENIMIENTO DE EQUIPAMIENTO DE TELECONTROL

Estas UU.CC. (81680, 81681 Y 81682) son de uso sólo en los contratos específicos de mantenimiento de las instalaciones de telecontrol. Las condiciones de utilización de las mismas se describen en los pliegos particulares de dichas compras.

Complementariamente a lo descrito en el pliego, se enumeran los siguientes incluye:

- Confección de planos y/o planillas
- Estudio de campo
- Identificar y relevar circuitos
- Desmontar equipos (si corresponde)
- Instalar medidores, relojes y otros equipos de medida
- Transporte
- Verificación del correcto funcionamiento
- Indicar instalación afectada y listado de elementos
- Detallar
- Realizar medición
- Cumplir con los procedimientos de seguridad
- Materiales y/o equipos necesarios para realizar pruebas (valija de corriente, etc.)
- Pruebas y correcciones para permitir puesta en servicio

Aportación de materiales:

El contratista deberá aportar aquellos materiales de uso común en electricidad (collarines, cinta aisladora, tornillos, etc) que deben formar parte de la valija de herramientas de un técnico en electrónica. No tendrá que APORTAR materiales específicos como ser: fibra óptica, cable UTP, conectores, etc., que serán provistos por UTE.