

CERCADO PERIMETRAL CON PORTON 1.25 X 1.80

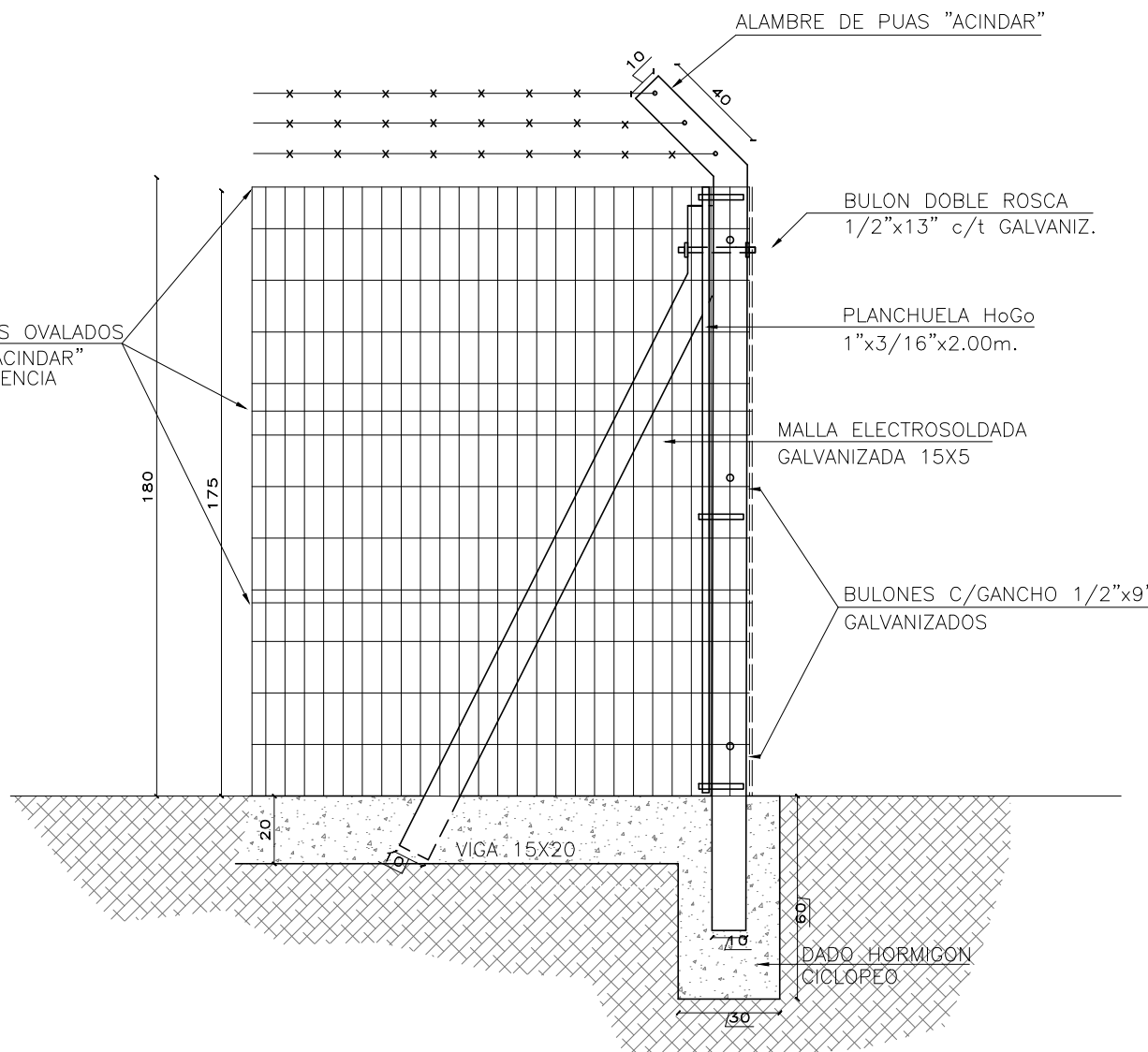

POSTE ESQUINERO

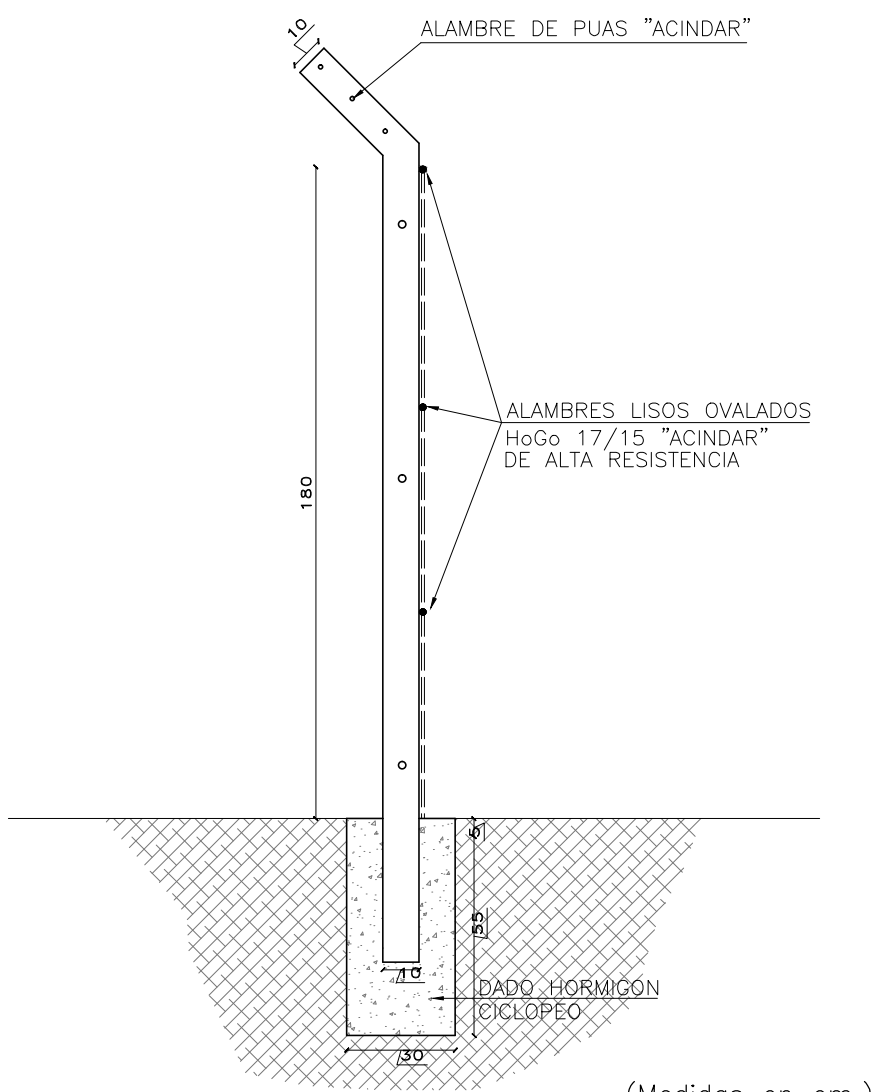

POSTE INTERMEDIO

DETALLE

VIGA CIMENTACION
15X20

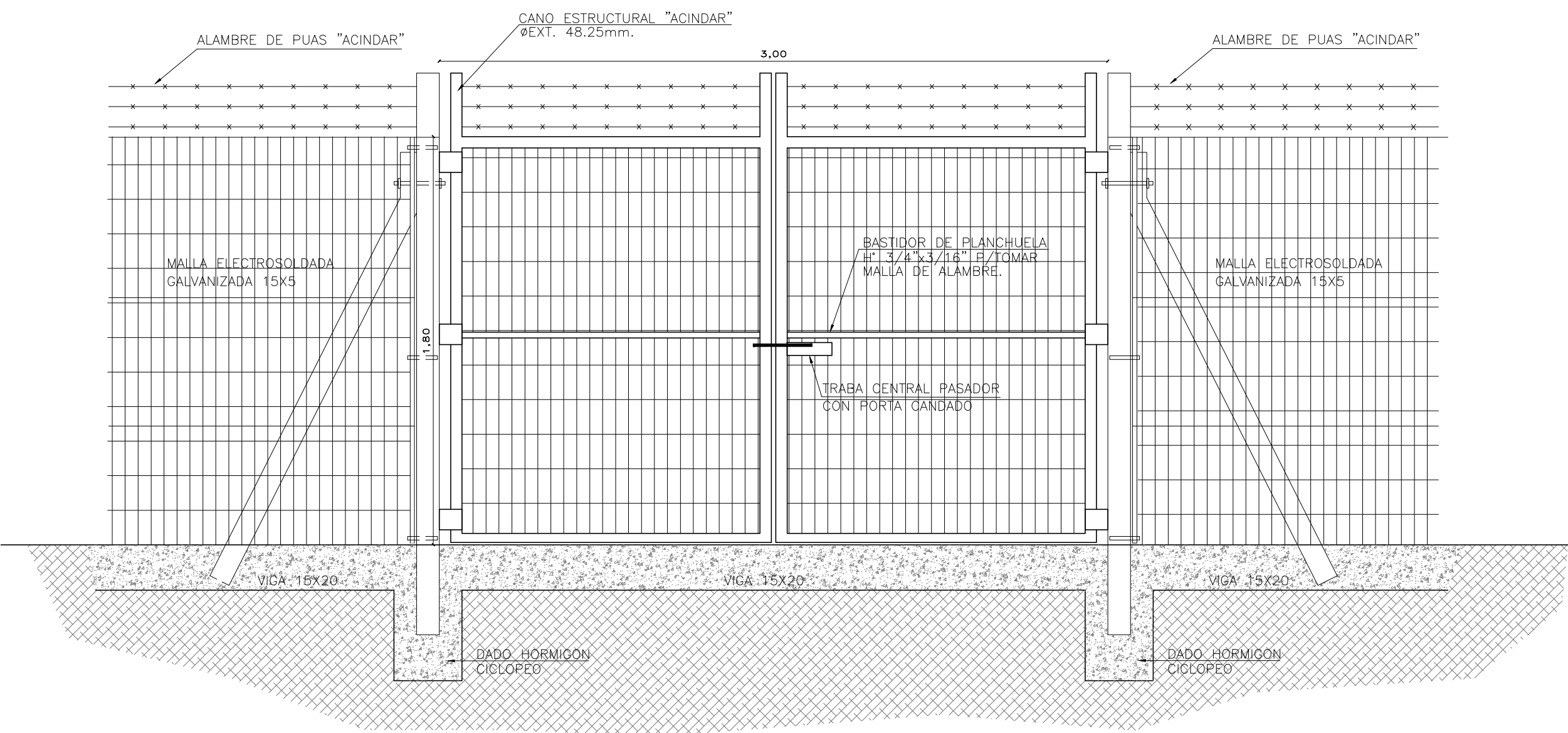
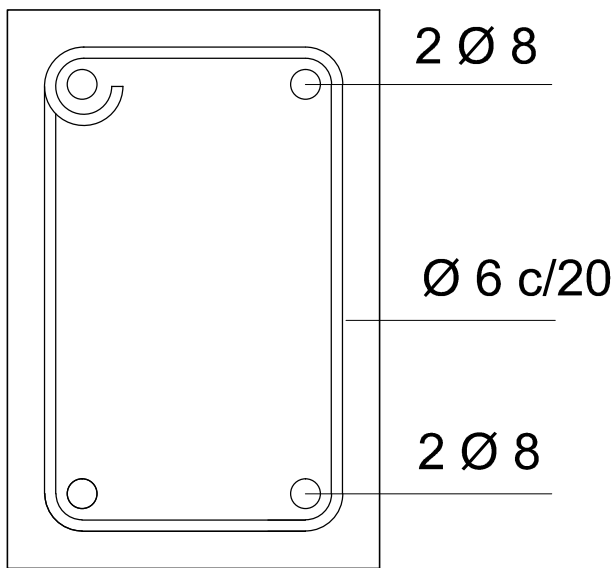

CERCADO PERIMETRAL CON PORTON 3.00 x 1.80

	ADMINISTRACION DE LAS OBRAS SANITARIAS DEL ESTADO		
	DEPARTAMENTO: ROCHA		
	• CASETA DE PERFORACION		
	• PILETA DE AFORO Y TUBERIA		
	• NICHOS DE ELECTRICIDAD Y DOSIFICADORA DE CLORO		
DEPARTAMENTO TECNICO	ARQUITECTO	ESTRUCTURA	FECHA:
GERENTE	DANIEL GARCEN		ESCALA:
ING. JORGE MINOLA	ASIST. TECNICO	ESTRUCTURA	
DIVISION ARQUITECTURA Y MANTENIMIENTO EDILICIO	CECILIA DE LOS SANTOS		
JEFE			
ARQ. DANIEL MOYANO			