

3.89

2.19

7.36

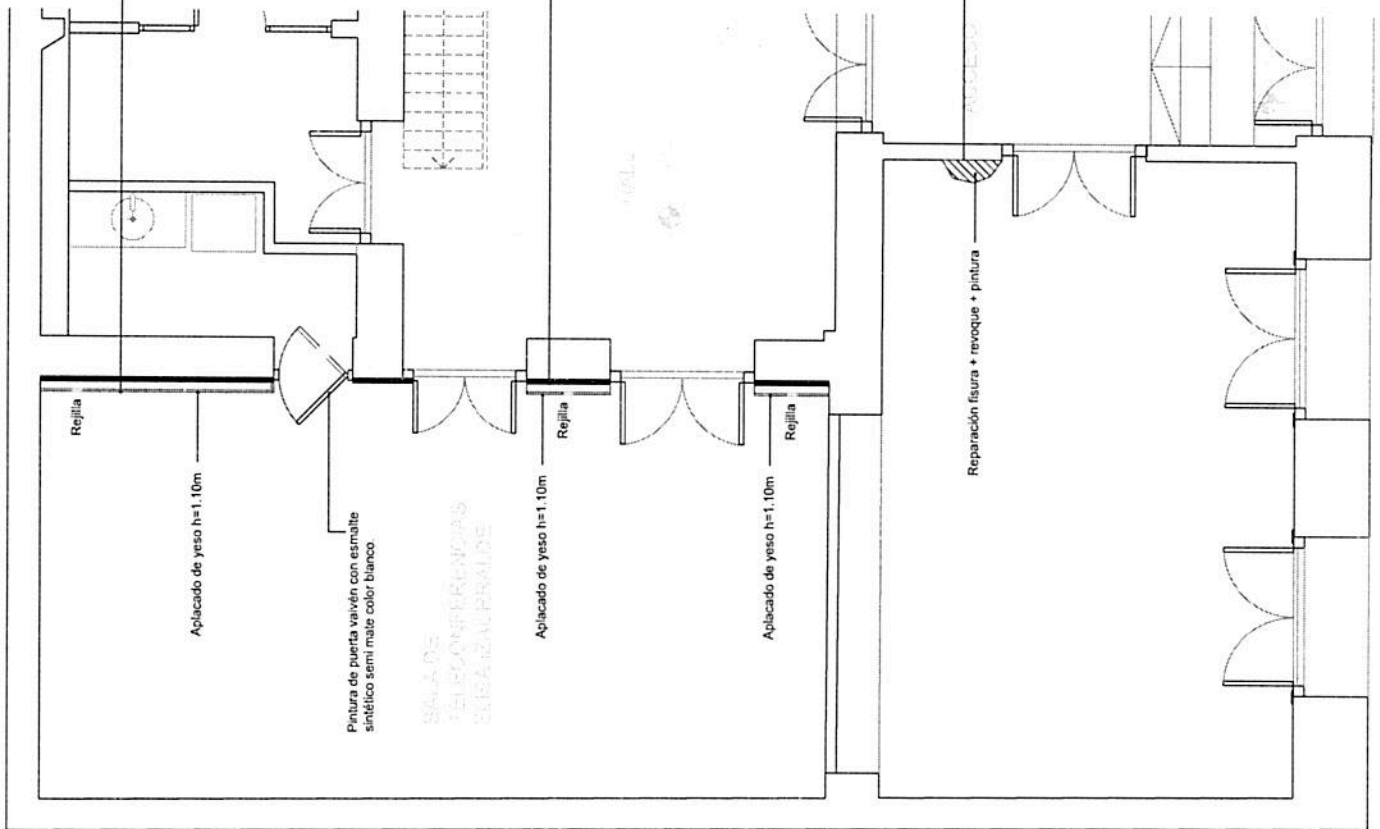

* Sector depósitos entrepiso cortar caños + colocación de tapones.

Aplicado de yeso con perfil omega a una altura de 1,10m del piso terminado + rejilla de ventilación color blanco a una altura entre 20 y 30cm del piso y una distancia de entre 20 y 50cm de la pared. Terminaciones en alistas con cantonera. Chequear caño de hierro fundido, de ser posible cortar y anular.

Pintura de pared indicada en plano. Pintura látex de interior para pared color blanco de primera calidad. Altura aprox. 4,55m

DESCRIPCIÓN DE LOS TRABAJOS:

- Aplicado de yeso + rejilla de ventilación
- Pintura de puerta vaivén con esmalte sintético semi mate blanco.
- Pintura látex de interior para pared color blanco de primera calidad.
- Cortar caños obsoletos de hierro fundido a plomo del muro y colocación de tapones como precaución. (Depósito en entrepiso)



A01
VERSIÓN 01

DEPARTAMENTO DE ARQUITECTURA Y PLANEAMIENTO EDILICIO

PROYECTO:
CASA DE HERRERA Y REISSIG
DICYT

LÁMINA: ALBAÑILERÍA
EQUIPO DE PROYECTO:
ARQ. Nicolás Vignolo
ARQ. Lucía Swinden
FECHA: 20/04/2022

UBICACIÓN: RECONQUISTA 543
ESCALA: 1/75

PULIDO E HIDROLAQUEADO DE PISO

- Área aprox. 55 m²
- Las medidas deberán ser rectificadas en obra.
- Producto primera calidad.
- Se deberán proteger paredes y superficies y aislar las zona de lijado del resto de la casa.

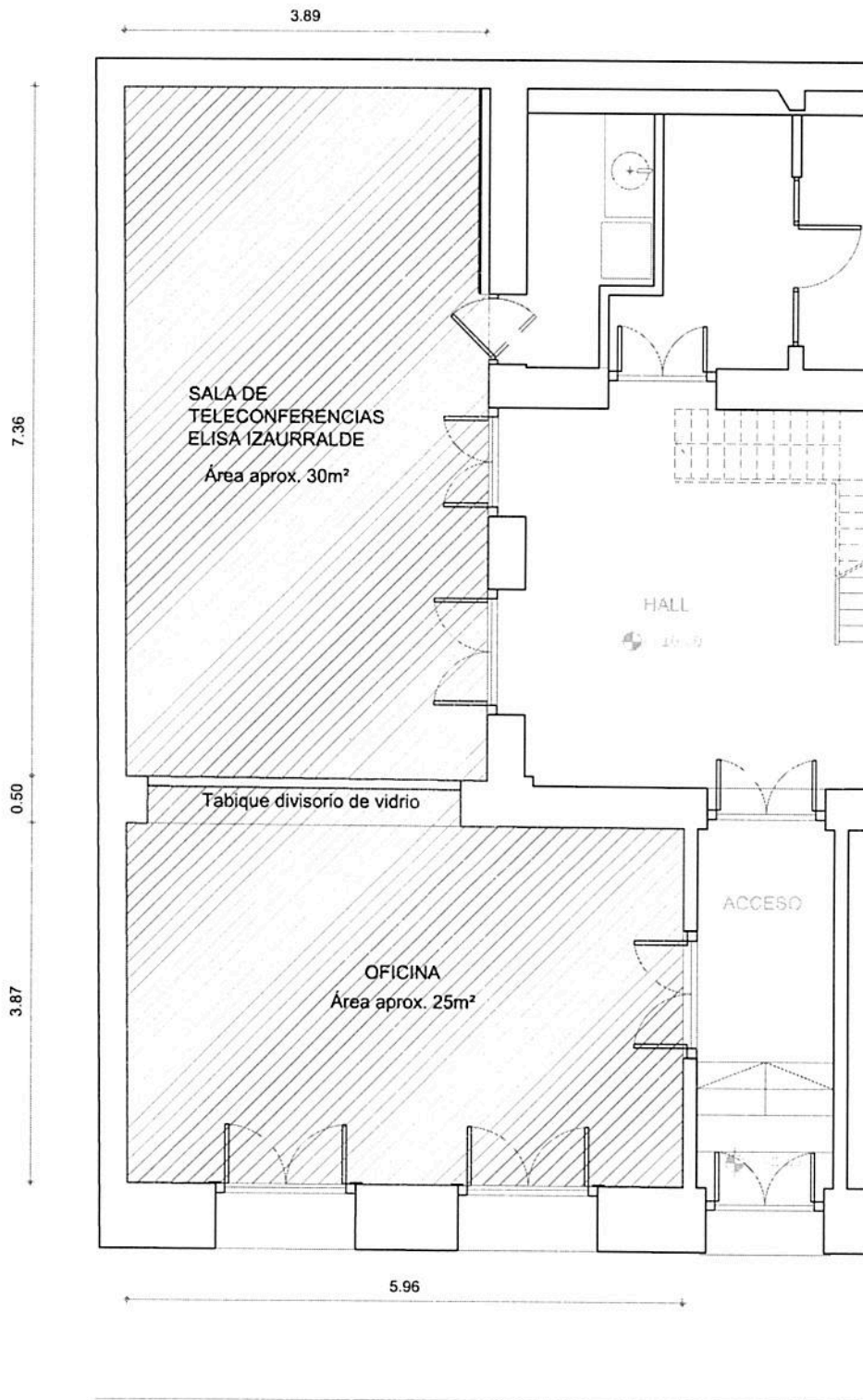

RECONQUISTA

A01

VERSIÓN 01
FECHA:
19/04/2022

DEPARTAMENTO DE ARQUITECTURA Y PLANEAMIENTO EDIFICIO

PROYECTO:
CASA DE HERRERA Y REISSIG
DICYT

LÁMINA: PULIDO DE PISO | ESCALA: 1/75

UBICACIÓN: RECONQUISTA 543
EQUIPO DE PROYECTO:
ARQ. Nicolás Vignolo
ARQ. Lucía Swinden



Ministerio
de
Educación
y Cultura



DIVISION
OBRAS Y
SERVICIOS

DESCRIPCIÓN DE LOS TRABAJOS:

- OFICINA: Sustitución de luminaria ó driver de similares características a la existente.

- RECEPCIÓN: Canalizar por ducto exterior 2 puestos de trabajo y 1 puesto de telefonía.

Puesto de trabajo tipo:
 1 mod. Schuko + 1 mod. 3 en Línea
 1 mod. Schuko + 1 mod. 3 en Línea
 2 mod. de red

- ESCALERA: Instalación de 1 pico de luz.

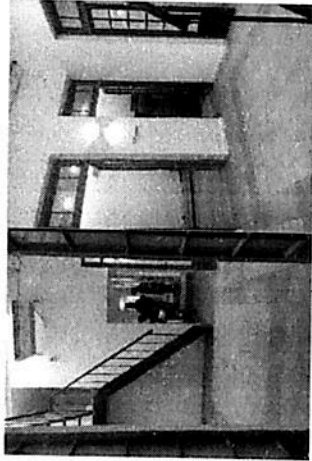
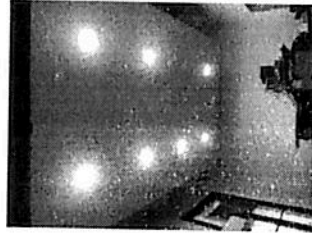

Sustitución de plaquetas.
 Sustitución de pico de luz por toriuga,
 verificar su funcionamiento, rehenebrado
 y encendido/apagado.

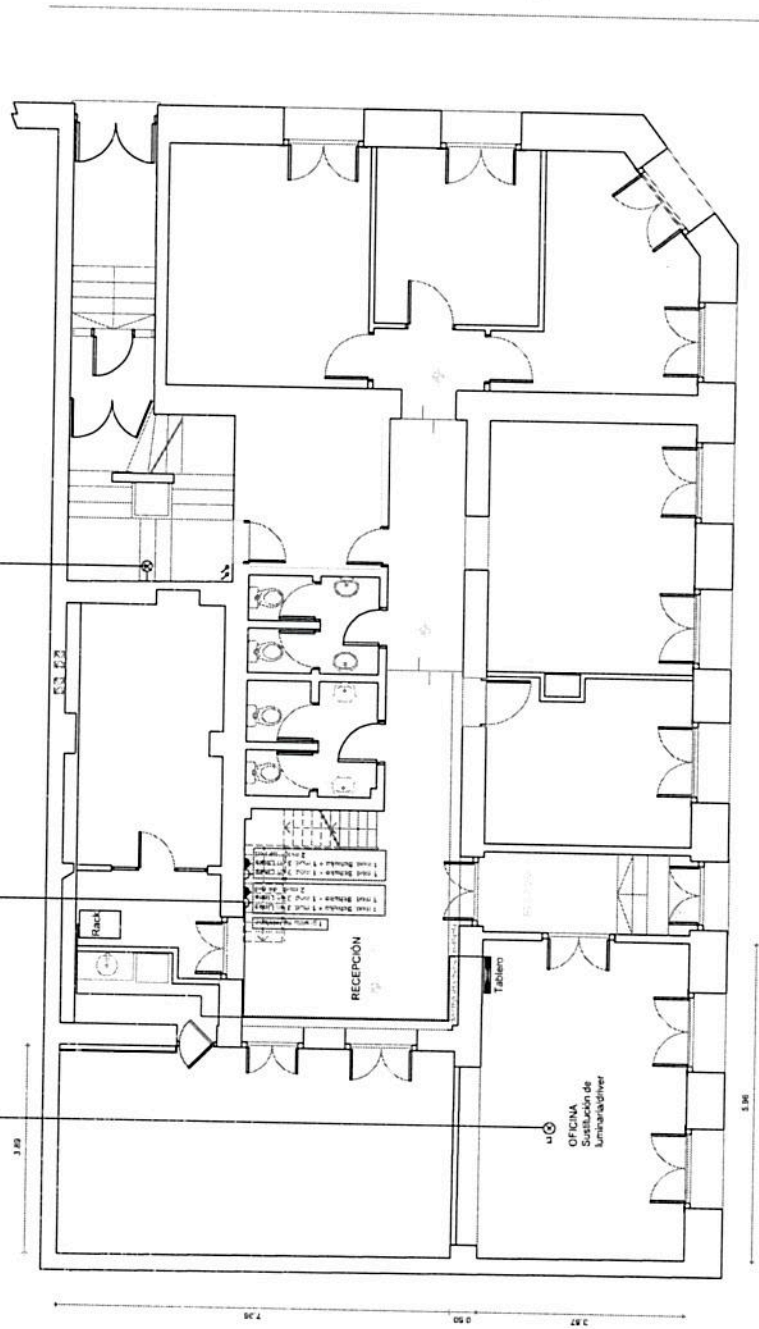

SUMINISTRO Y COLOCACIÓN DE ABERTURA TIPO BLINDEX

- Vidrio templado de seguridad incoloro espesor 10mm
- Manotón de acero inox
- Freno hidráulico
- Cerradura flotante al medio de la puerta
- Dejar previsto luz para llave electroiman en el futuro
- 2 tubulares de aluminio sobre puerta y sobre paño fijo
- Las medidas son aproximadas, se deberán rectificar en el lugar.

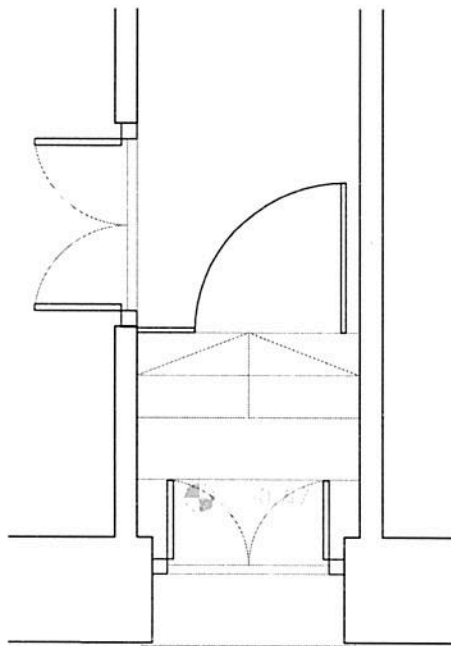
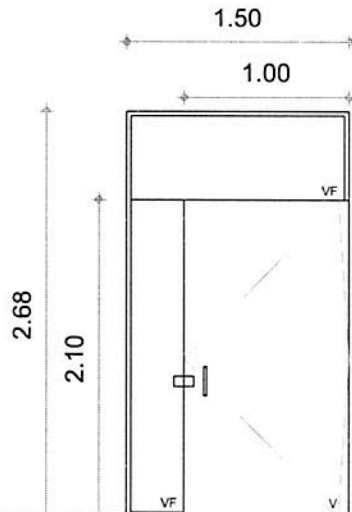

A01

VERSIÓN 01
FECHA:
19/04/2022

DEPARTAMENTO DE ARQUITECTURA Y PLANEAMIENTO EDILICIO

PROYECTO:
CASA DE HERRERA Y REISSIG
DICYT
LÁMINA: ABERTURA

ESCALA: 1/50

UBICACIÓN: RECONQUISTA 543
EQUIPO DE PROYECTO:
ARQ. Nicolás Vignolo
ARQ. Lucía Swinden



Ministerio
de
Educación
y Cultura



DIVISION
OBRAS Y
SERVICIOS