

**REPARACIONES EN AULAS Y PISO DE MADERA****MEMORIA DESCRIPTIVA**

**Escuela N° 131  
Montevideo. Departamento de Montevideo.  
Maldonado 773.**

**1. GENERALIDADES.**

La presente Memoria refiere a los trabajos a realizarse en la escuela N° 131, de la ciudad de Montevideo, departamento de Montevideo.

Este documento complementa la información expresada en planos, planillas, detalles y en la Memoria Constructiva General del MTOP.

Las tareas previstas en este documento se deberán desarrollar en un todo de acuerdo con la dirección o supervisión de obras de PAEPU.

El avance de obra deberá prever que una vez iniciada la ejecución de los trabajos y dentro de las etapas previstas se continúe los mismos sin interrupciones hasta su completa terminación.

**2. SOBRE LAS TAREAS:**

En síntesis, los trabajos a ejecutar comprenden:

**En Aula N°01:****RETIROS**

- Retiro de pinturas, revoques y pieza sueltas en todo el cielorraso del local aula 01 (ver plano referencia). Rasqueteo/cepillado de zonas oxidadas en viguetas.
- Rasqueteo, retiro de revoques sueltos, preparación de la superficie de todas las paredes del aula.

**REPARACIONES Y PINTURA:**

- Aplicación de sellador fijador en todo el cielorraso. Esmalte tipo 3 en 1 (convertidor, anti oxido, pintura) en viguetas metálicas. Pintura para cielorrasos.
- Reparación de soportes de las luminarias existentes al cielorraso.
- Reparaciones de todos los muros y pintura
- Colocación de costuras horizontales en toda la altura y a ambas caras del muro fisurado, cada 50 cm según detalle que se adjunta. Se adjuntan fotos del estado de situación.

Los materiales los suministrará la Empresa. Estas tareas implican andamios.

**En Aula N°02:****PAVIMENTO:**

- Se realizará la restauración del piso de tablas de pinotea existente a los efectos de asegurar un funcionamiento correcto y seguro: se sustituirán total o parcialmente todas las piezas partidas, reviradas o en mal estado de conservación. Se adjuntan fotos del estado de situación.
- La terminación final será pulido y encerado.

Todos los trabajos se coordinarán con la dirección de la Escuela dado que se darán durante el funcionamiento normal de la misma.

Se deberá realizar limpieza de obra, retirando todos los escombros y desperdicios de que de la misma surjan.





AULA 01. UBIC: PRIMER PISO. AREA 47 M2



AULA 02. UBIC: SEGUNDO PISO. AREA 55 M2

PLANTA PRIMER NIVEL

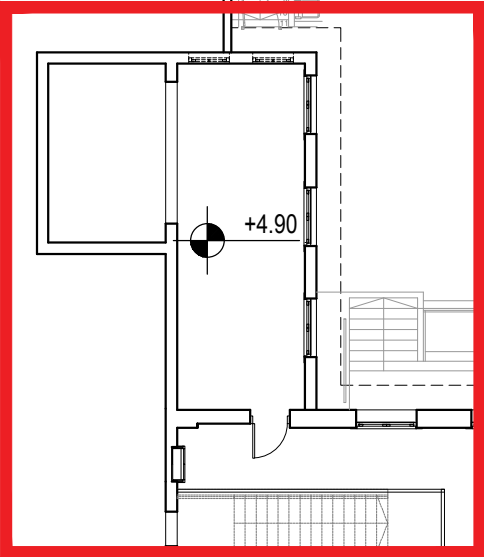

AULA 01 A INTERVENIR.  
ÁREA: 47 M2

PLANTA SEGUNDO NIVEL

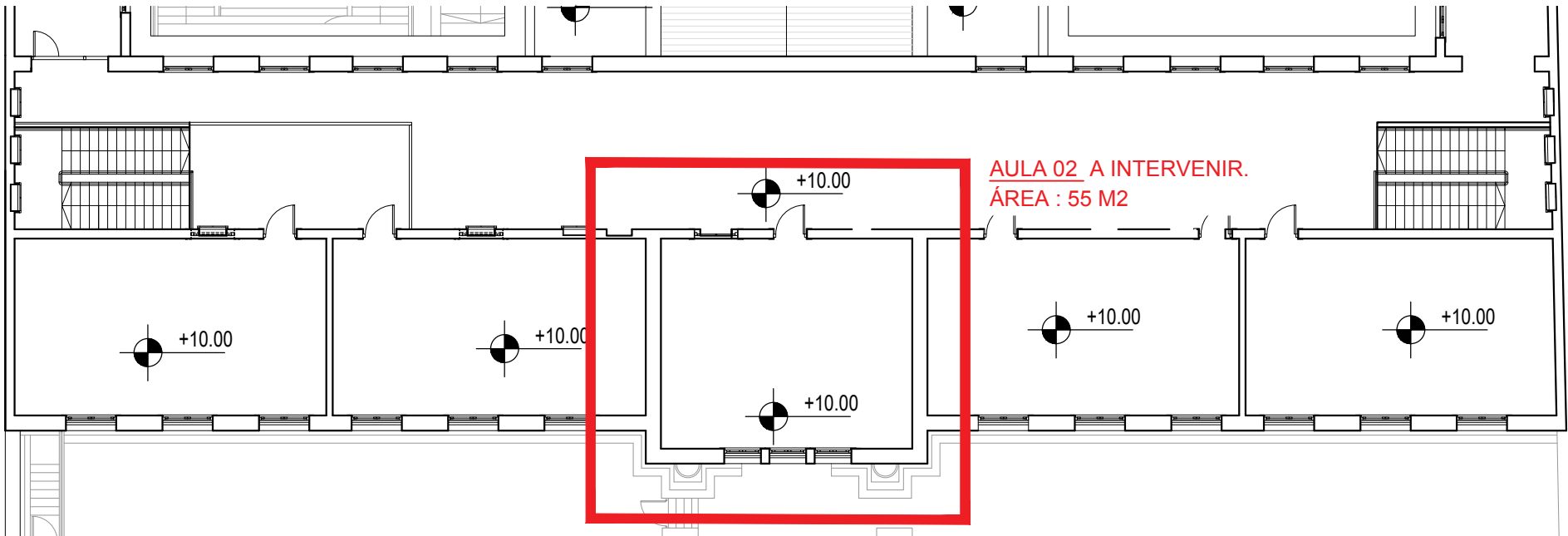

AULA 02 A INTERVENIR.  
ÁREA : 55 M2

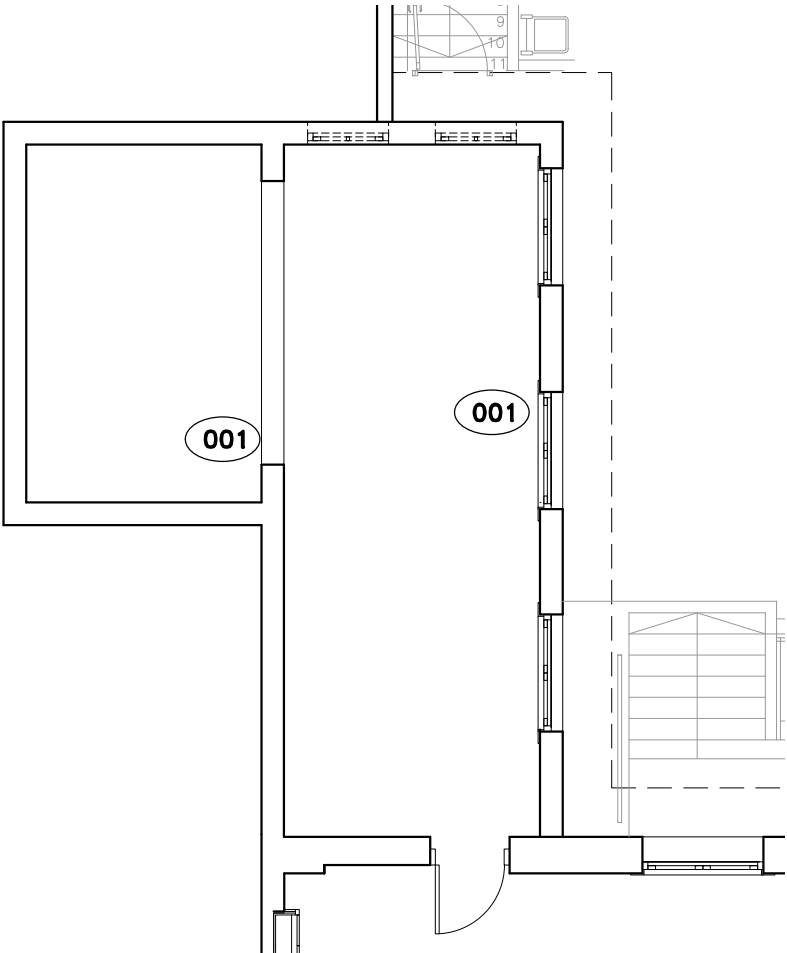

● 001

MUROS DE MAMPOSTERÍA PORTANTE. SE  
OBSERVA FISURA DE ANDAMIENTO VERTICAL  
EN TODA LA ALTURA DEL EDIFICIO.  
SE COLOCARÁN COSTURAS HORIZONTALES  
c/~50cm EN TODA LA ALTURA Y EN  
AMBAS CARAS DEL MURO.

