

CORTE A-A
escala 1/50

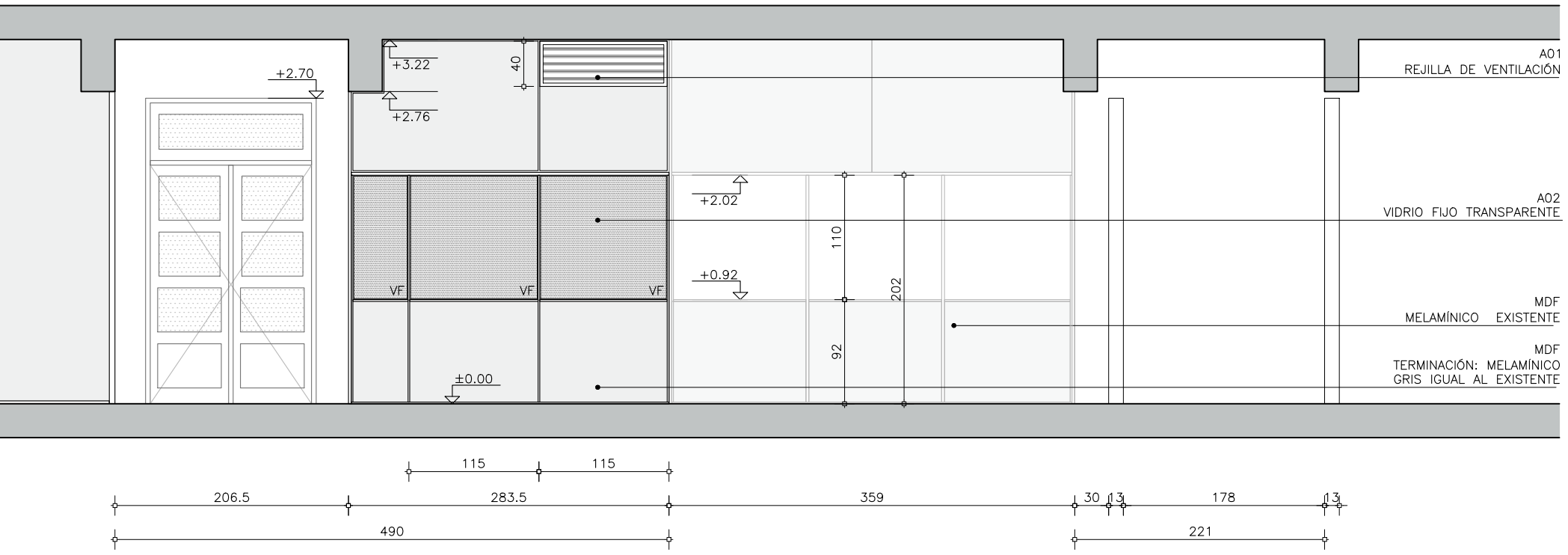

CORTE B-B
escala 1/50

OBSERVACIONES:
Todas las medidas se rectificarán en obra

UNIVERSIDAD DE LA REPÚBLICA
DIRECCIÓN GENERAL
DE ARQUITECTURA
FACULTAD DE QUÍMICA

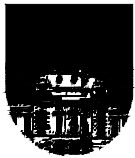

DIRECTOR: ARQ. ÁLVARO CAYÓN
PROYECTO: ARQ. JAVIER MÁRQUEZ

EDIFICIO CENTRAL	
ALBAÑILERÍA	
CORTE A-A	
DIBUJADO AR	FECHA 22/12/2021
REVISADO JM	
NOMBRE DE ARCHIVO	REEMPLAZA A
A_CL_OF_401_01.dwg	

A
301

ESCALA
1/50

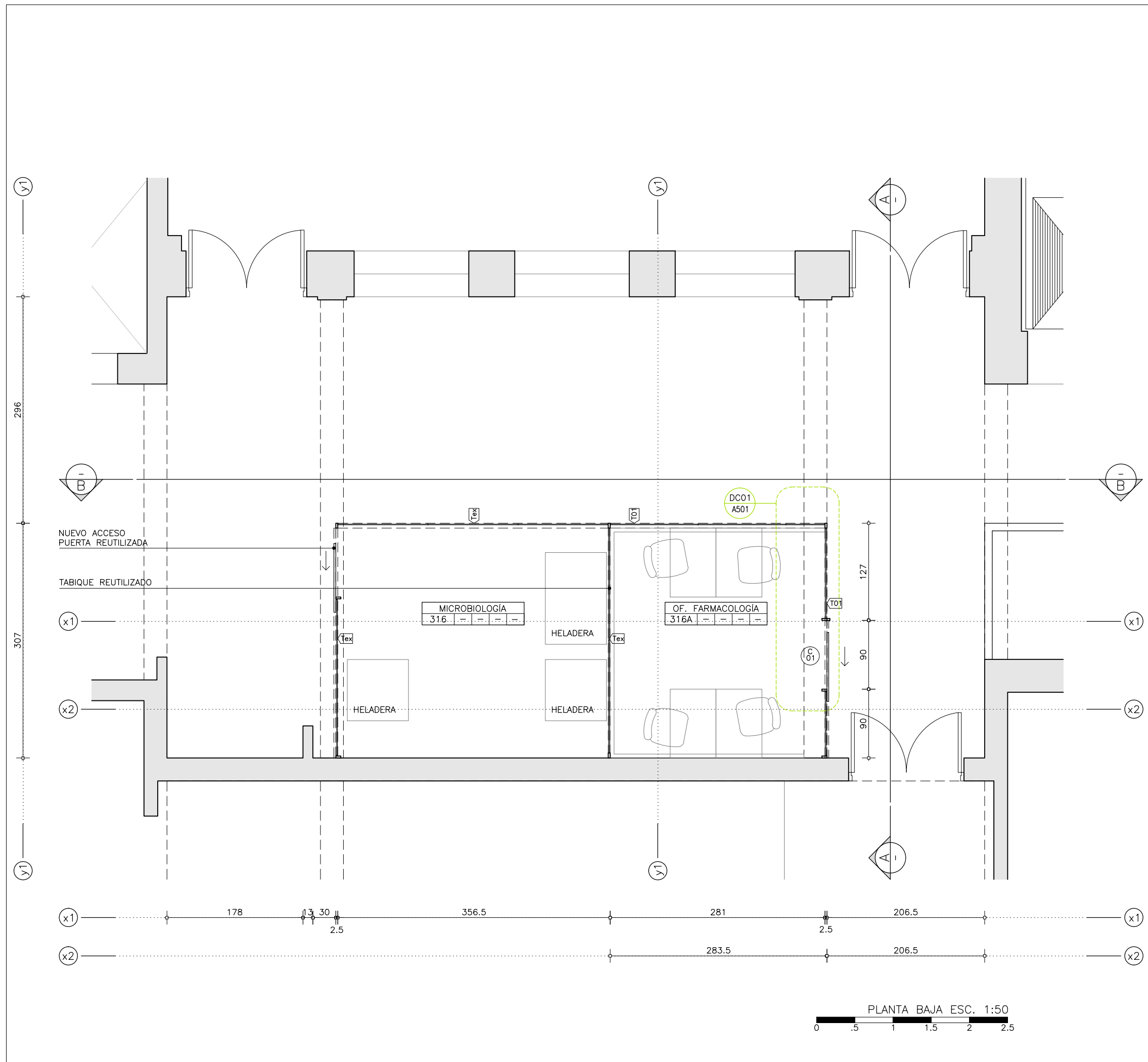

 A DEMOLER

PARAMENTOS:

 MDF MELAMÍNICO GRIS IGUAL AL EXISTENTE

 TABIQUE EXISTENTE

OBSERVACIONES:

Todas las medidas se rectificarán en obra

UNIVERSIDAD DE LA REPÚBLICA
DIRECCIÓN GENERAL
DE ARQUITECTURA
FACULTAD DE QUÍMICA



DIRECTOR: ARQ. ÁLVARO CAYÓN
PROYECTO: ARQ. JAVIER MÁRQUEZ

EDIFICIO CENTRAL	
ALBAÑILERÍA	
PLANTA BAJA	
DIBUJADO AR	FECHA 22/12/2021
REVISADO JM	
NOMBRE DE ARCHIVO	REEMPLAZA A
A_CL_OF_401_01.dwg	

A
401

ESCALA
1/50

PLANTA BAJA ESC. 1:50

0 .5 1 1.5 2 2.5

EL CONTENIDO DEL PRESENTE RECAUDO ES PROPIEDAD DE LA UNIVERSIDAD DE LA REPÚBLICA.
QUEDA PROHIBIDA SU REPRODUCCIÓN O DISTRIBUCIÓN SIN AUTORIZACIÓN ESCRITA DE LOS AUTORES.

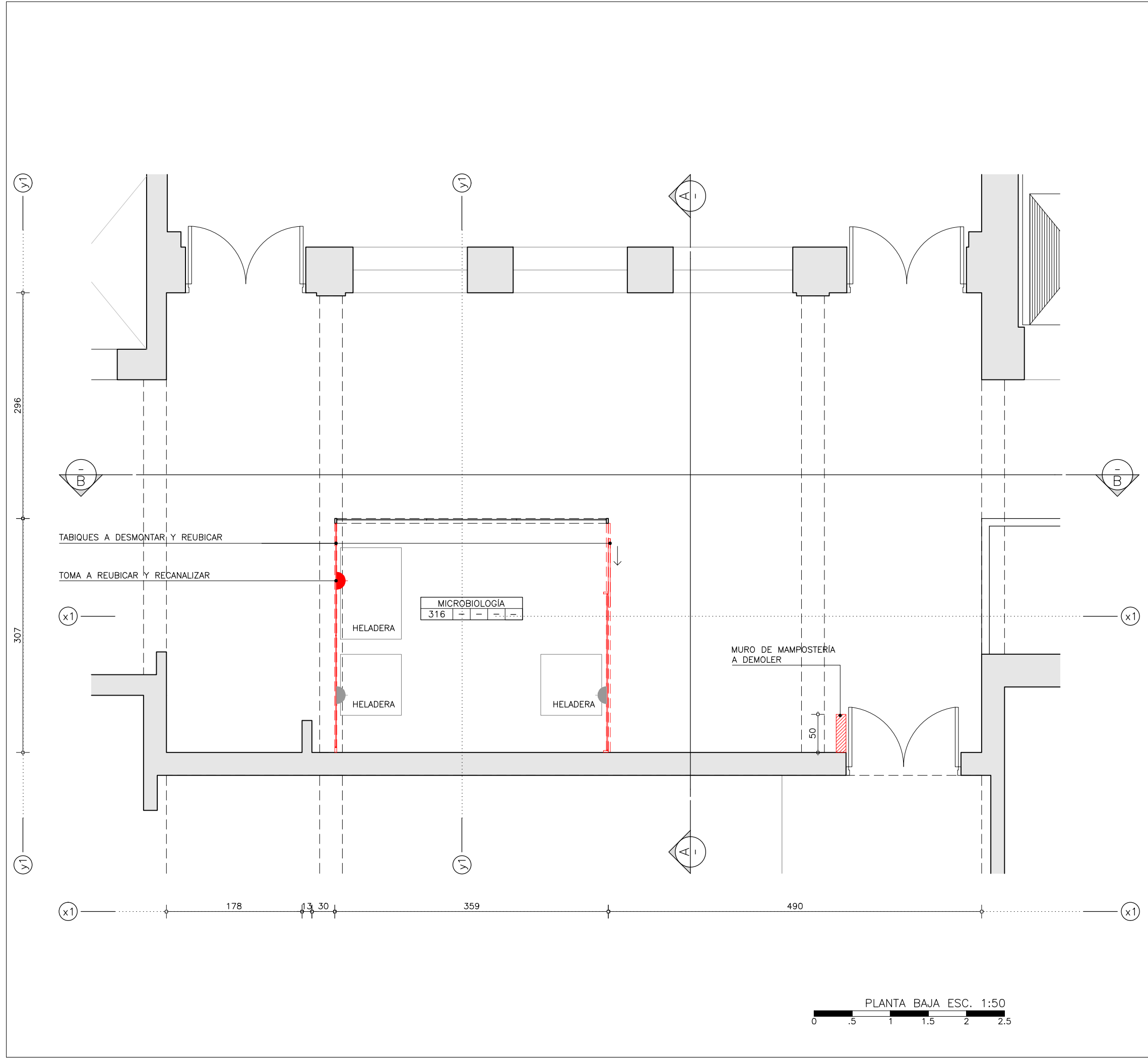

 A DEMOLER

PARAMENTOS:

 T01 MDF MELAMÍNICO GRIS IGUAL AL EXISTENTE

 Tex TABIQUE EXISTENTE

OBSERVACIONES:

Todas las medidas se rectificarán en obra

UNIVERSIDAD DE LA REPÚBLICA
DIRECCIÓN GENERAL
DE ARQUITECTURA
FACULTAD DE QUÍMICA

DIRECTOR: ARQ. ÁLVARO CAYÓN
PROYECTO: ARQ. JAVIER MÁRQUEZ



EDIFICIO CENTRAL	
DEMOLICIONES	
PLANTA BAJA	
DIBUJADO AR	FECHA 22/12/2021
REVISADO JM	
NOMBRE DE ARCHIVO	REEMPLAZA A
A_CL_OF_401_01.dwg	

A

901

ESCALA
1/50

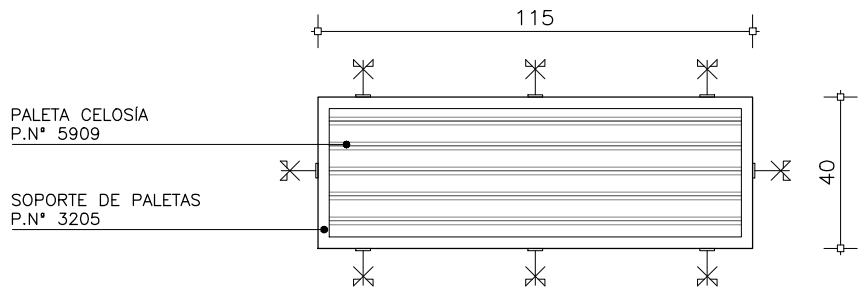

VISTA

esc. 1/20

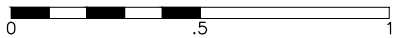

SECCIÓN

esc. 1/20

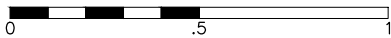

CANTIDAD	IZ -	UBICACIÓN
1	DER -	OFICINAS FARMACOLOGÍA

TIPO	REJILLA DE VENTILACIÓN EN PUERTAS CELOSÍA FIJA
------	---

MARCO	SOPORTE DE PALETAS: FERFIL N° 3205
CONTRAMARCO	NO LLEVA.

HOJA	CELOSÍA: PERFIL N° 5909
------	-------------------------

TERMINACIONES	ANODIZADO NATURAL
---------------	-------------------

OBSERVACIONES
AMURE CON GRAMPAS A VIGAS Y TORNILLOS A PERFILES GALVANIZADOS.

NOTAS
LAS ABERTURAS SE DIBUJAN VISTAS DESDE EL EXTERIOR. LAS MEDIDAS ESTÁN EXPRESADAS EN CENTÍMETROS Y SE DEBERÁN VERIFICAR EN OBRA, AL IGUAL QUE LAS CANTIDADES. LOS TIPOS DE PERFIL SE DAN COMO REFERENCIA, PUDIÉNDOSE OFRECER ALTERNATIVAS, SIEMPRE QUE SE INDIQUEN CLARAMENTE.

UNIVERSIDAD DE LA REPÚBLICA
DIRECCIÓN GENERAL
DE ARQUITECTURA
FACULTAD DE QUÍMICA



DIRECTOR: ARQ. ÁLVARO CAYÓN
PROYECTO: ARQ. JAVIER MÁRQUEZ

EDIFICIO CENTRAL
PLANILLA DE CARPINTERIA
CELOSÍA DE ALUMINIO
DIBUJADO AR FECHA 23/12/2021
REVISADO JM
NOMBRE DE ARCHIVO REMPLAZA A
A_CL_OF_A01_01.dwg

AL
01

ESCALA
1/20

I N D I C E			
REV.	DESCRIPCION	FECHA	APROBADO
1	EMISION PARA LICITACIÓN		
2			
3			

EL CONTENIDO DEL PRESENTE RECAUDO ES PROPIEDAD DE LA UNIVERSIDAD DE LA REPÚBLICA.
QUEDA PROHIBIDA SU REPRODUCCIÓN O DISTRIBUCIÓN SIN AUTORIZACIÓN ESCRITA DE LOS AUTORES.

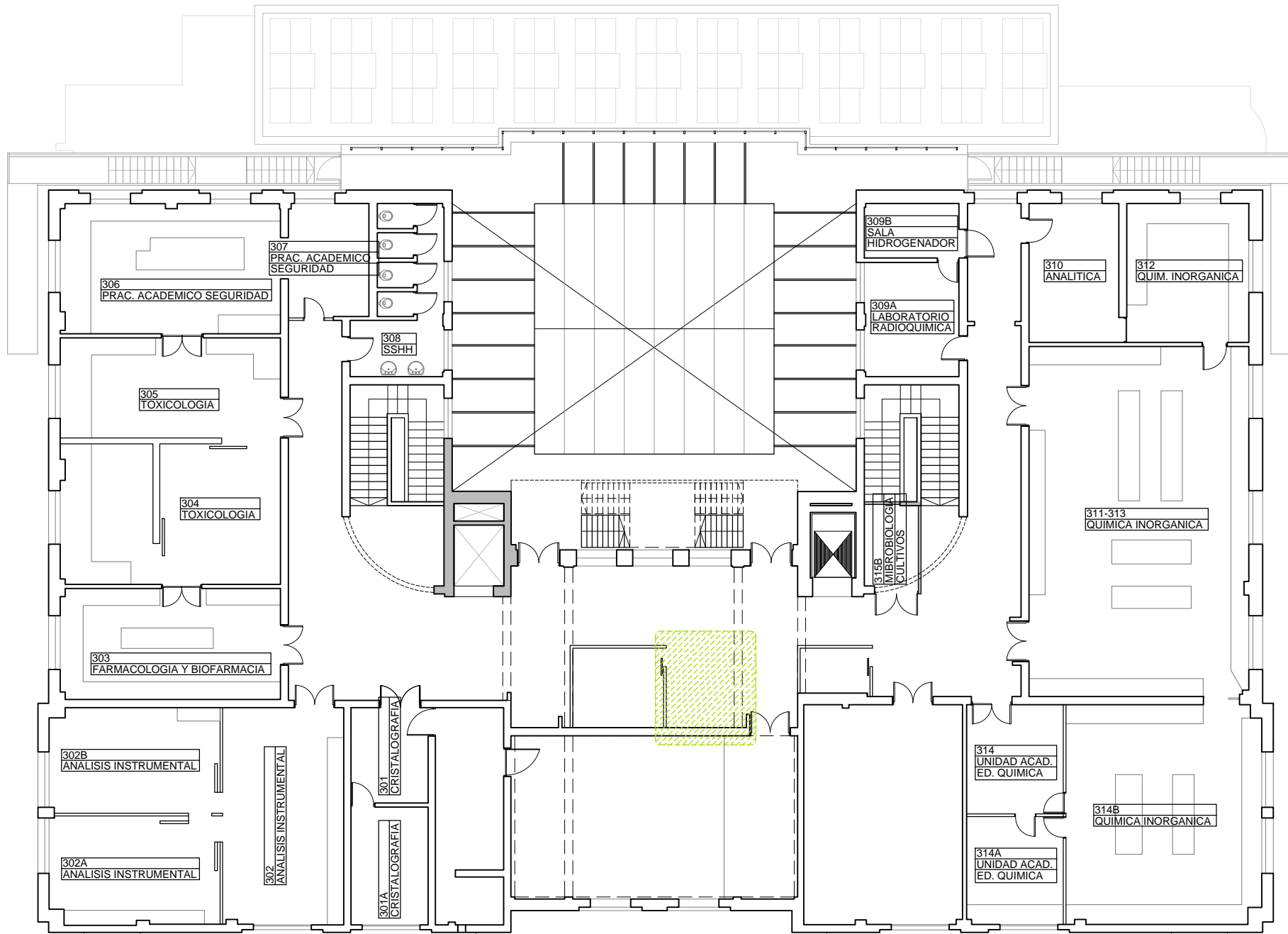

UNIVERSIDAD DE LA REPÚBLICA
DIRECCIÓN GENERAL
DE ARQUITECTURA
FACULTAD DE QUÍMICA



DIRECTOR: ARQ. ÁLVARO CAYÓN
PROYECTO: ARQ. JAVIER MÁRQUEZ

EDIFICIO CENTRAL	
ALBAÑILERÍA	
PLANTA DE UBICACIÓN	
DIBUJADO AR	FECHA 22/12/2021
REVISADO JM	
NOMBRE DE ARCHIVO	REEMPLAZA A
A_CL_OF_401_01.dwg	

A
101

ESCALA
1/500

EL CONTENIDO DEL PRESENTE RECAUDO ES PROPIEDAD DE LA UNIVERSIDAD DE LA REPÚBLICA.
QUEDA PROHIBIDA SU REPRODUCCIÓN O DISTRIBUCIÓN SIN AUTORIZACIÓN ESCRITA DE LOS AUTORES.