

Area de Proyecto

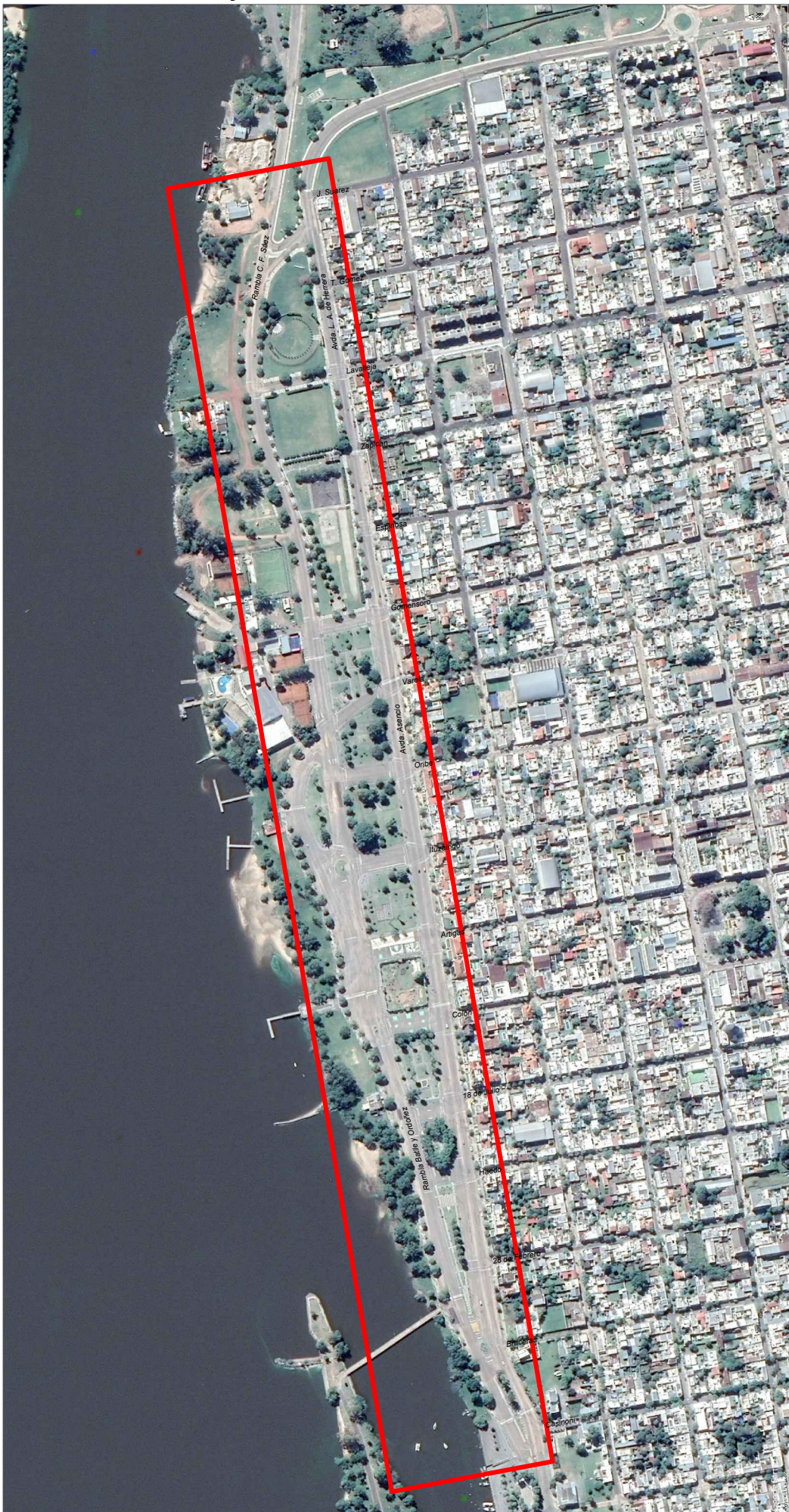

Referencias

— Zona a intervenir

Zona de Ubicación



esc.: 1/25000



Departamento de Obras
Intendencia de Soriano



F. Sanchez esq. Hernandarias - Mercedes, Soriano - TeleFax: 4532 2201 int. 1403 - e-mail: obras@soriano.gub.uy

Fecha: JULIO 2020	Formato: A3
Escala: 1/7500 - 1/25000	Nº de lámina:
Proyectista/s: P. FINOCHIO	01
Dibujante/s: C. HERNÁNDEZ	
Archivo: RAMBLA.DWG	
Revisión: 1	

MANTENIMIENTO DE PAVIMENTACIÓN
EN CALLES DE RAMBLA
DE LA CIUDAD DE MERCEDES

ZONA DE UBICACIÓN
Y ÁREA DE PROYECTO

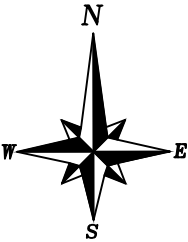

esc.: 1/7500