

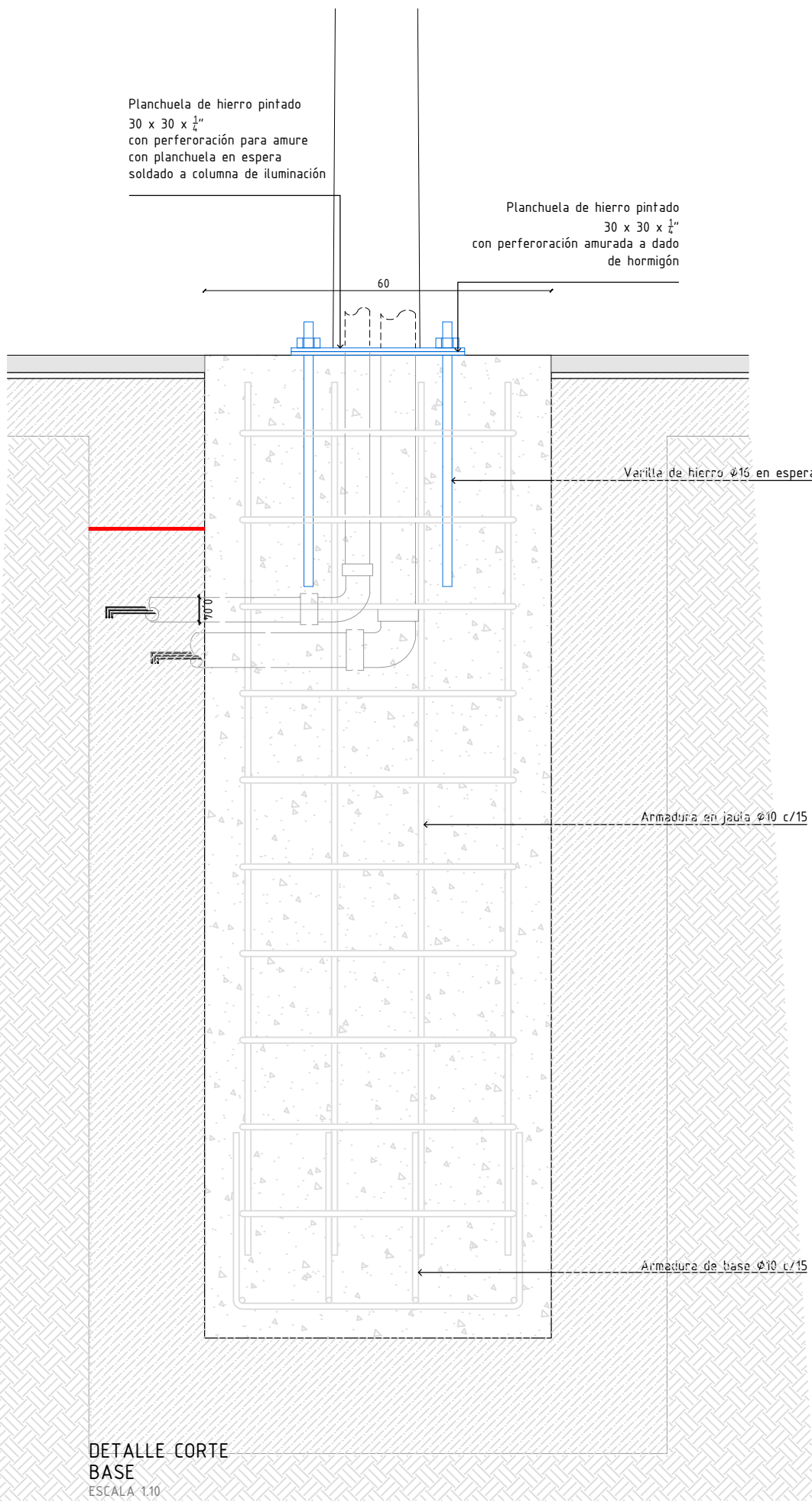

DETALLE PLANTA BASE
ESCALA 1:10

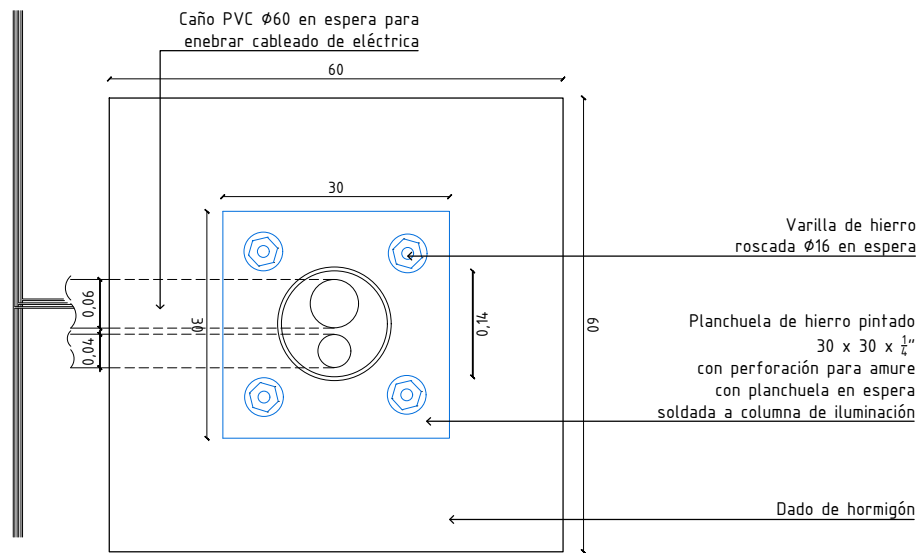

DETALLE CORTE BASE
ESCALA 1:10

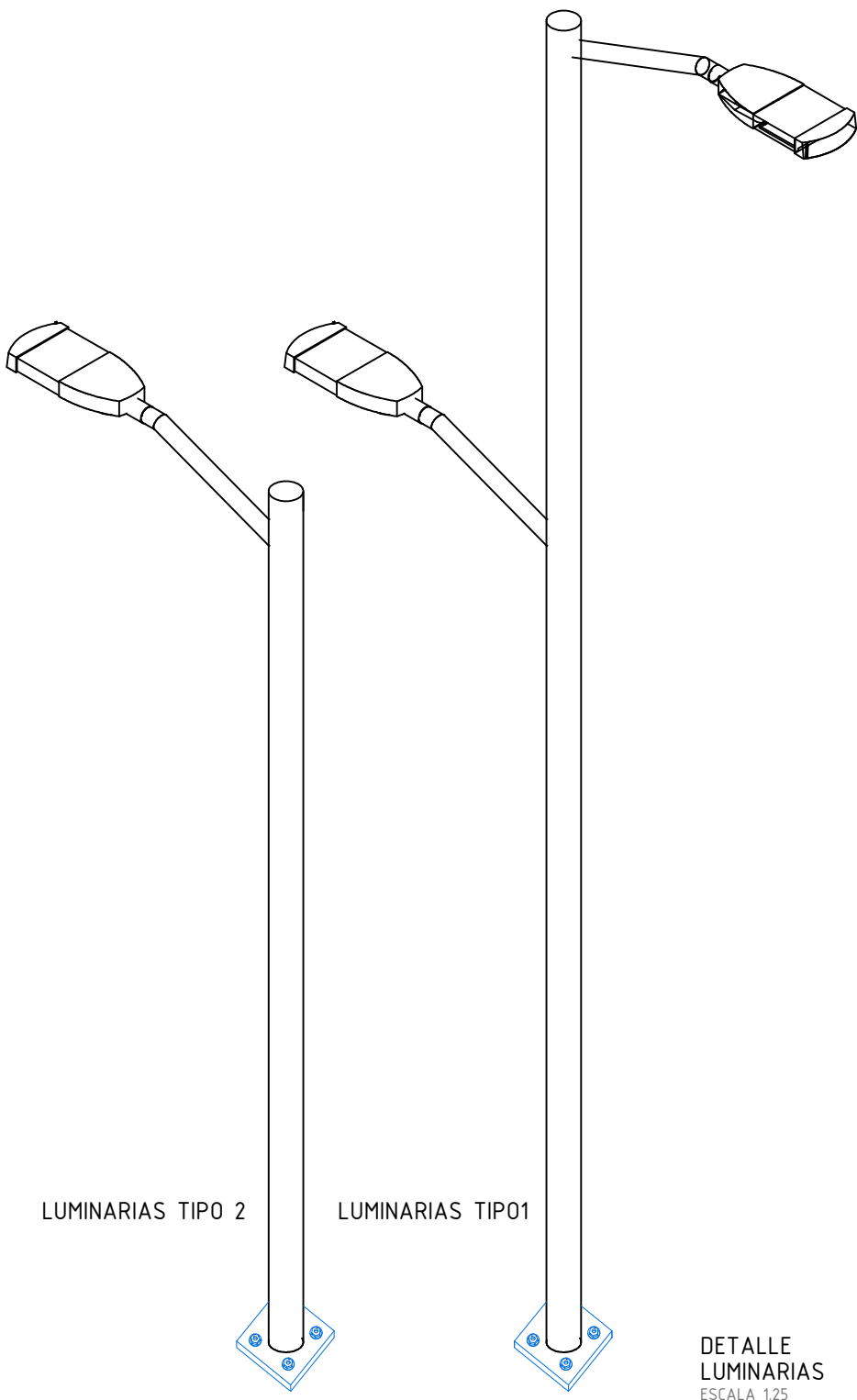

		 INTENDENCIA MUNICIPAL DE FLORES	
PROYECTO:		DESARROLLO URBANO EN TRINIDAD Rediseño de equipamiento urbano de tramo de la Av. Inés Durán	
UBICACIÓN:		Trinidad, Dpto. de Flores	
PROYECTO EJECUTIVO			
PLANO:		DETALLE DE COLUMNAS	GRAL DS 01
		DETALLE DE EQUIPAMIENTO URBANO	
TÉCNICOS:		Ing. Guillermo Santellán Arq. Alfonso Viera Arq. Juan A. Villafán	FECHA Junio 2020