



Dirección Nacional de Aduanas  
DEPARTAMENTO DE RECURSOS FÍSICOS

Rambla 25 de Agosto de 1825 N° 199 y Yacaré / 29150007 int. 7512



EDIFICIO  
Edificio Central de la DNA  
DIRECCION  
Rambla 25 de Agosto de 1825 N° 199  
FECHA  
08/2018  
ESCALA  
1:50

HOJA

C3

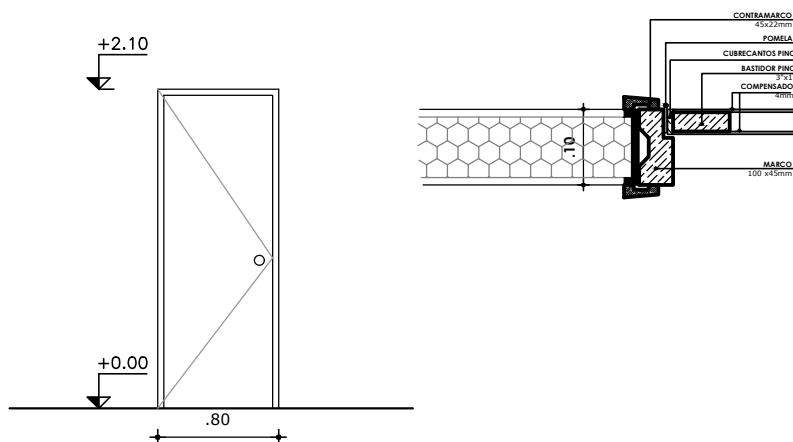

PUERTA EXISTENTE ESCALA 1:50

NOTA

. TODAS LAS MEDIDAS SE VERIFICARAN EN OBRA.

. LOS MARCOS SE AMURARAN SIN SU CORRESPONDIENTES HOJAS, Y DEBERAN ENTREGARSE PROTEGIDOS CONTRA EVENTUALES MANCHAS PRODUCIDAS POR MORTERO DE CAL O CEMENTO. TODAS LAS ABERTURAS SE DIBUJARAN VISTAS DESDE EL EXTERIOR.

HOJA EXISTENTE A REUTILIZAR SEGÚN MCP

. CAMBIAR COMPONENTES FALTANTES O DETERIORADOS

. MARCO NUEVO PARA TABIQUE DE YESO

. RETIRO DE PINTURA EXISTENTE Y ACABADO CON PROTECTOR

NOTA: TODAS LAS MEDIDAS Y CANTIDADES DEBERÁN SER VERIFICADAS EN OBRA.

|      |    |          |   |      |   |           |         |
|------|----|----------|---|------|---|-----------|---------|
| TIPO | C3 | CANTIDAD | 3 | IZQ. | 1 | UBICACION | 2° Piso |
|      |    |          |   | DER. | 2 |           |         |

|       |      |          |      |       |       |
|-------|------|----------|------|-------|-------|
| MARCO | GUIA | SI<br>NO | MAT. | SECC. | TERM. |
|-------|------|----------|------|-------|-------|

|       |             |            |       |         |  |
|-------|-------------|------------|-------|---------|--|
| MARCO | TIPO        | MAT.       | CEDRO | SECCION | 100 x 45 mm                              |
|       | CONTRAMARCO | MAT.       | CEDRO | SECCION | 45 x 22 mm                               |
|       | ANCLAJE     | COLOCACION |       | TERM.   | ESMALTE SINTETICO COLOR A DEFINIR POR DO |

|      |          |  |               |                      |   |         |
|------|----------|--|---------------|----------------------|---|---------|
| HOJA | PUERTA   | TABLERO  | ESPESOR       | ESTRUCTURA EXISTENTE |   |         |
|      |          |  | REVESTIMIENTO | TERM.                |   |         |
|      |          |  | CUBRECANTO    |                      |   |         |
|      |          | PLACA  | ESTRUCTURA    | MAT.                 | EXISTENTE   | SECCION |
|      |          |  | PAÑOS         | MAT.                 |   | TERM.   |
|      | VENTANA  | MACIZA   |               |                      |   | SECCION |
|      |          | TERMINACIÓN SE RETIRA PINTURA / 2 MANOS ESMALTE SINTETICO COLOR A DEFINIR POR DO |               |                      |   |         |
|      |          | VIDRIO   | ESTRUCTURA    | MAT.                 |   | SECCION |
|      |          |  | TRAVESAÑOS    | MAT.                 |   | SECCION |
|      |          |  | CONTACTO      |                      |   |         |
|      |          | TERMINACION  | CONTRAVIDRIO  |                      |   | SECCION |
|      |          |  | TERMINACION   |                      |   |         |
|      | HERRAJES | MOVIMIENTO   | CANTIDAD      | 3                    | TPO   |         |
|      |          | MANIOBRA   | CANTIDAD      | 1                    | POMELAS DE BRONCE Y TODOS LOS SIST. DE MOV. EXISTENTES (REPONER FALTANTES O AVERIADAS SÍMIL A LAS EXISTENTES)             |         |
|      |          | CIERRE   | CANTIDAD      | 1                    | RE-UTILIZAR Y ACONDICIONAR Y/O REPONER MANIJA Y TODOS LOS SIT. DE MANIOBRA EXISTENTES POR OTROS DE SIMILAR CARACTERISTICA |         |