

UNIVERSIDAD DE LA REPÚBLICA
DIRECCIÓN GENERAL DE ARQUITECTURA

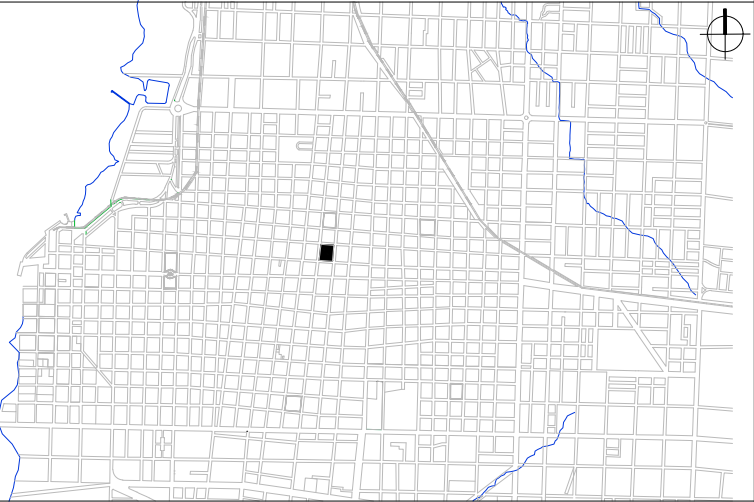

UBICACIÓN



IMAGEN

REFERENCIAS

Nº	LOCAL	MODO	ÁREA (m²)
L.01	SS.HH	24. SSHH	4.9
L.02	Patio	22. Patios, espacios libres internos	
L.03	Cocina	19. Cantina	32.7
L.04	Patio	22. Patios, espacios libres internos	
L.05	Depósito	15. Depósitos	3.2
L.06	Circulaciones	25. Circulaciones	
L.07	SS.HH	24. SSHH	5.0
L.08	Comedor	27. Otros	16.7
L.09	Patio	22. Patios, espacios libres internos	
L.10	Circulación techada	22. Patios, espacios libres internos	
L.11	Sala de actos	02. Aula Magna o Sala de Actos	228.8
L.12	Sala de lectura silenciosa	35. Sala de estudio y Trabajo para estudiantes	34.8
L.13	Oficina docente y Arquitectura	06. Gabinetes de docentes	14.9
L.14	Circulación	25. Circulaciones	
L.15	Sala de lectura grupal	35. Salas de estudio	39.0
L.16	Sala de Lactancia	34. Salas de Lactancia	5.6
L.17	Depósito	15. Depósitos	3.7
L.18	Hall	25. Circulaciones	4.3
L.19	SS.HH	24. SSHH	4.2
L.20	SS.HH	24. SSHH	4.2
L.21	Hall	25. Circulaciones	57.3
L.22	Sala Cogobierno	13. Gobierno	42.2
L.23	Biblioteca	09. Biblioteca	42.3
L.24	Biblioteca	09. Biblioteca	23.2

UBICACIÓN	CENUR LITORAL NORTE - CENTRO UNIVERSITARIO PDÚ MONTEVIDEO 1028, PAYSANDÚ		EDIFICIO
DESCRIPCIÓN	PLANTA BAJA GENERAL	PADRÓN 1570	ANEXO 6
EDIFICIO	ATENEO - PASILLO NORTE		LÁMINA R01
DESTINO	RELEVAMIENTO PLANTA FÍSICA		ESCALA 1:200
ÁREA CONSTRUIDA	916 m²		FECHA JUN 2024
DIRECTOR	ARQ. HORACIO FLORA		
PROYECTO	ARQ. JUAN MARCELO SILVA	COLOABORADOR	ARQ. MAXIMILIANO MOREIRA

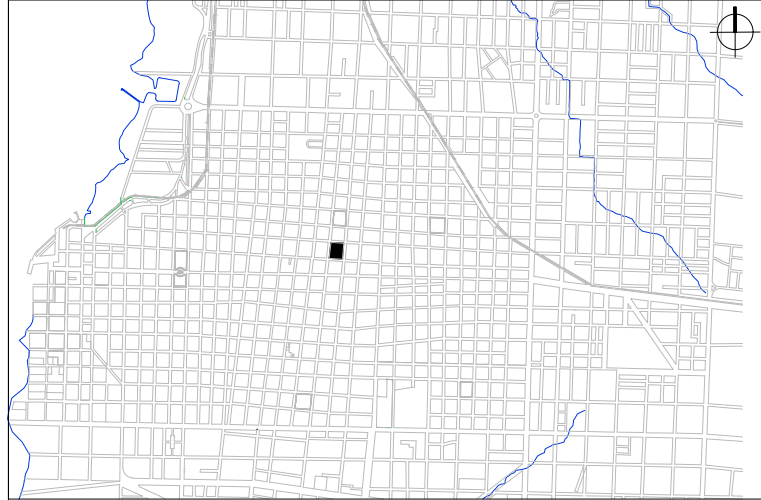
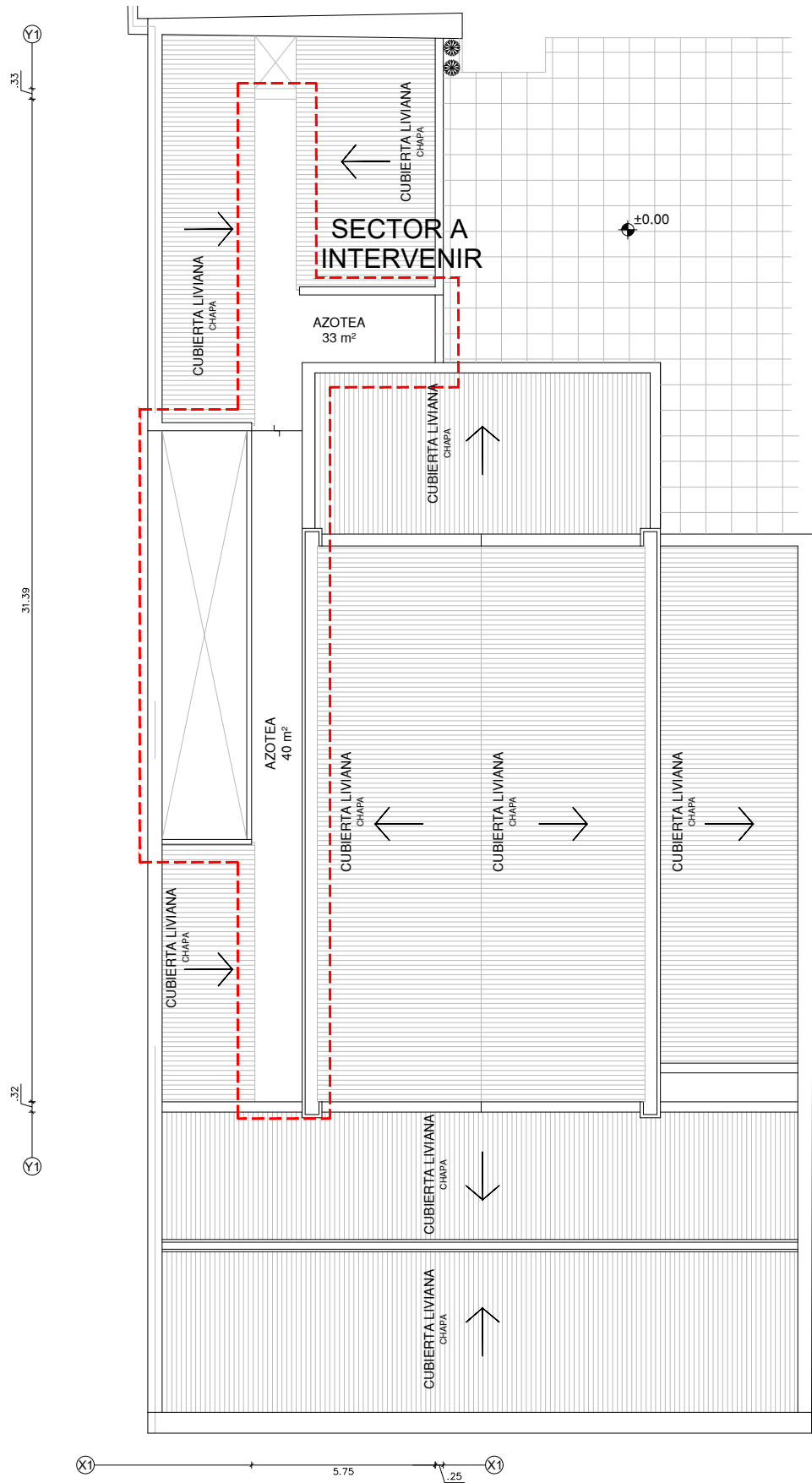



UBICACIÓN

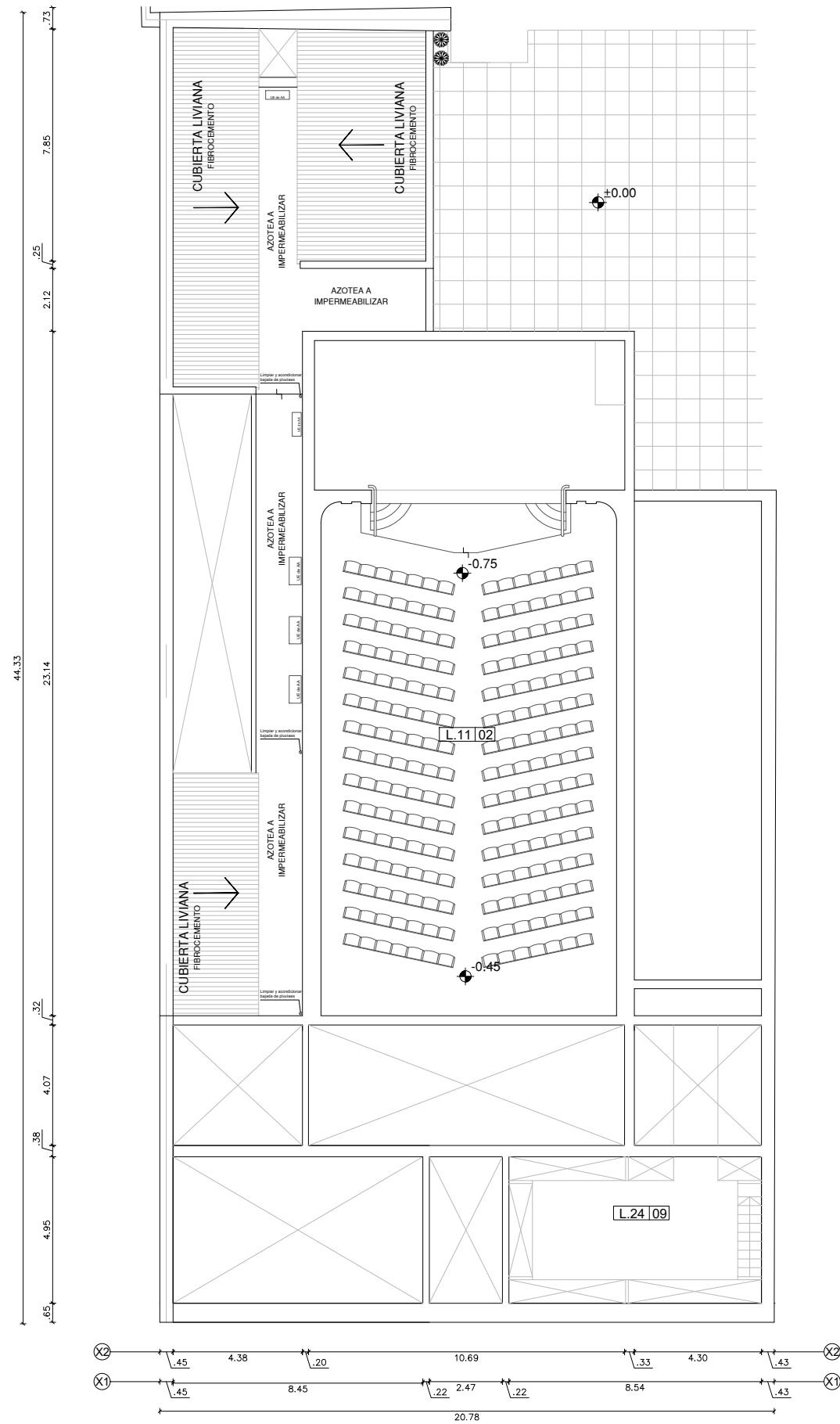

IMAGEN

UBICACIÓN	CENUR LITORAL NORTE - CENTRO UNIVERSITARIO PDÚ MONTEVIDEO 1028, PAYSANDÚ		EDIFICIO	ANEXO 6
DESCRIPCIÓN	PLANTA DE TECHOS	PADRÓN 1570	LÁMINA	
EDIFICIO	ATENEO - PASILLO NORTE		ESCALA	R02
DESTINO	RELEVAMIENTO PLANTA FÍSICA		FECHA	1:200
ÁREA CONSTRUIDA	952 m²		FECHA	JUN 2024
DIRECTOR	ARQ. HORACIO FLORA			
PROYECTO	ARQ. JUAN MARCELO SILVA	COLOABORADOR	ARQ. MAXIMILIANO MOREIRA	





UNIVERSIDAD DE LA REPÚBLICA
DIRECCIÓN GENERAL DE ARQUITECTURA



UBICACIÓN



IMAGEN

UBICACIÓN	CENUR LITORAL NORTE - CENTRO UNIVERSITARIO PDÚ MONTEVIDEO 1028, PAYSANDÚ		EDIFICIO
DESCRIPCIÓN	PLANTA DE TECHOS	PADRÓN 1570	ANEXO 6
EDIFICIO	ATENEO - PASILLO NORTE		LÁMINA A01
DESTINO			ESCALA 1:200
ÁREA CONSTRUIDA	952 m²		FECHA JUN 2024
DIRECTOR	ARQ. HORACIO FLORA		
PROYECTO	ARQ. JUAN MARCELO SILVA	COLOABORADOR	ARQ. MAXIMILIANO MOREIRA

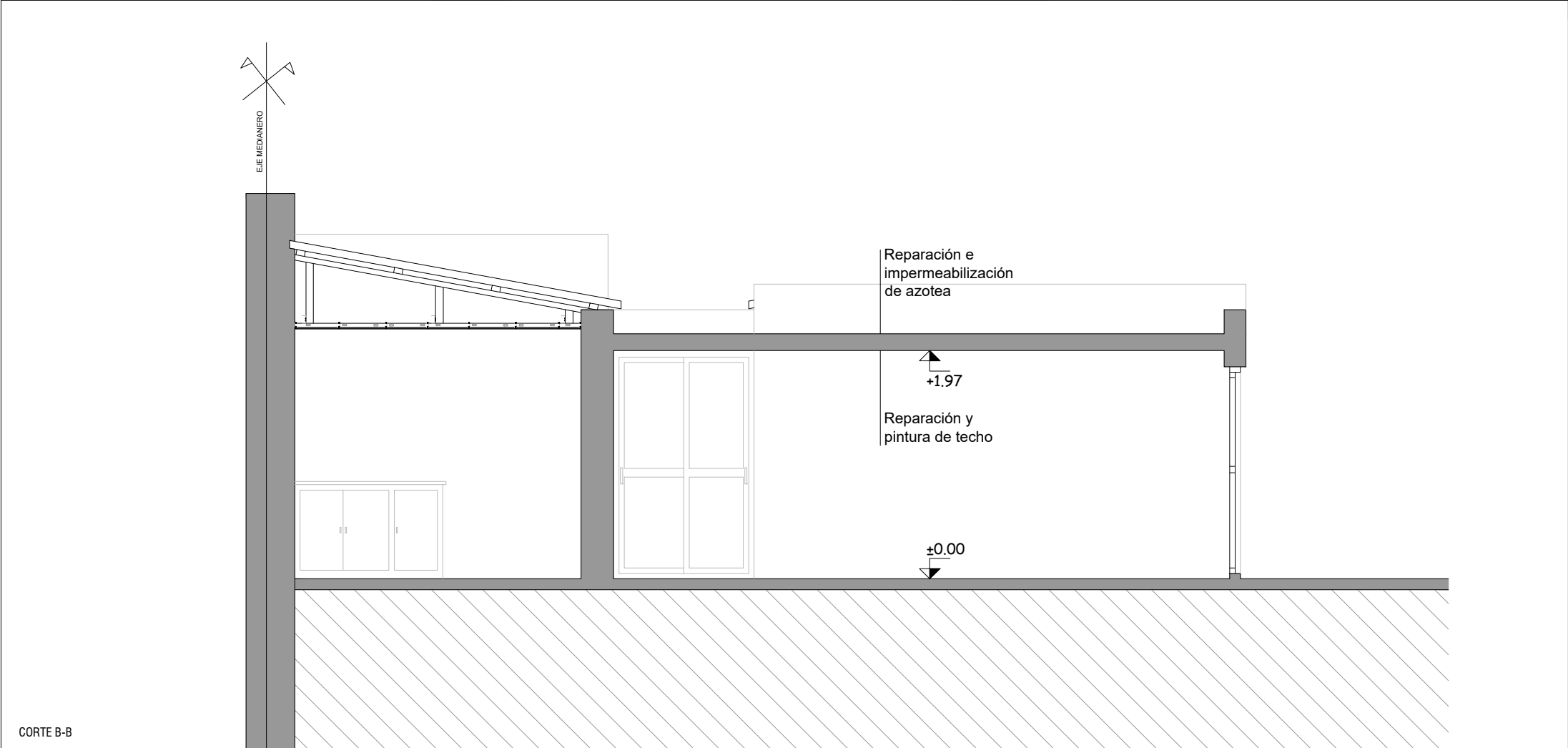
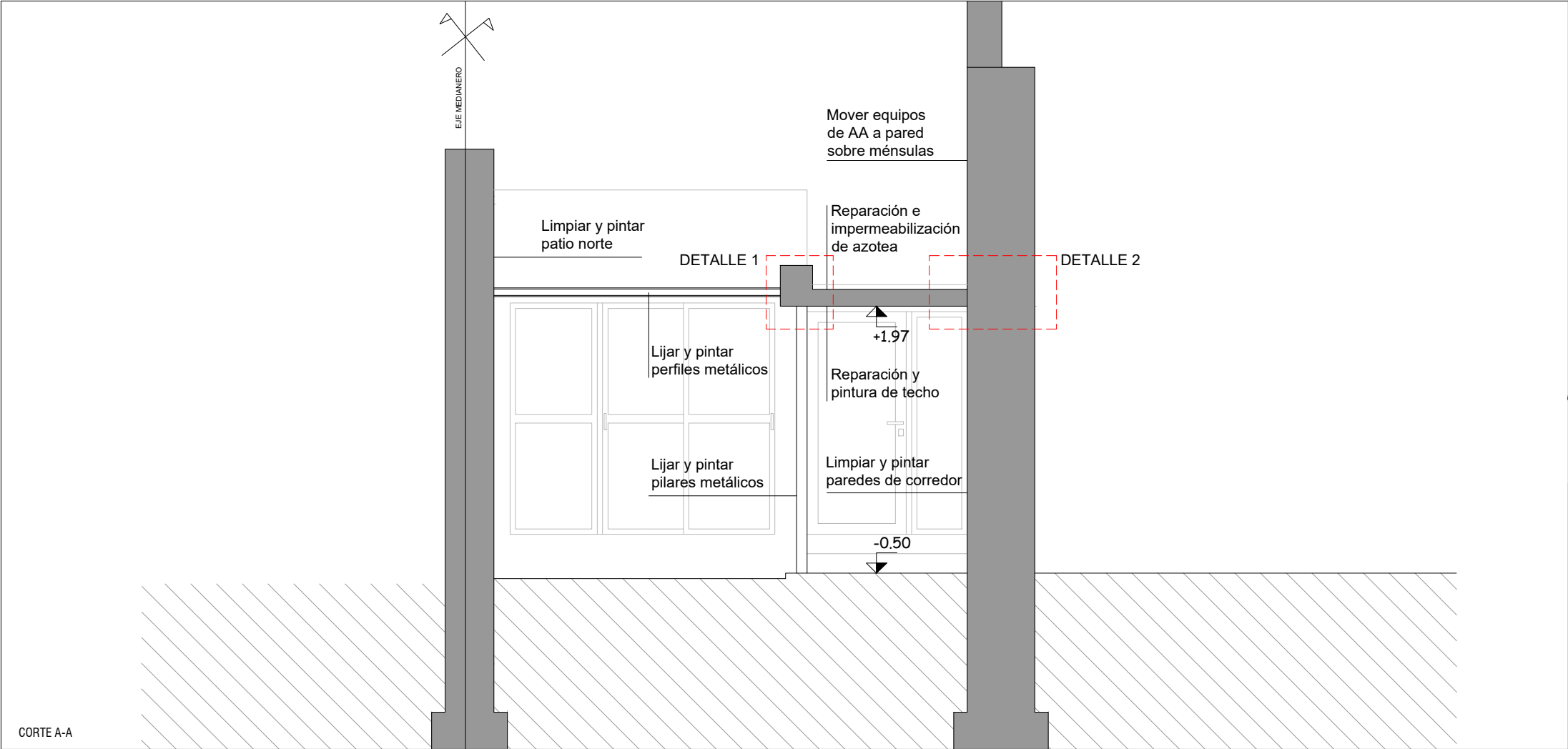

UNIVERSIDAD DE LA REPÚBLICA
DIRECCIÓN GENERAL DE ARQUITECTURA

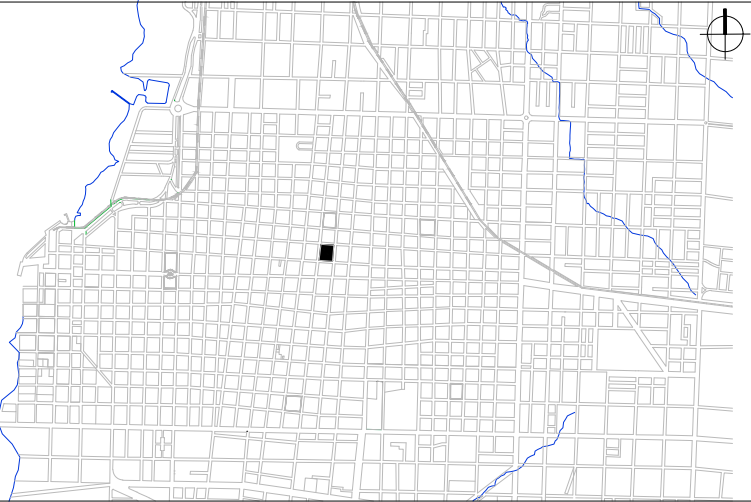

UBICACIÓN



IMAGEN

UBICACIÓN	CENUR LITORAL NORTE - CENTRO UNIVERSITARIO PDÚ MONTEVIDEO 1028, PAYSANDÚ		EDIFICIO	ANEXO 6
DESCRIPCIÓN	ALBAÑILERÍA - CORTES	PADRÓN 1570	LÁMINA	
EDIFICIO	ATENEO - PASILLO NORTE			A02
DESTINO				ESCALA 1:50
ÁREA CONSTRUIDA	952 m²			FECHA JUN 2024
DIRECTOR	ARQ. HORACIO FLORA			
PROYECTO	ARQ. JUAN MARCELO SILVA	COLOABORADOR	ARQ. MAXIMILIANO MOREIRA	

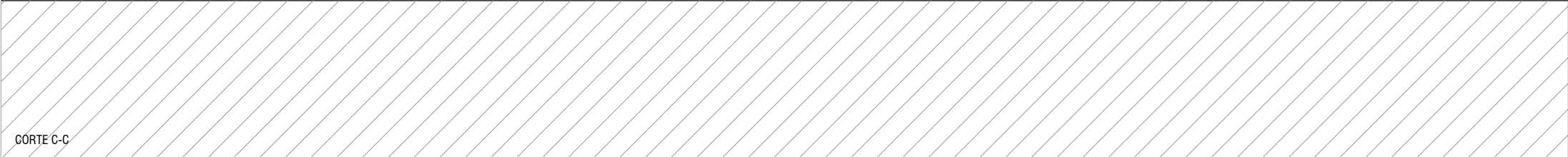
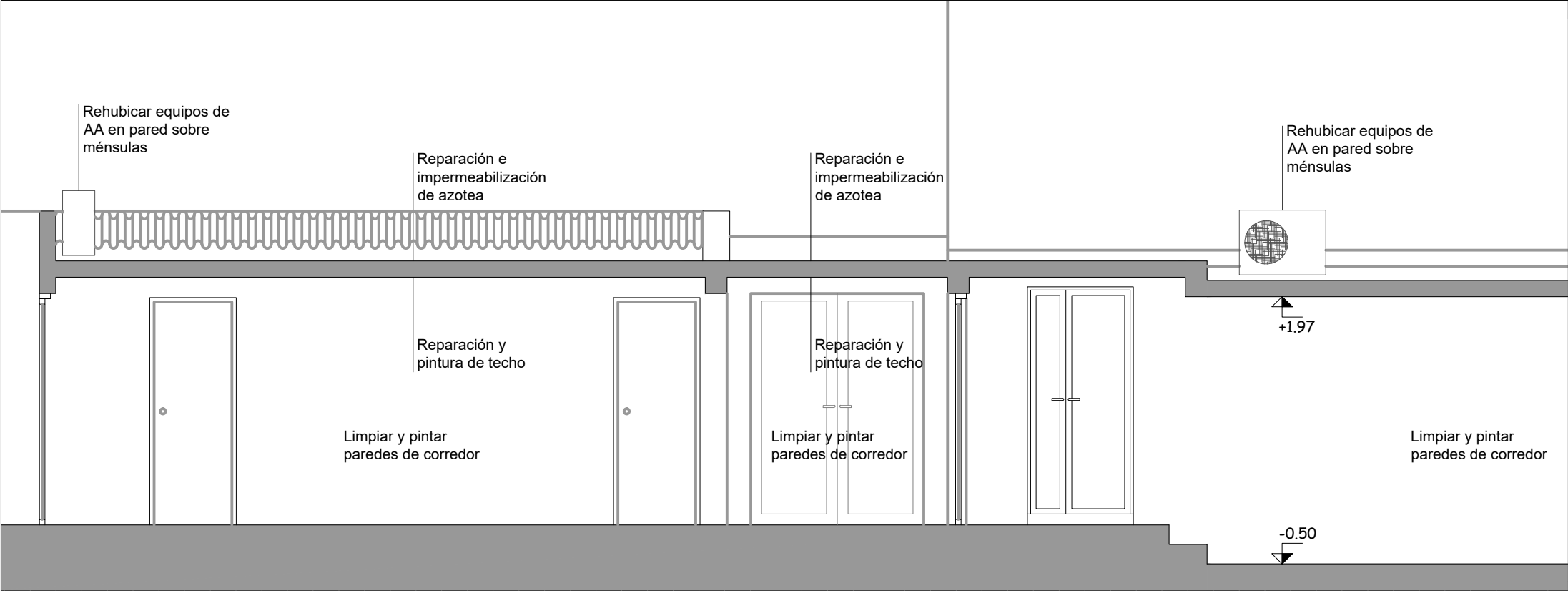
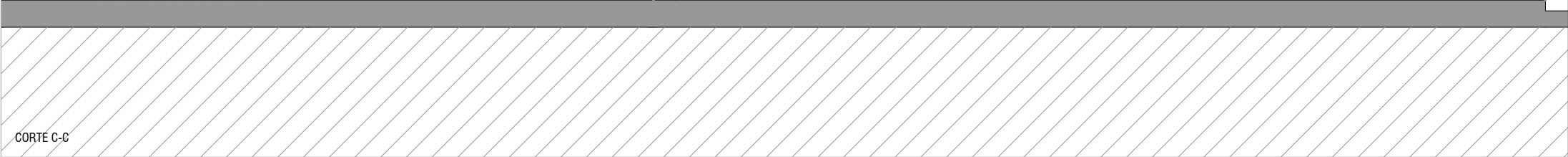
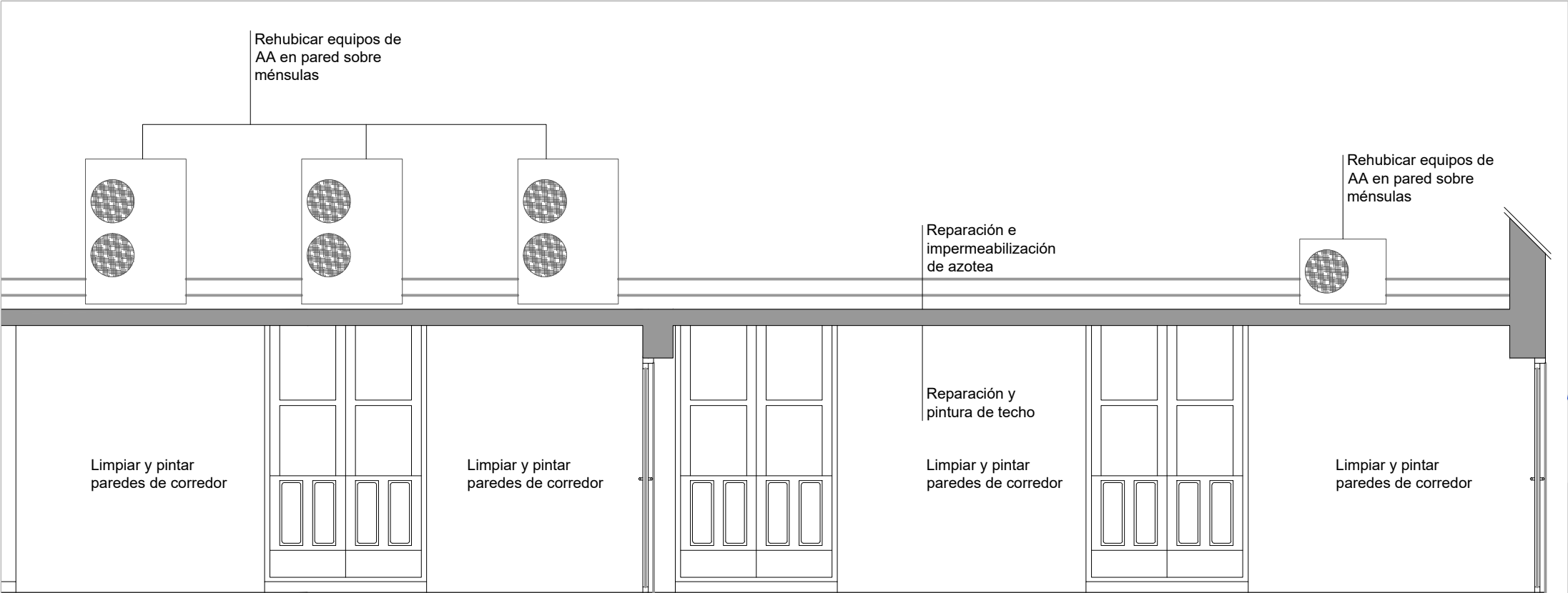



UNIVERSIDAD DE LA REPÚBLICA
DIRECCIÓN GENERAL DE ARQUITECTURA



UBICACIÓN



IMAGEN

UBICACIÓN	CENUR LITORAL NORTE - CENTRO UNIVERSITARIO PDÚ MONTEVIDEO 1028, PAYSANDÚ		EDIFICIO
DESCRIPCIÓN	ALBAÑILERÍA - CORTES	PADRÓN 1570	ANEXO 6
EDIFICIO	ATENEO - PASILLO NORTE		LÁMINA A03
DESTINO			ESCALA 1:50
ÁREA CONSTRUIDA	952 m²		FECHA JUN 2024
DIRECTOR	ARQ. HORACIO FLORA		
PROYECTO	ARQ. JUAN MARCELO SILVA	COLOABORADOR	ARQ. MAXIMILIANO MOREIRA

Membrana líquida
Membrana asfáltica con geotextil
Asfalcote
Carpeta niveladora de AyP
Losa de H.A. (Existente)
Pintura cielorraso color blanco

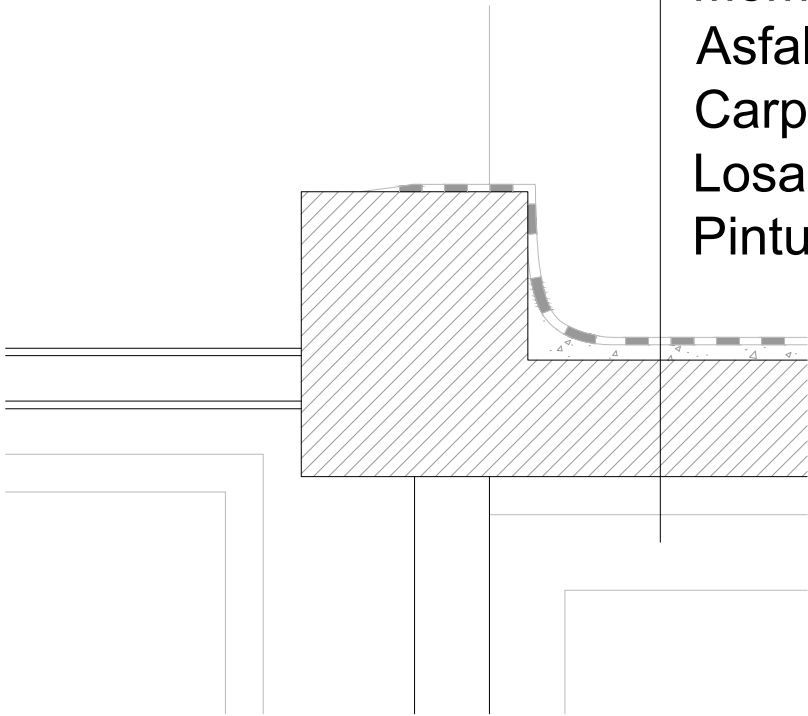

DETALLE 1
ESC. 1:10

Membrana líquida
Membrana asfáltica con geotextil
Asfalcote
Carpeta niveladora de AyP
Losa de H.A. (Existente)
Pintura cielorraso color blanco

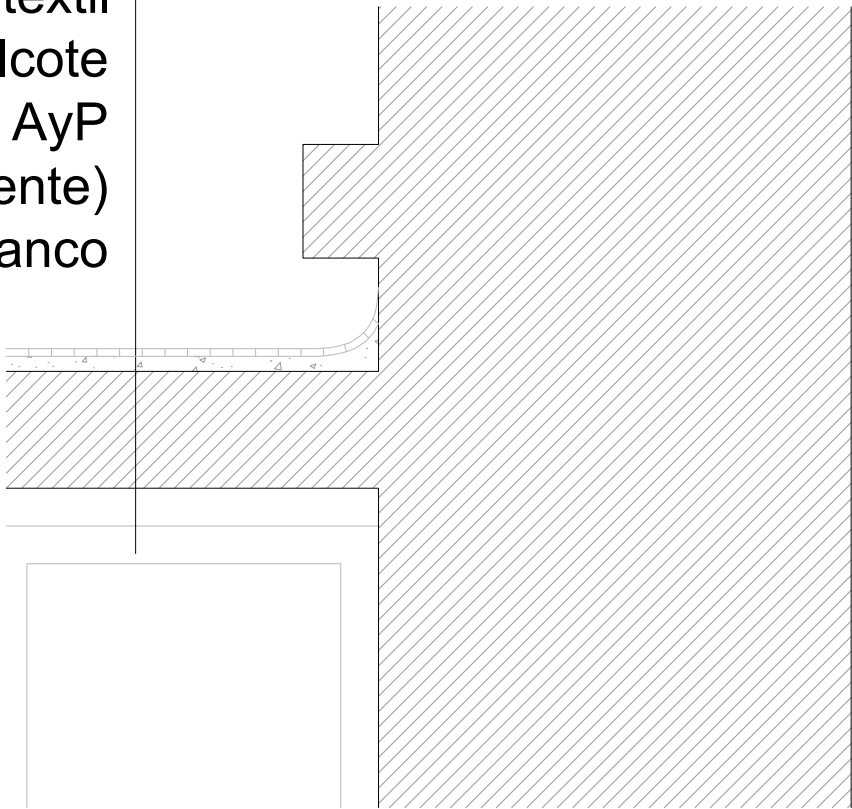

DETALLE 2
ESC. 1:10



UNIVERSIDAD DE LA REPÚBLICA
DIRECCIÓN GENERAL DE ARQUITECTURA

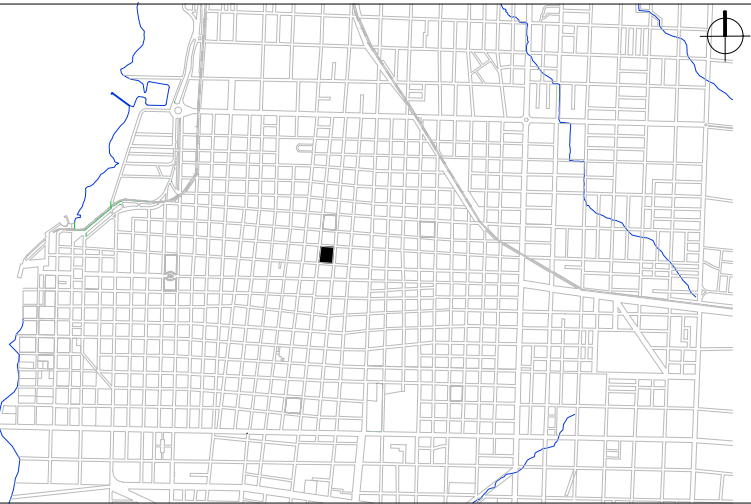

UBICACIÓN



IMAGEN

UBICACIÓN	CENUR LITORAL NORTE - CENTRO UNIVERSITARIO PDÚ MONTEVIDEO 1028, PAYSANDÚ		EDIFICIO	ANEXO 6
DESCRIPCIÓN	ALBAÑILERÍA - DETALLES	PADRÓN 1570	LÁMINA	
EDIFICIO	ATENEO - PASILLO NORTE			A04
DESTINO				ESCALA 1:10
ÁREA CONSTRUIDA	952 m²			FECHA JUN 2024
DIRECTOR	ARQ. HORACIO FLORA			
PROYECTO	ARQ. JUAN MARCELO SILVA	COLOABORADOR	ARQ. MAXIMILIANO MOREIRA	

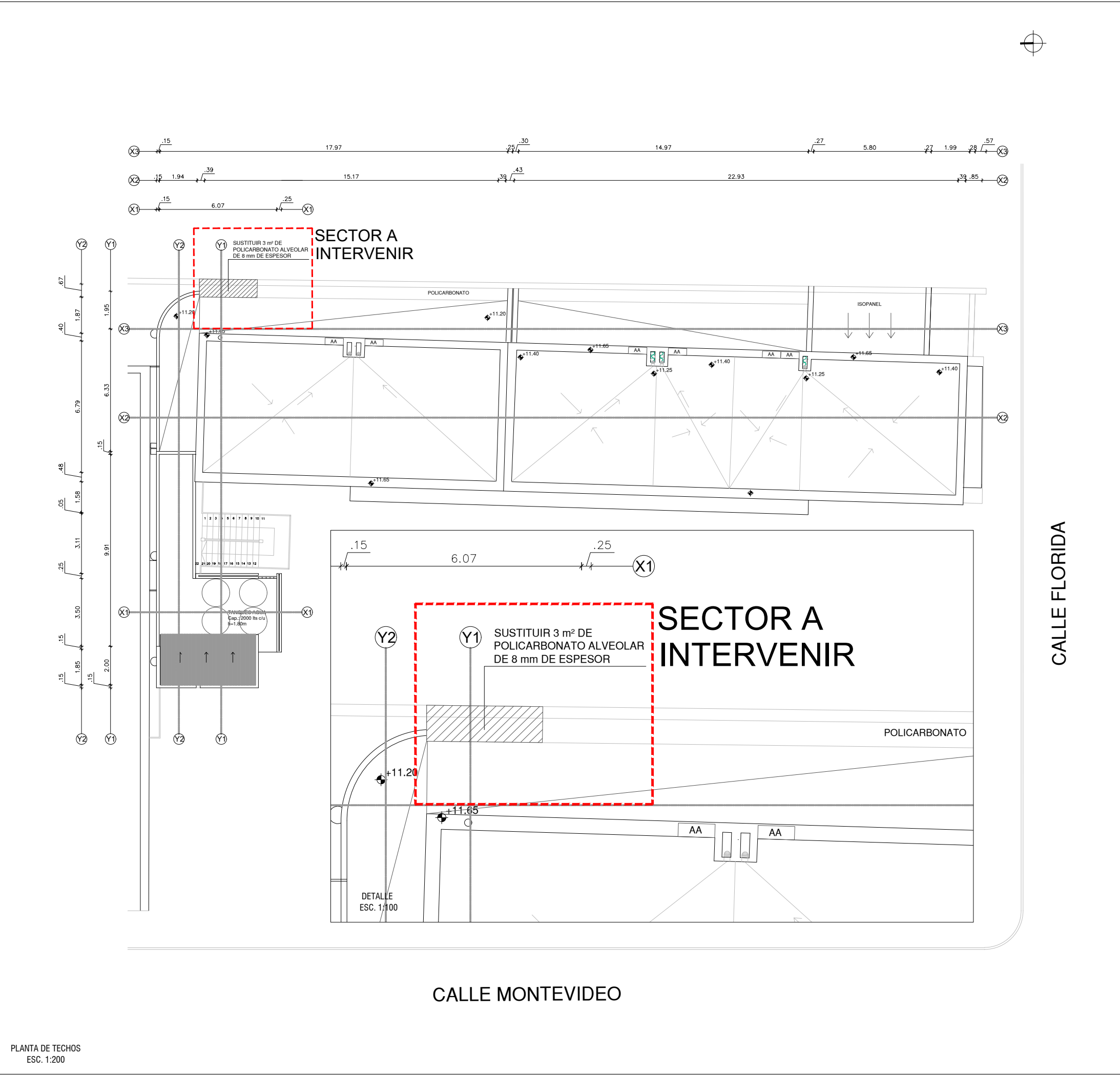



UNIVERSIDAD DE LA REPÚBLICA
DIRECCIÓN GENERAL DE ARQUITECTURA





UBICACIÓN

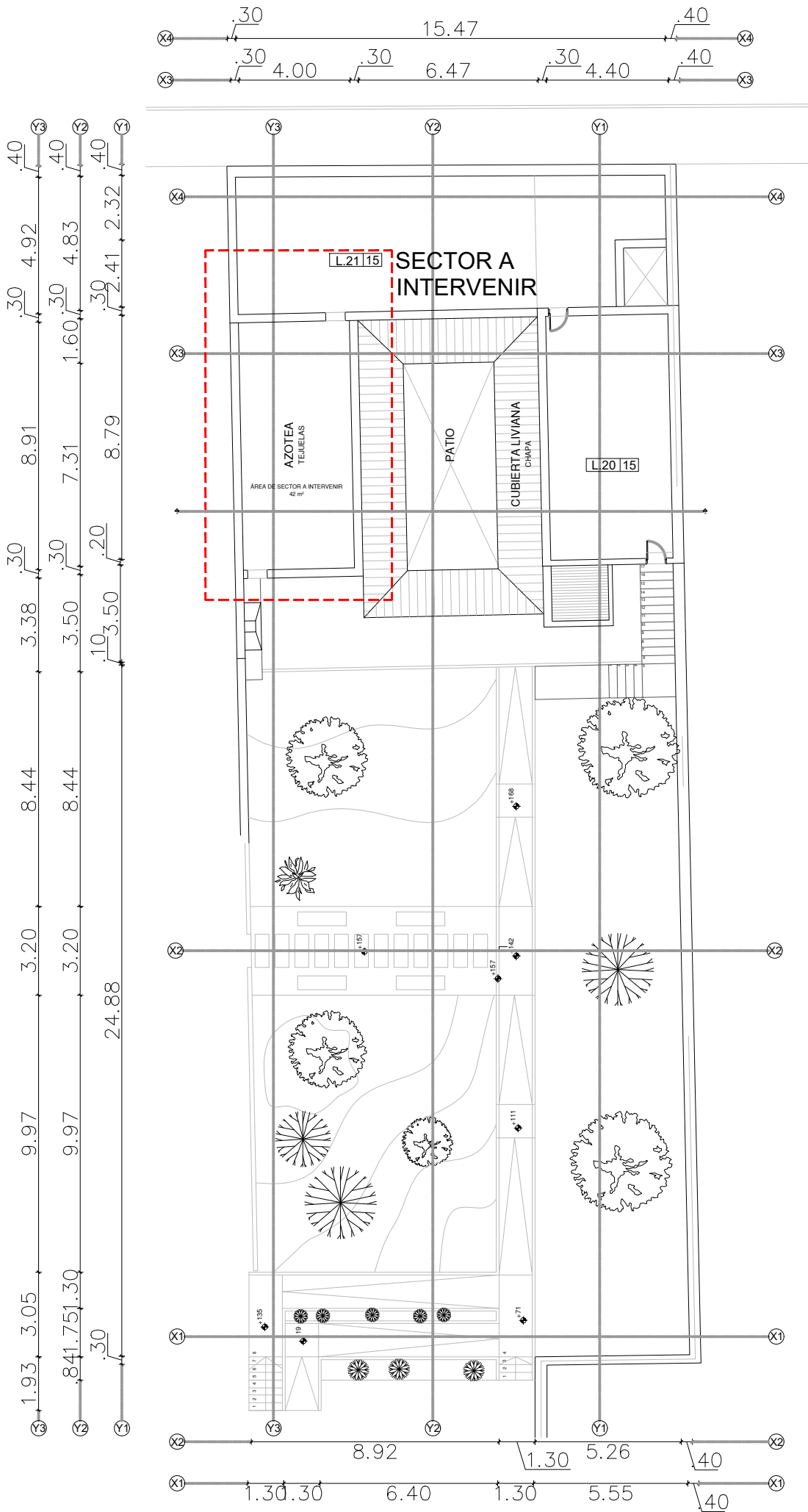

IMAGEN

UBICACIÓN	CENUR LITORAL NORTE - CENTRO UNIVERSITARIO PDÚ FLORIDA 1065, PAYSANDÚ		EDIFICIO
DESCRIPCIÓN	ALBAÑILERÍA - PLANTA DE TECHOS	PADRÓN 3743	ANEXO 3
EDIFICIO	AULARIO FLORIDA		LÁMINA A05
DESTINO	CAMBIO DE POLICARBONATO		ESCALA 1:200
ÁREA CONSTRUIDA	1572 m²		FECHA JUN 2024
DIRECTOR	ARQ. HORACIO FLORA		
PROYECTO	ARQ. JUAN MARCELO SILVA	COLOABORADOR	ARQ. MAXIMILIANO MOREIRA





UNIVERSIDAD DE LA REPÚBLICA
DIRECCIÓN GENERAL DE ARQUITECTURA

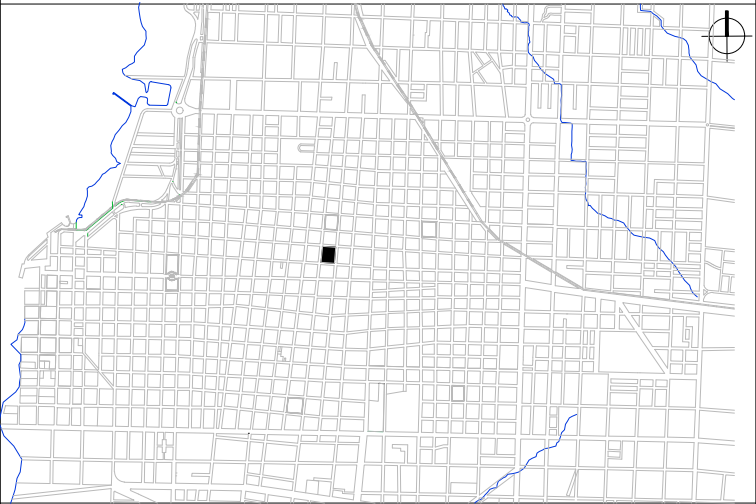

UBICACIÓN



IMAGEN

REFERENCIAS			
Nº	LOCAL	MODOS	ÁREA (m²)
L.01	Oficina docente	06. Gabinetes Docentes	19.6
L.02	Hall	25. Circulaciones	
L.03	Unidad de apoyo a la enseñanza	12. Oficinas Administrativas	12.2
L.04	Unidad de apoyo a la enseñanza	12. Oficinas Administrativas	8.1
L.05	Unidad de educación permanente	12. Oficinas Administrativas	10.6
L.06	PB Circulaciones	25. Circulaciones	
L.07	SS.HH	24. Circulaciones	3.28
L.08	Patio	22. Patios/espacios libres	
L.09	Oficina docente	06. Gabinetes Docentes	21.0
L.10	Circulación	25. Circulaciones	
L.11	Sala de mantenimiento - Intendencia	06. Gabinetes Docentes	14.8
L.12	Patio	22. Patios/espacios libres	
L.13	Unidad de extensión	12. Oficinas Administrativas	13.8
L.14	Sala de reuniones	12. Oficinas Administrativas	19.0
L.15	SS.HH	24. SS.HH	4.1
L.16	Churrasquera	33. Espacios Recreativos-Ocio	15.89
L.17	Patio	22. Patios/ espacios libres	
L.18	Circulación exterior	22. Patios/ espacios libres	
L.19	Patio	22. Patios/ espacios libres	
L.20	Depósitos	15. Depósitos	45.51
L.21	Depósitos	15. Depósitos	61.55

UBICACIÓN	CENUR LITORAL NORTE - CENTRO UNIVERSITARIO PDÚ 19 DE ABRIL 1025, PAYSANDÚ		EDIFICIO
DESCRIPCIÓN	PLANTA NIVEL 1	PADRÓN 1576	ANEXO 4
EDIFICIO	CASA LOPÉZ		LÁMINA R03
DESTINO	RELEVAMIENTO PLANTA FÍSICA		ESCALA 1:200
ÁREA CONSTRUIDA	696 m²		FECHA JUN 2024
DIRECTOR	ARQ. HORACIO FLORA		
PROYECTO	ARQ. JUAN MARCELO SILVA	COLOABORADOR	ARQ. MAXIMILIANO MOREIRA

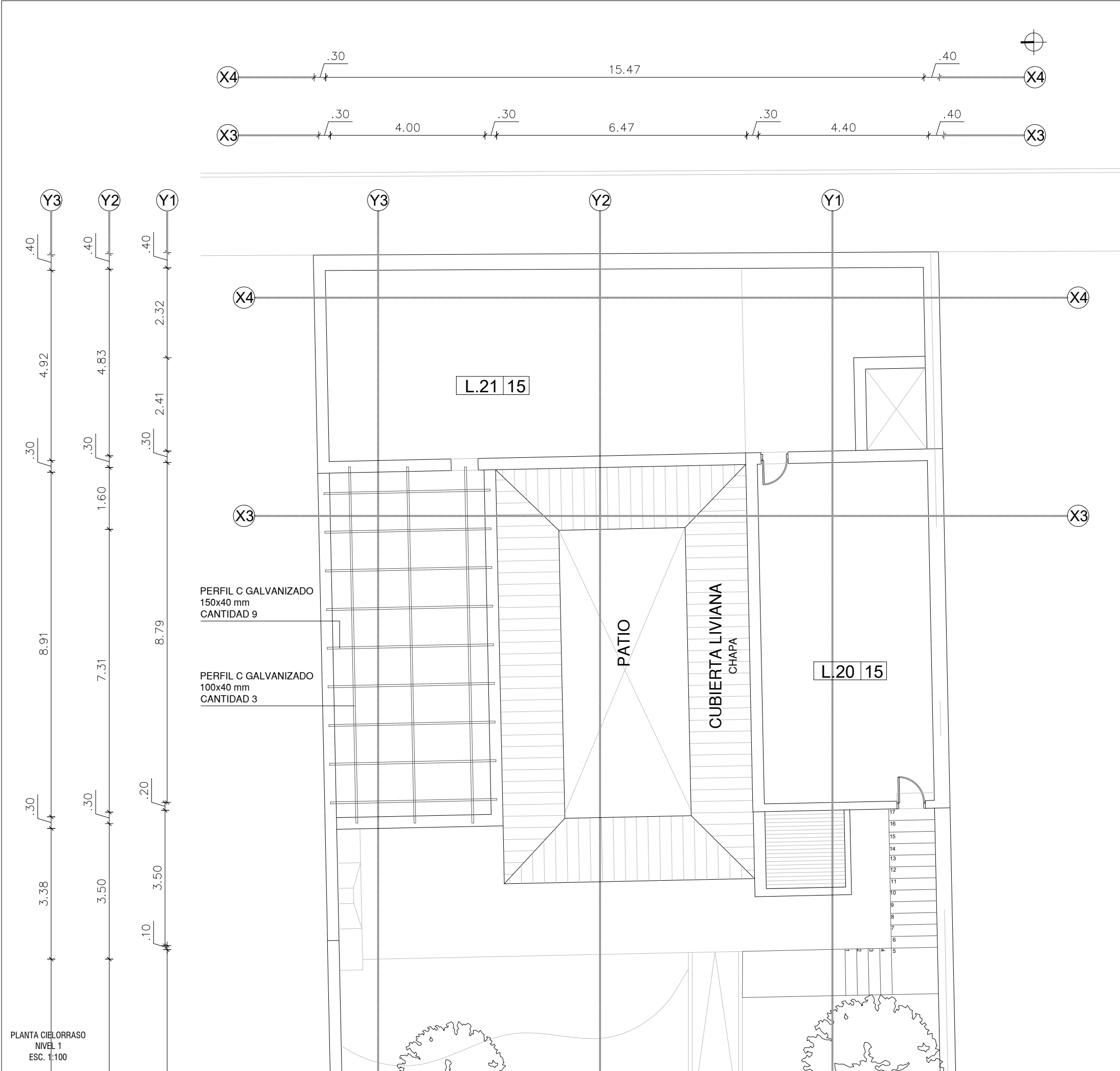



UNIVERSIDAD DE LA REPÚBLICA
DIRECCIÓN GENERAL DE ARQUITECTURA

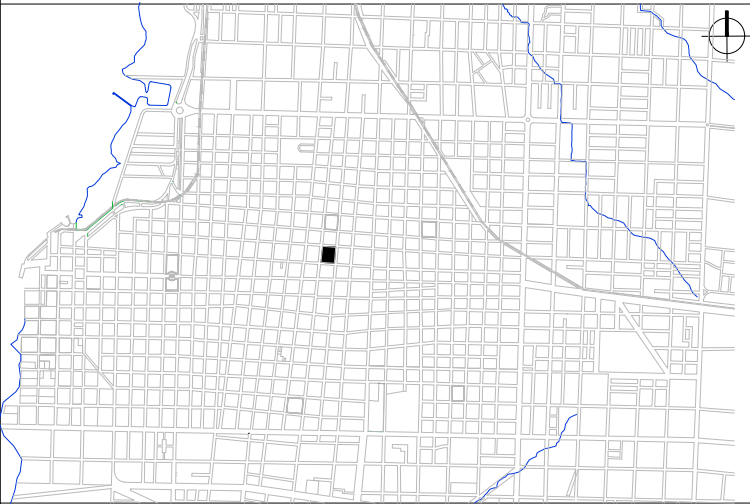

UBICACIÓN



IMAGEN

REFERENCIAS			
N°	LOCAL	MODOS	ÁREA (m²)
L.01	Oficina docente	06. Gabinetes Docentes	19.6
L.02	Hall	25. Circulaciones	
L.03	Unidad de apoyo a la enseñanza	12. Oficinas Administrativas	12.2
L.04	Unidad de apoyo a la enseñanza	12. Oficinas Administrativas	8.1
L.05	Unidad de educación permanente	12. Oficinas Administrativas	10.6
L.06	PB Circulaciones	25. Circulaciones	
L.07	SS.HH	24. Circulaciones	3.28
L.08	Patio	22. Patios/espacios libres	
L.09	Oficina docente	06. Gabinetes Docentes	21.0
L.10	Circulación	25. Circulaciones	
L.11	Sala de mantenimiento - Intendencia	06. Gabinetes Docentes	14.8
L.12	Patio	22. Patios/espacios libres	
L.13	Unidad de extensión	12. Oficinas Administrativas	13.8
L.14	Sala de reuniones	12. Oficinas Administrativas	19.0
L.15	SS.HH	24. SS.HH	4.1
L.16	Churrasquera	33. Espacios Recreativos-Ocio	15.89
L.17	Patio	22. Patios/ espacios libres	
L.18	Circulación exterior	22. Patios/ espacios libres	
L.19	Patio	22. Patios/ espacios libres	
L.20	Depósitos	15. Depósitos	45.51
L.21	Depósitos	15. Depósitos	61.55

UBICACIÓN	CENUR LITORAL NORTE - CENTRO UNIVERSITARIO PDÚ 19 DE ABRIL 1025, PAYSANDÚ		EDIFICIO
DESCRIPCIÓN	PLANTA NIVEL 1 - CIELORRASO	PADRÓN	ANEXO 4
		1576	
EDIFICIO	CASA LOPÉZ		LÁMINA
			A07
DESTINO	DEPÓSITO		ESCALA
			1:100
ÁREA CONSTRUIDA	696 m²		FECHA
			JUN 2024
DIRECTOR	ARQ. HORACIO FLORA		
PROYECTO	ARQ. JUAN MARCELO SILVA	COLOABORADOR	ARQ. MAXIMILIANO MOREIRA

PLANTA CIELORRASO
NIVEL 1
ESC. 1:100





UNIVERSIDAD DE LA REPÚBLICA
DIRECCIÓN GENERAL DE ARQUITECTURA

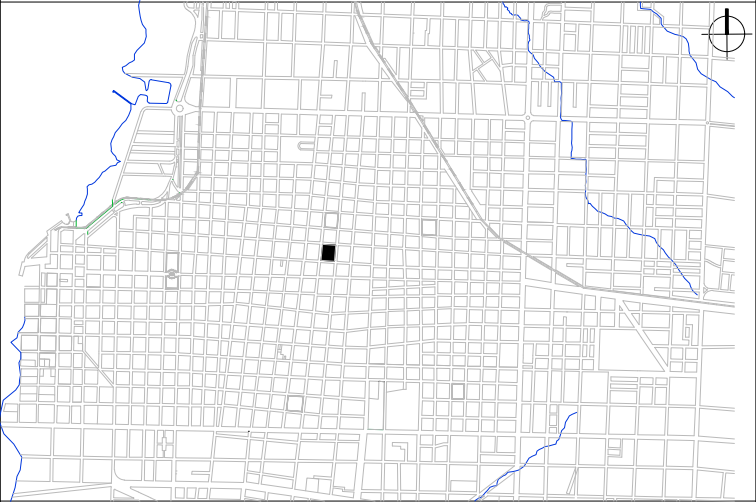

UBICACIÓN



IMAGEN

REFERENCIAS			
N°	LOCAL	MODOS	ÁREA (m²)
L.01	Oficina docente	06. Gabinetes Docentes	19.6
L.02	Hall	25. Circulaciones	
L.03	Unidad de apoyo a la enseñanza	12. Oficinas Administrativas	12.2
L.04	Unidad de apoyo a la enseñanza	12. Oficinas Administrativas	8.1
L.05	Unidad de educación permanente	12. Oficinas Administrativas	10.6
L.06	PB Circulaciones	25. Circulaciones	
L.07	SS.HH	24. Circulaciones	3.28
L.08	Patio	22. Patios/espacios libres	
L.09	Oficina docente	06. Gabinetes Docentes	21.0
L.10	Circulación	25. Circulaciones	
L.11	Sala de mantenimiento - Intendencia	06. Gabinetes Docentes	14.8
L.12	Patio	22. Patios/espacios libres	
L.13	Unidad de extensión	12. Oficinas Administrativas	13.8
L.14	Sala de reuniones	12. Oficinas Administrativas	19.0
L.15	SS.HH	24. SS.HH	4.1
L.16	Churrasquera	33. Espacios Recreativos-Ocio	15.89
L.17	Patio	22. Patios/ espacios libres	
L.18	Circulación exterior	22. Patios/ espacios libres	
L.19	Patio	22. Patios/ espacios libres	
L.20	Depósitos	15. Depósitos	45.51
L.21	Depósitos	15. Depósitos	61.55

UBICACIÓN	CENUR LITORAL NORTE - CENTRO UNIVERSITARIO PDÚ 19 DE ABRIL 1025, PAYSANDÚ	EDIFICIO	ANEXO 4
DESCRIPCIÓN	PLANTA DE TECHOS	PADRÓN	1576
EDIFICIO	CASA LOPÉZ	LÁMINA	A08
DESTINO	DEPÓSITO	ESCALA	1:100
ÁREA CONSTRUIDA	696 m²	FECHA	JUN 2024
DIRECTOR	ARQ. HORACIO FLORA		
PROYECTO	ARQ. JUAN MARCELO SILVA	COLOABORADOR	ARQ. MAXIMILIANO MOREIRA

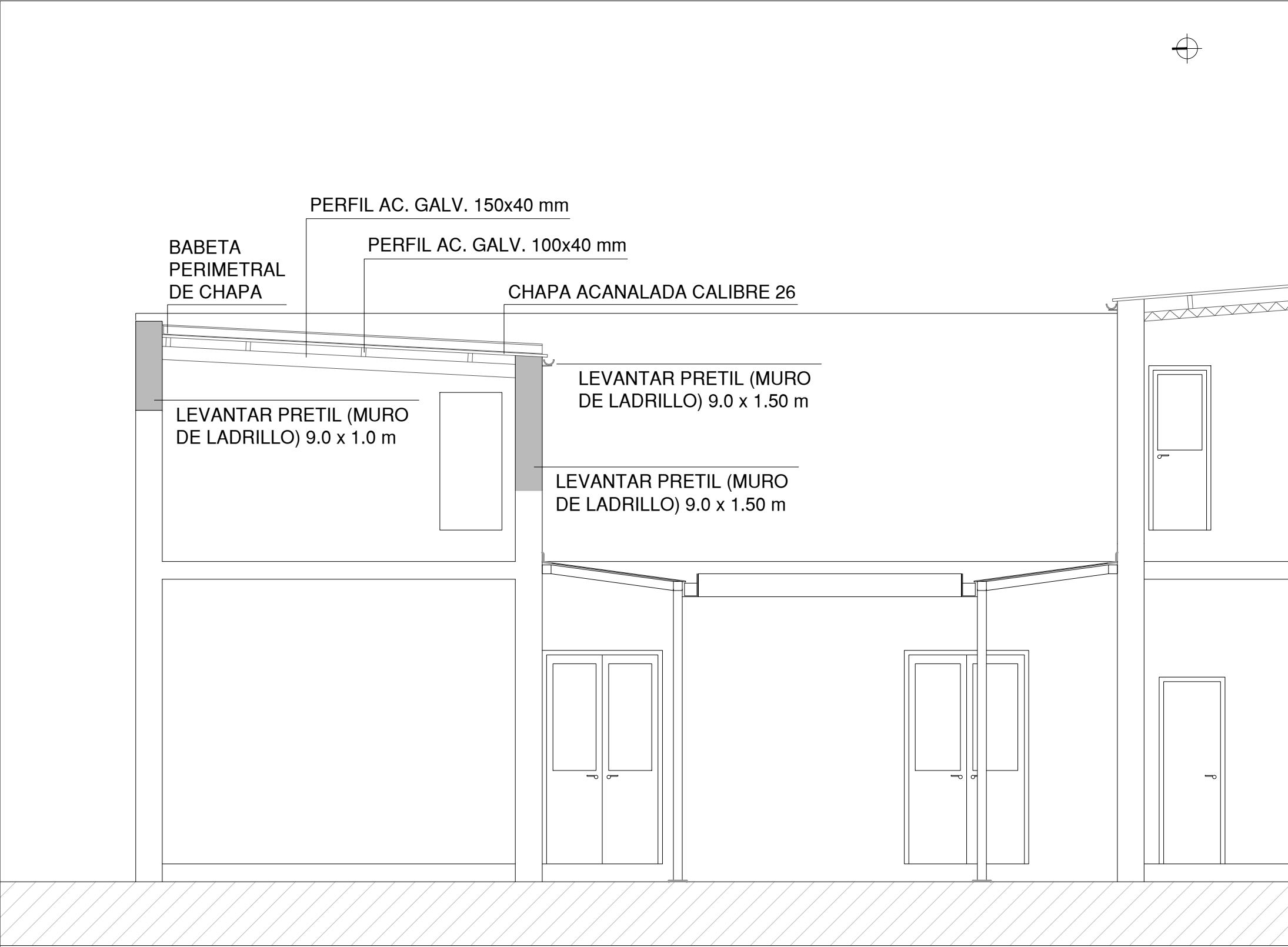

PLANTA CIELORRASO
NIVEL 1
ESC. 1:100



UNIVERSIDAD DE LA REPÚBLICA
DIRECCIÓN GENERAL DE ARQUITECTURA

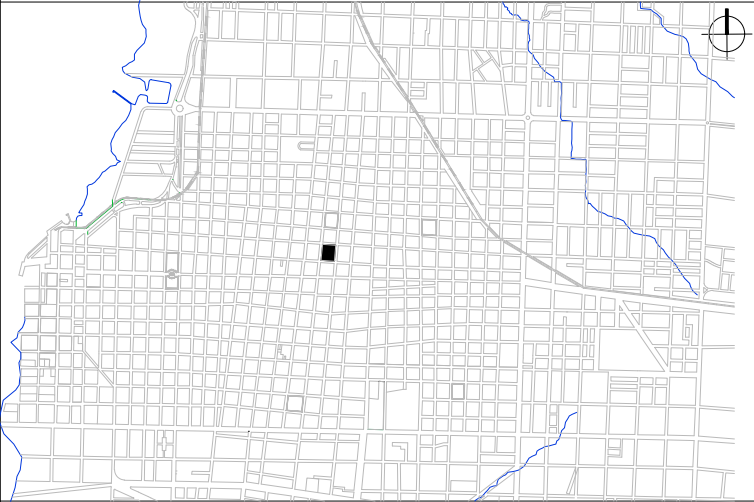

UBICACIÓN



IMAGEN

REFERENCIAS			
Nº	LOCAL	MODOS	ÁREA (m²)
L.01	Oficina docente	06. Gabinetes Docentes	19.6
L.02	Hall	25. Circulaciones	
L.03	Unidad de apoyo a la enseñanza	12. Oficinas Administrativas	12.2
L.04	Unidad de apoyo a la enseñanza	12. Oficinas Administrativas	8.1
L.05	Unidad de educación permanente	12. Oficinas Administrativas	10.6
L.06	PB Circulaciones	25. Circulaciones	
L.07	SS.HH	24. Circulaciones	3.28
L.08	Patio	22. Patios/espacios libres	
L.09	Oficina docente	06. Gabinetes Docentes	21.0
L.10	Circulación	25. Circulaciones	
L.11	Sala de mantenimiento - Intendencia	06. Gabinetes Docentes	14.8
L.12	Patio	22. Patios/espacios libres	
L.13	Unidad de extensión	12. Oficinas Administrativas	13.8
L.14	Sala de reuniones	12. Oficinas Administrativas	19.0
L.15	SS.HH	24. SS.HH	4.1
L.16	Churrasquera	33. Espacios Recreativos-Ocio	15.89
L.17	Patio	22. Patios/ espacios libres	
L.18	Circulación exterior	22. Patios/ espacios libres	
L.19	Patio	22. Patios/ espacios libres	
L.20	Depósitos	15. Depósitos	45.51
L.21	Depósitos	15. Depósitos	61.55

UBICACIÓN	CENUR LITORAL NORTE - CENTRO UNIVERSITARIO PDÚ 19 DE ABRIL 1025, PAYSANDÚ		EDIFICIO
DESCRIPCIÓN	PLANTA DE TECHOS	PADRÓN 1576	ANEXO 4
EDIFICIO	CASA LOPÉZ		LÁMINA A09
DESTINO	DEPÓSITO		ESCALA 1:100
ÁREA CONSTRUIDA	696 m²		FECHA JUN 2024
DIRECTOR	ARQ. HORACIO FLORA		
PROYECTO	ARQ. JUAN MARCELO SILVA	COLOABORADOR	ARQ. MAXIMILIANO MOREIRA

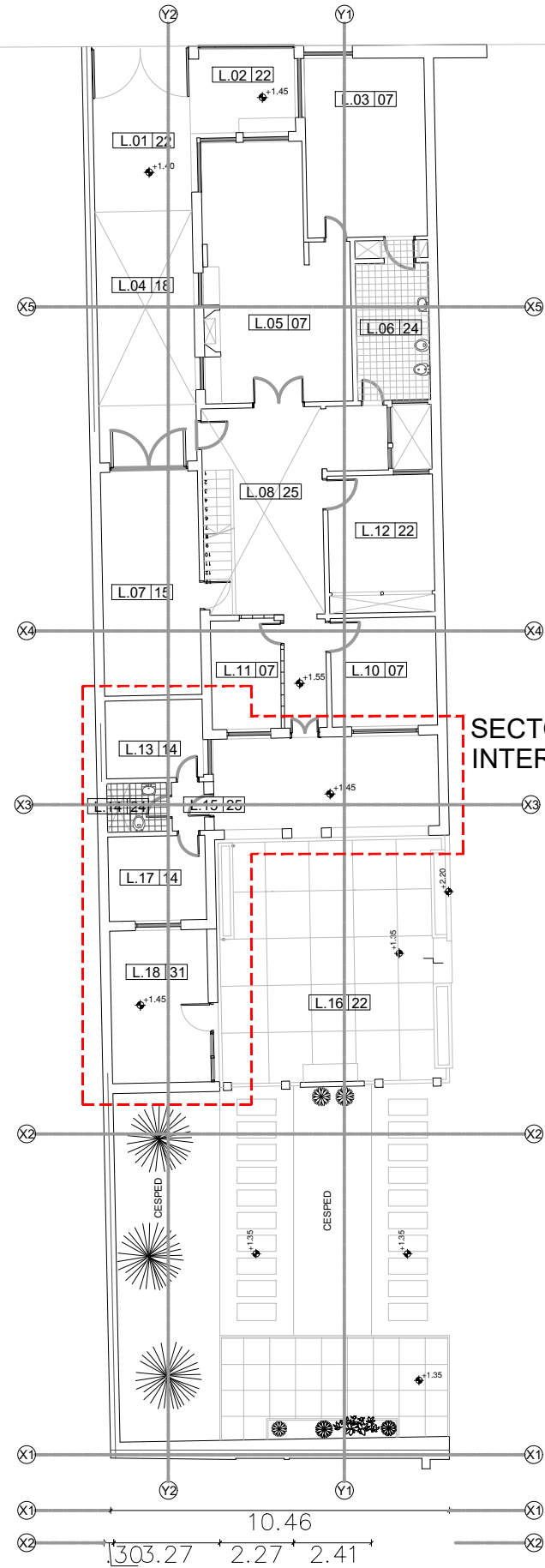
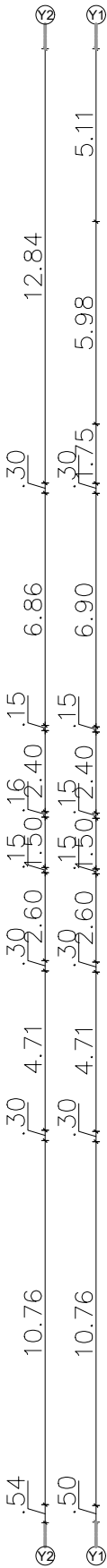
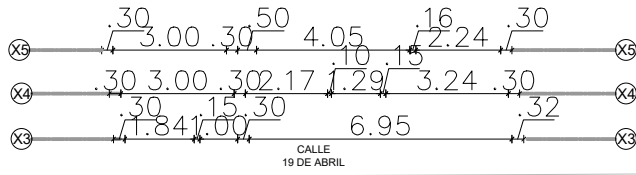

SECTOR A INTERVENIR

PLANTA BAJA
ESC. 1:200



UNIVERSIDAD DE LA REPÚBLICA
DIRECCIÓN GENERAL DE ARQUITECTURA



UBICACIÓN



IMAGEN

REFERENCIAS			
Nº	LOCAL	MODO	ÁREA (m²)
L.01	Patio	22. Patios / Espacios libres	
L.02	Alero Techado	22. Patios / Espacios libres	
L.03	Polo Salud Comunitaria	07. Salas de investigación	20.5
L.04	Estacionamiento	18. Garages	
L.05	Polo Salud Comunitaria	07. Salas de investigación	32.0
L.06	SS.HH	24. SS.HH	11.0
L.07	Depósito	15. Depósitos	20.6
L.08	Hall	25. Circulaciones	
L.10	CIO Salud	07. Salas de investigación	10.7
L.11	Polo Medicina Social	07. Salas de investigación	7.1
L.12	Polo Medicina Social	07. Salas de investigación	11.7
L.13	Intendencia	14. Talleres	7.2
L.14	SS.HH	24. SS.HH	2.7
L.15	Hall	25. Circulaciones	
L.16	Patio	22. Patios / Espacios libres	
L.17	Intendencia	14. Talleres	7.8
L.18	CECUP	31. Oficinas Gremiales	14.1
L.19	Unidad de Comunicación	12. Oficinas Administrativas	13.3
L.20	Terraza	22. Patios / Espacios libres	
L.21	Terraza	22. Patios / Espacios libres	

UBICACIÓN	CENUR LITORAL NORTE - CENTRO UNIVERSITARIO PDÚ 19 DE ABRIL 1027, PAYSANDÚ		EDIFICIO
DESCRIPCIÓN	PLANTA BAJA	PADRÓN	ANEXO 5
		1577	
EDIFICIO	CASA PIGNATA		LÁMINA
			R04
DESTINO			ESCALA
			1:200
ÁREA CONSTRUIDA	494 m²		FECHA
			JUN 2024
DIRECTOR	ARQ. HORACIO FLORA		
PROYECTO	ARQ. JUAN MARCELO SILVA	COLOABORADOR	ARQ. MAXIMILIANO MOREIRA

PLANTA DE TECHOS
ESC. 1:200

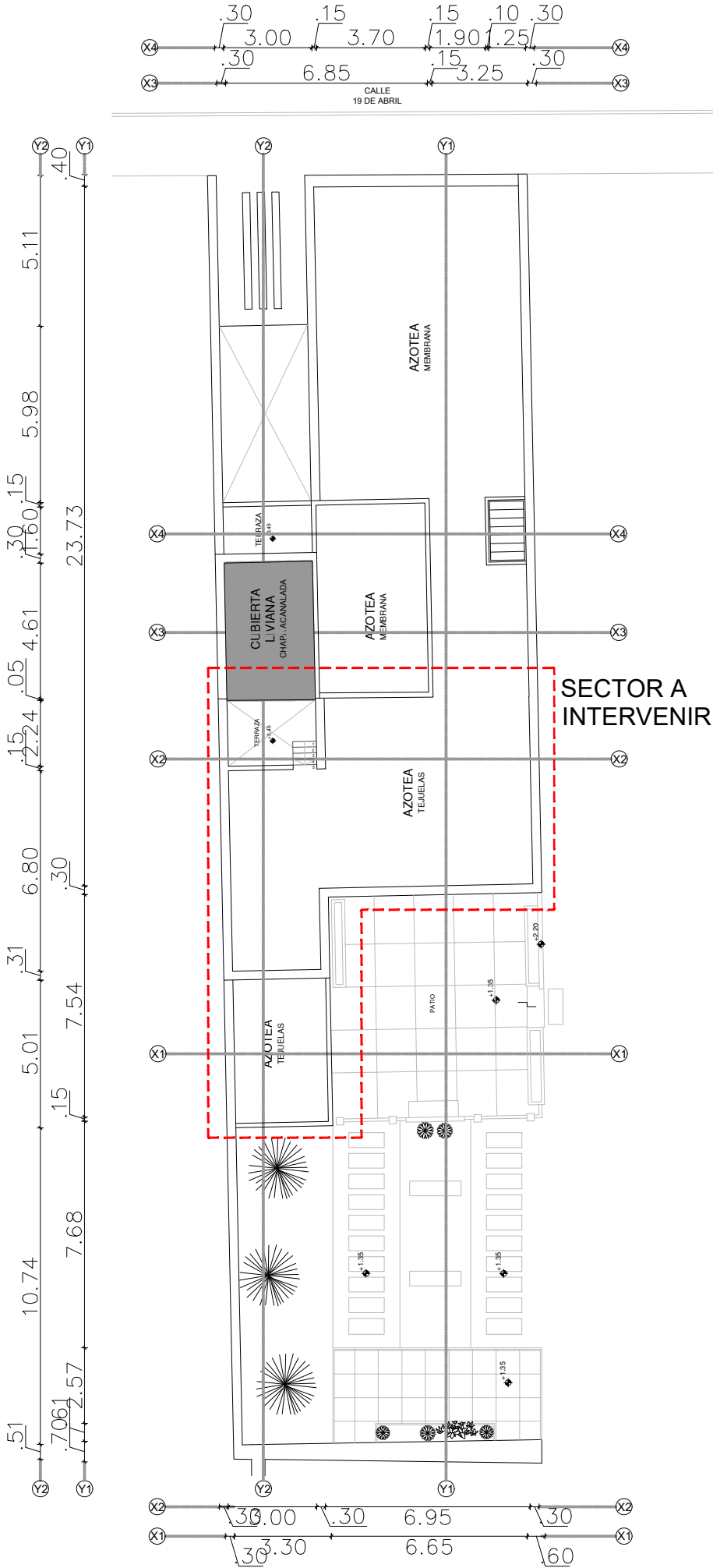

UNIVERSIDAD DE LA REPÚBLICA
DIRECCIÓN GENERAL DE ARQUITECTURA

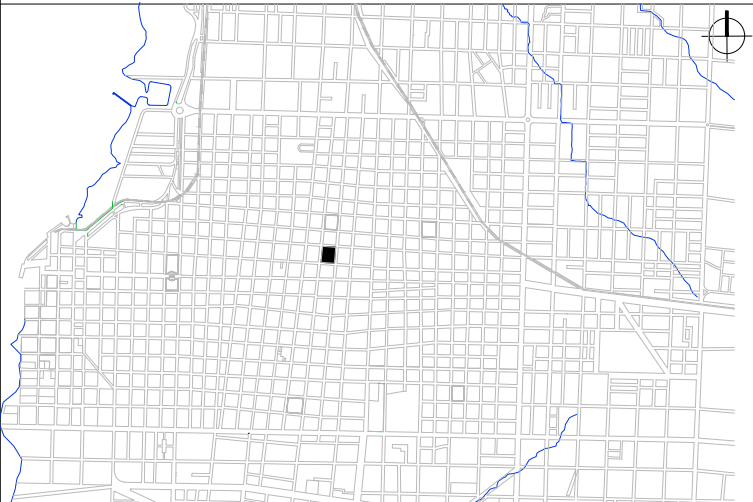

UBICACIÓN



IMAGEN

REFERENCIAS

Nº	LOCAL	MODO	ÁREA (m²)
L.01	Patio	22. Patios / Espacios libres	
L.02	Alero Techado	22. Patios / Espacios libres	
L.03	Polo Salud Comunitaria	07. Salas de investigación	20.5
L.04	Estacionamiento	18. Garages	
L.05	Polo Salud Comunitaria	07. Salas de investigación	32.0
L.06	SS.HH	24. SS.HH	11.0
L.07	Depósito	15. Depósitos	20.6
L.08	Hall	25. Circulaciones	
L.10	CIO Salud	07. Salas de investigación	10.7
L.11	Polo Medicina Social	07. Salas de investigación	7.1
L.12	Polo Medicina Social	07. Salas de investigación	11.7
L.13	Intendencia	14. Talleres	7.2
L.14	SS.HH	24. SS.HH	2.7
L.15	Hall	25. Circulaciones	
L.16	Patio	22. Patios / Espacios libres	
L.17	Intendencia	14. Talleres	7.8
L.18	CECUP	31. Oficinas Gremiales	14.1
L.19	Unidad de Comunicación	12. Oficinas Administrativas	13.3
L.20	Terraza	22. Patios / Espacios libres	
L.21	Terraza	22. Patios / Espacios libres	

UBICACIÓN	CENUR LITORAL NORTE - CENTRO UNIVERSITARIO PDÚ 19 DE ABRIL 1027, PAYSANDÚ		EDIFICIO
DESCRIPCIÓN	PLANTA DE TECHOS	PADRÓN 1577	ANEXO 5
EDIFICIO	CASA PIGNATA		LÁMINA R05
DESTINO			ESCALA 1:200
ÁREA CONSTRUIDA	494 m²		FECHA JUN 2024
DIRECTOR	ARQ. HORACIO FLORA		
PROYECTO	ARQ. JUAN MARCELO SILVA	COLOABORADOR	ARQ. MAXIMILIANO MOREIRA

PLANTA DE TECHOS
ESC. 1:200

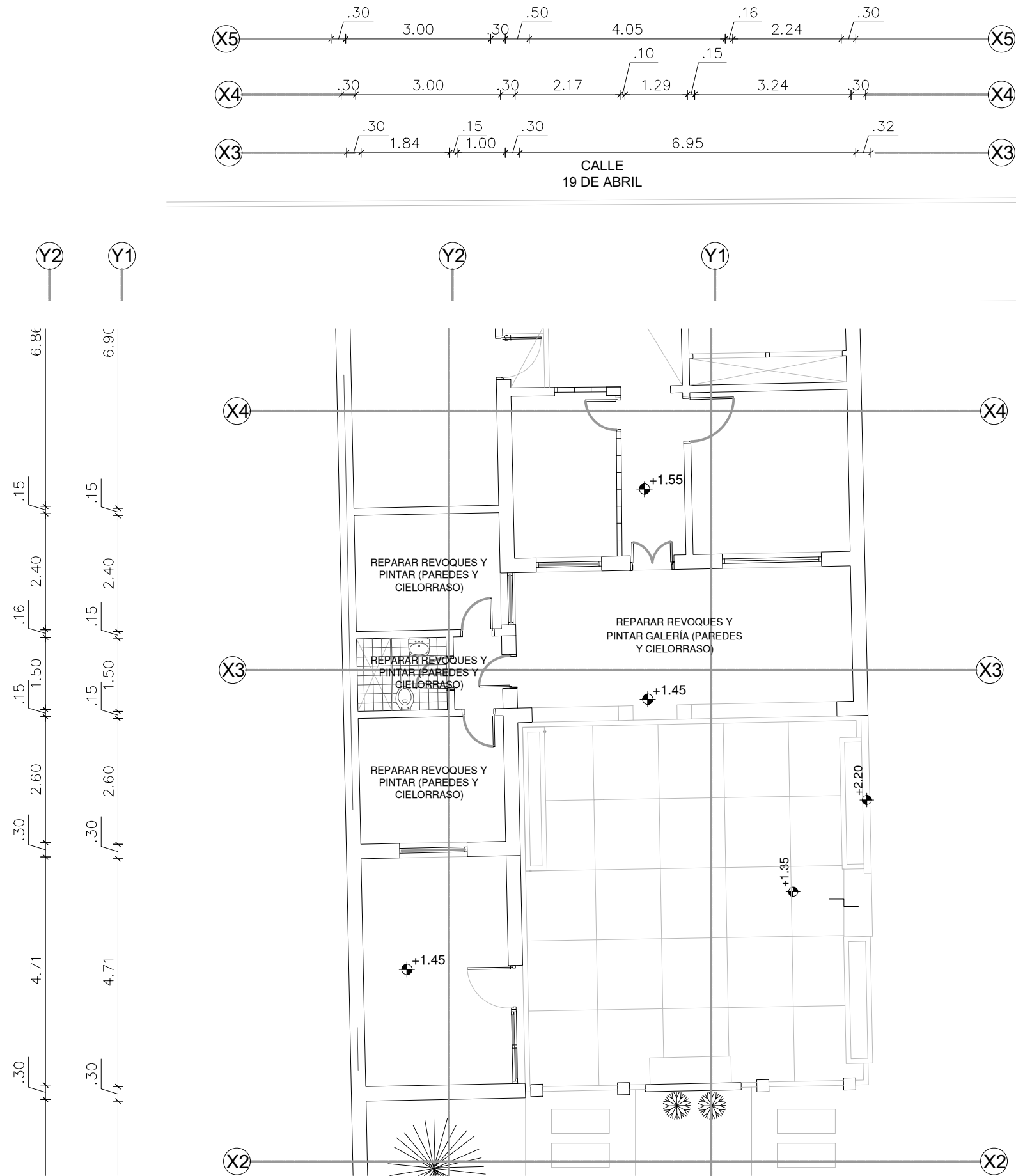



UNIVERSIDAD DE LA REPÚBLICA
DIRECCIÓN GENERAL DE ARQUITECTURA

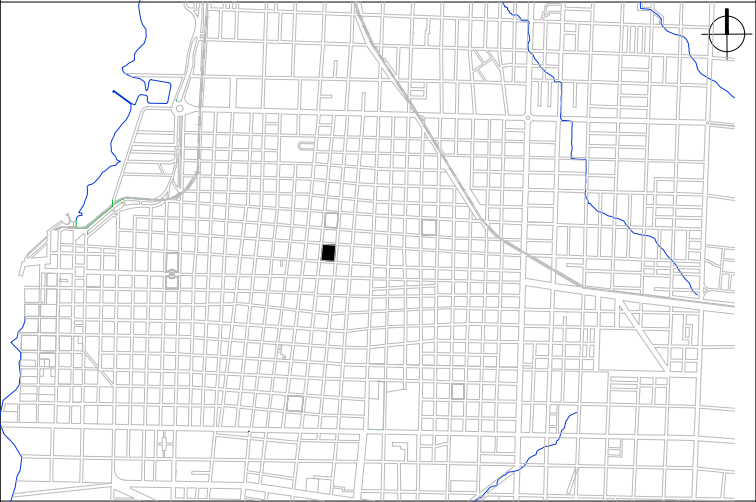

UBICACIÓN



IMAGEN

REFERENCIAS

Nº	LOCAL	MODOS	ÁREA (m²)
L.01	Patio	22. Patios / Espacios libres	
L.02	Alero Techado	22. Patios / Espacios libres	
L.03	Polo Salud Comunitaria	07. Salas de investigación	20.5
L.04	Estacionamiento	18. Garages	
L.05	Polo Salud Comunitaria	07. Salas de investigación	32.0
L.06	SS.HH	24. SS.HH	11.0
L.07	Depósito	15. Depósitos	20.6
L.08	Hall	25. Circulaciones	
L.10	CIO Salud	07. Salas de investigación	10.7
L.11	Polo Medicina Social	07. Salas de investigación	7.1
L.12	Polo Medicina Social	07. Salas de investigación	11.7
L.13	Intendencia	14. Talleres	7.2
L.14	SS.HH	24. SS.HH	2.7
L.15	Hall	25. Circulaciones	
L.16	Patio	22. Patios / Espacios libres	
L.17	Intendencia	14. Talleres	7.8
L.18	CECUP	31. Oficinas Gremiales	14.1
L.19	Unidad de Comunicación	12. Oficinas Administrativas	13.3
L.20	Terraza	22. Patios / Espacios libres	
L.21	Terraza	22. Patios / Espacios libres	

UBICACIÓN

CENUR LITORAL NORTE - CENTRO UNIVERSITARIO PDÚ
19 DE ABRIL 1027, PAYSANDÚ

DESCRIPCIÓN

PLANTA BAJA - ALBAÑILERÍA

PADRÓN

1577

EDIFICIO

CASA PIGNATA

LÁMINA

A10

DESTINO

ESCALA

1:100

ÁREA CONSTRUIDA

494 m²

FECHA

JUN 2024

DIRECTOR

ARQ. HORACIO FLORA

PROYECTO

ARQ. JUAN MARCELO SILVA

COLABORADOR

ARQ. MAXIMILIANO MOREIRA

ANEXO 5

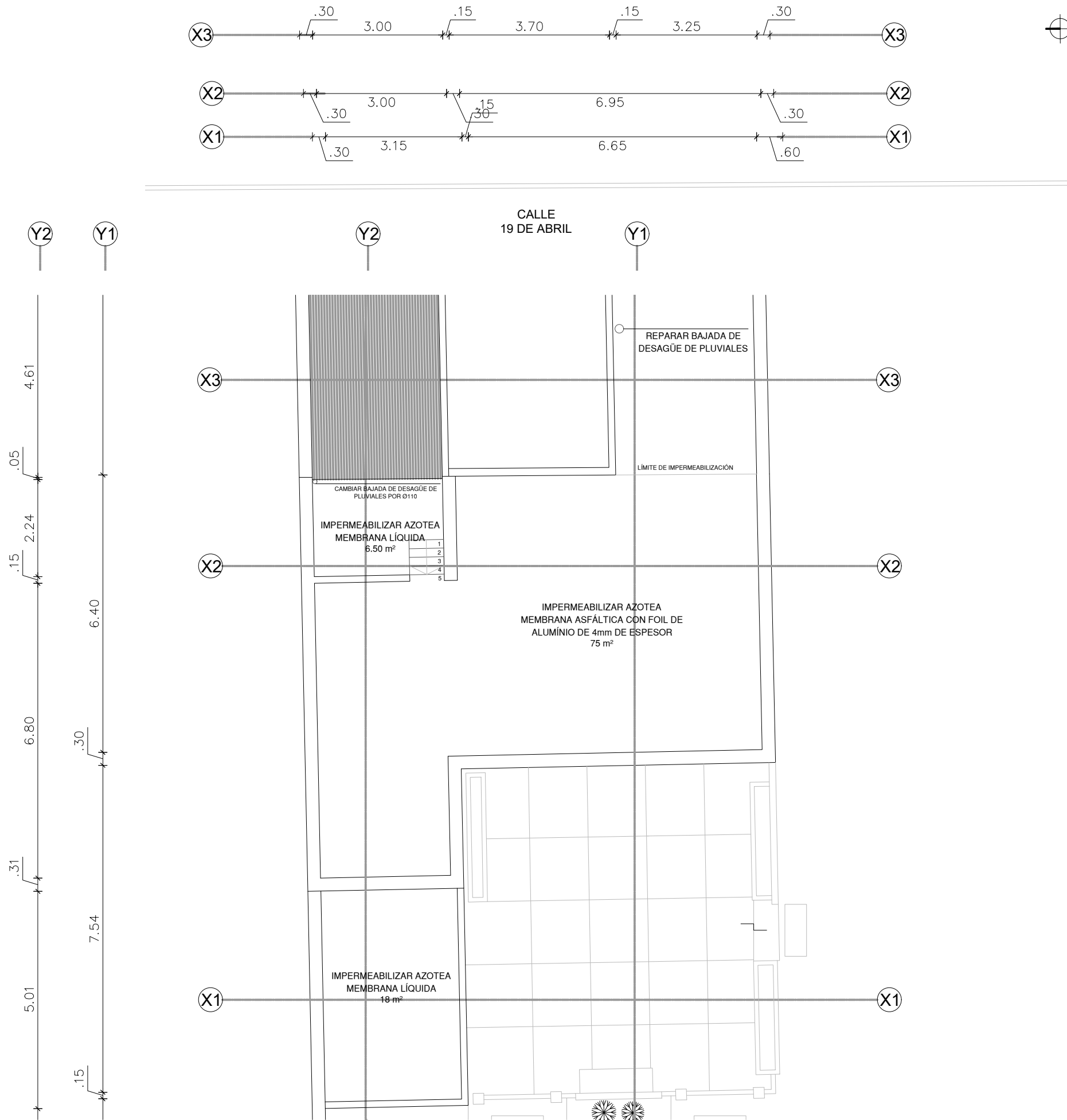



UNIVERSIDAD DE LA REPÚBLICA
DIRECCIÓN GENERAL DE ARQUITECTURA

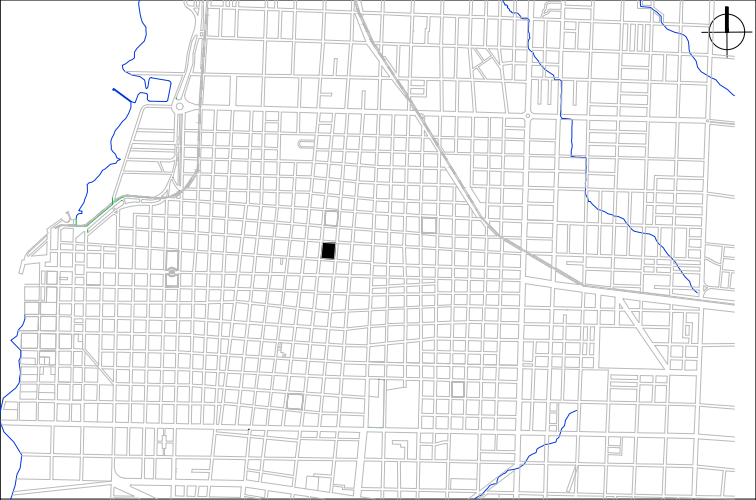

UBICACIÓN



IMAGEN

REFERENCIAS

Nº	LOCAL	MODOS	ÁREA (m²)
L.01	Patio	22. Patios / Espacios libres	
L.02	Alero Techado	22. Patios / Espacios libres	
L.03	Polo Salud Comunitaria	07. Salas de investigación	20.5
L.04	Estacionamiento	18. Garages	
L.05	Polo Salud Comunitaria	07. Salas de investigación	32.0
L.06	SS.HH	24. SS.HH	11.0
L.07	Depósito	15. Depósitos	20.6
L.08	Hall	25. Circulaciones	
L.10	CIO Salud	07. Salas de investigación	10.7
L.11	Polo Medicina Social	07. Salas de investigación	7.1
L.12	Polo Medicina Social	07. Salas de investigación	11.7
L.13	Intendencia	14. Talleres	7.2
L.14	SS.HH	24. SS.HH	2.7
L.15	Hall	25. Circulaciones	
L.16	Patio	22. Patios / Espacios libres	
L.17	Intendencia	14. Talleres	7.8
L.18	CECUP	31. Oficinas Gremiales	14.1
L.19	Unidad de Comunicación	12. Oficinas Administrativas	13.3
L.20	Terraza	22. Patios / Espacios libres	
L.21	Terraza	22. Patios / Espacios libres	

UBICACIÓN

CENUR LITORAL NORTE - CENTRO UNIVERSITARIO PDÚ
19 DE ABRIL 1027, PAYSANDÚ

DESCRIPCIÓN

PLANTA BAJA - ALBAÑILERÍA

PADRÓN

1577

EDIFICIO

CASA PIGNATA

LÁMINA

A11

DESTINO

ESCALA

1:100

ÁREA CONSTRUIDA

494 m²

FECHA

JUN 2024

DIRECTOR

ARQ. HORACIO FLORA

PROYECTO

ARQ. JUAN MARCELO SILVA

COLOABORADOR

ARQ. MAXIMILIANO MOREIRA

EDIFICIO

ANEXO 5