

## Listado de láminas BT

lámina	nombre	tema	escala	tamaño hojas	Nº hojas	observaciones	nombre de archivo
<b>Albañilería</b>							
A_103	PLANTA GENERAL	IDENTIFICA SECTOR DE ACTUACIÓN	1/250	A3	1		A_CL_BT_103_01.dwg
A_400	PLANTA SECTOR	IDENTIFICA PROYECTO DE SSHH	1/50	A3	1		A_CL_BT_400_02.dwg
A_300	CORTES AA y BB	VISTAS INTERIORES	1/50	A3	1		A_CL_BT_300_02.dwg
A_301	CORTES CC y EE	VISTAS INTERIORES	1/50	A3	1		A_CL_BT_300_02.dwg
A_302	CORTES DD	VISTA INTERIOR	1/50	A3	1		A_CL_BT_300_02.dwg
A_500	DETALLES	DETALLES CONSTRUCTIVOS	1/10	A3	1		A_CL_BT_500_01.dwg
A_700	CIELORRASO	PLANTA DE CIELORRASOS	1/50	A3	1		A_CL_BT_700_01.dwg
<b>Demoliciones</b>							
A_900	PLANTA SECTOR	PLANTA	1/50	A3	1		A_CL_BT_900_01.dwg
A_901	CORTE AA Y BB	CORTES	1/50	A3	1		A_CL_BT_900_01.dwg
<b>Planillas</b>							
A_01	VENTANA	VENTANA BAÑO	1/20	A3	1		A_CL_BT_A01_01.dwg
Aix_01	ACCESORIOS BAÑOS	PAPELERAS	1/20	A3	1		A_CL_BT_Aix01_01
C_01	PUERTA ACCESO	PUERTA CORREDIZA ACCESO A BAÑO	1/20	A3	2		A_CL_BT_C01_01.dwg
C_02	PUERTA BOX TIPO	PUERTA BATIENTE BOX BAÑO	1/20	A3	2		A_CL_BT_C02_01.dwg
C_03	PUERTA BOX ACCESIBLE	PUERTA BATIENTE BOX ACCESIBLES	1/20	A3	1		A_CL_BT_C03_01.dwg
E_01	ESPEJO	ESPEJO PPAL	1/20	A3	1		A_CL_BT_E01_02.dwg
E_02	ESPEJO	ESPEJO BAÑO ACCESIBLE	1/20	A3	1		A_CL_BT_E02_01.dwg
E_03	ESPEJO	ESPEJO CENTRAL	1/20	A4	1		A_CL_BT_E03_01.dwg
M_01	MESADA	MESADA PILETAS	1/20	A3	1		A_CL_BT_M01_02.dwg
V_01	VINILO	VINILO DE CORTE PARA PUERTA	1/100	A3	1		V01_01.pdf
<b>Sanitaria</b>							
S_103	PLANTA SECTOR	ABASTECIMIENTO Y DESAGÜE	1/75	A3	1	NO EMITIDA	S_CL_BT_400_02.dwg
<b>Eléctrica</b>							
EL_400	ESQUEMA PLANTA	ESQUEMA DE INSTALACIÓN	1/75	A3	1		EL_CL_BT_400_02.dwg

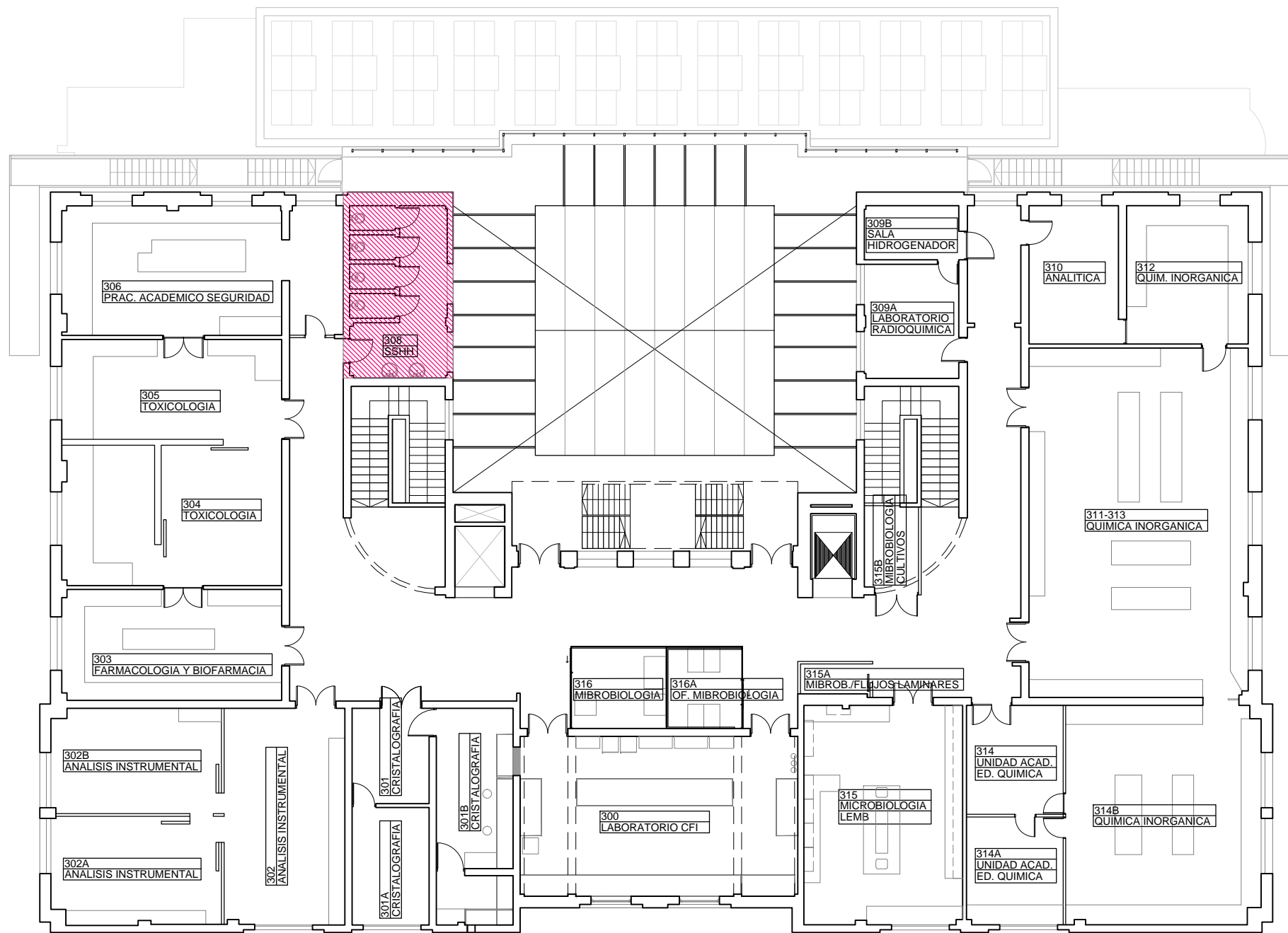

TERCER PISO esc. 1:200

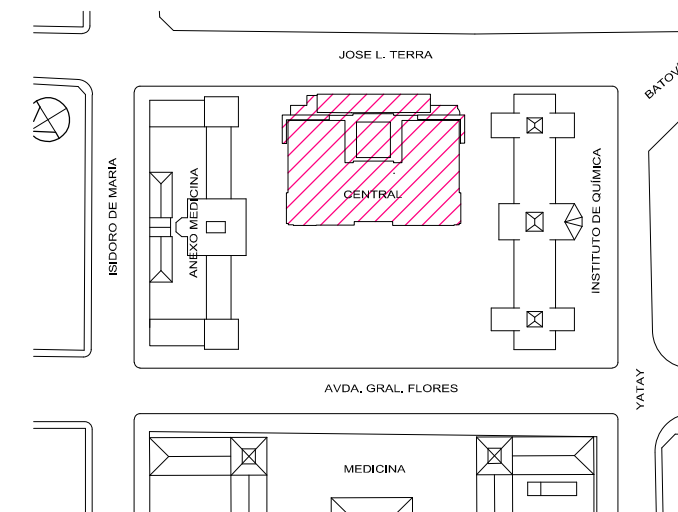

UNIVERSIDAD DE LA REPÚBLICA  
DIRECCIÓN GENERAL  
DE ARQUITECTURA  
FACULTAD DE QUÍMICA



DIRECTOR: ARQ. HORACIO FLORA  
PROYECTO: ARQ. JAVIER MÁRQUEZ

EDIFICIO CENTRAL	
ALBAÑILERIA	
PLANTA DE UBICACIÓN	
DIBUJADO	RP
FECHA	02/05/2023
REVISADO	JM
NOMBRE DE ARCHIVO	REEMPLAZA A
A_CL_BT_103_01.dwg	

A  
103

ESCALA  
1/200

I N D I C E			
REV.	DESCRIPCION	FECHA	APROBADO
1	EMISIÓN PARA LICITACIÓN	10/06/2023	
2			
3			

EL CONTENIDO DEL PRESENTE RECAUDO ES PROPIEDAD DE LA UNIVERSIDAD DE LA REPÚBLICA.  
QUEDA PROHIBIDA SU REPRODUCCIÓN O DISTRIBUCIÓN SIN AUTORIZACIÓN ESCRITA DE LOS AUTORES.

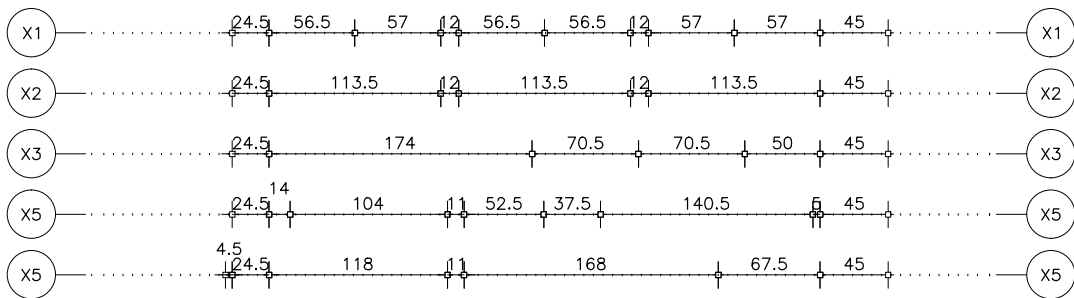
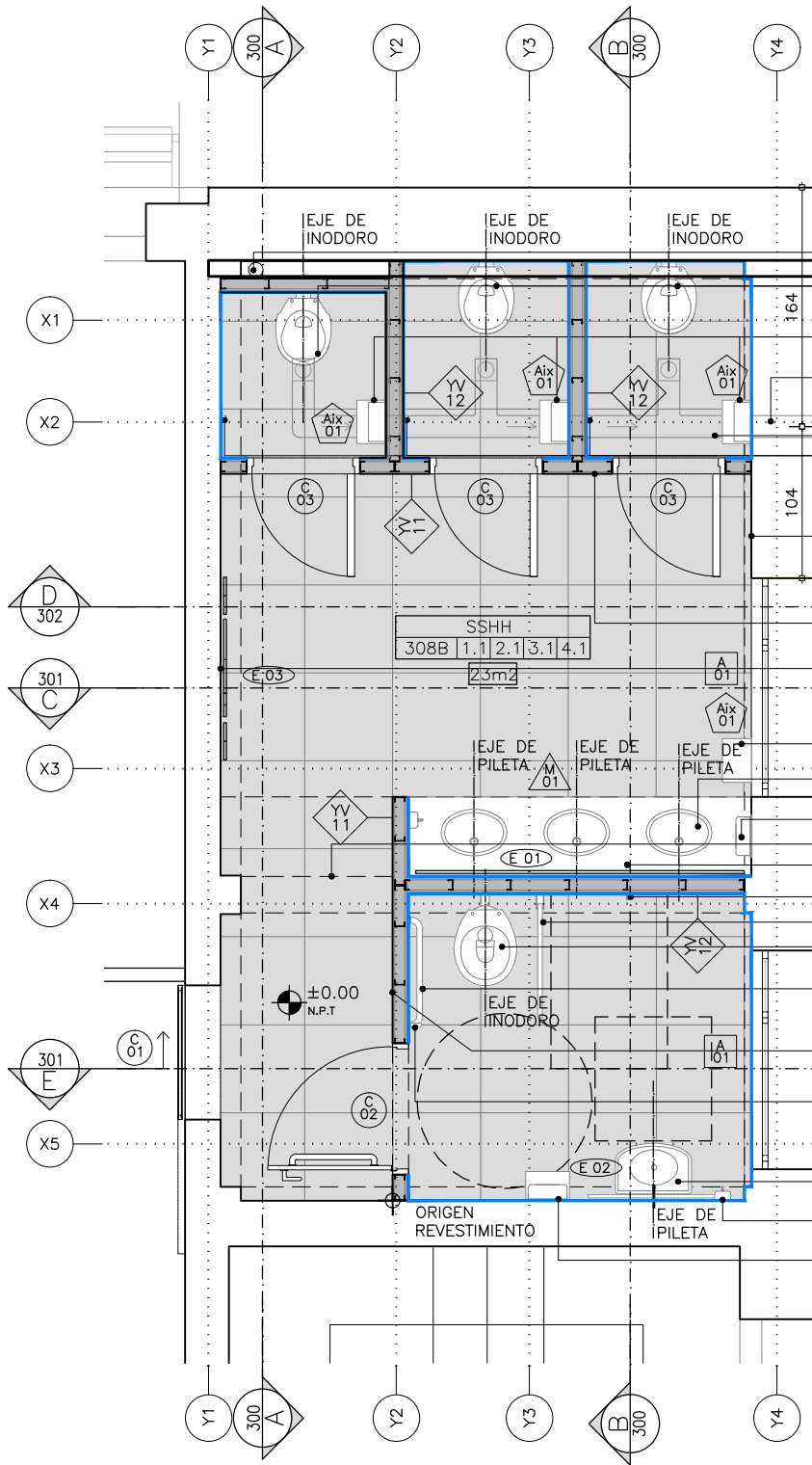
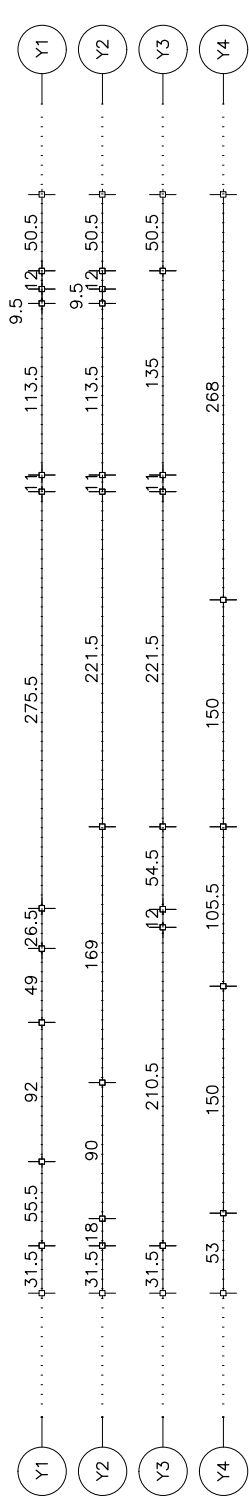

PLANTA SECTOR



REFERENCIAS

PARAMENTOS:

- YV 12- TABIQUE DE 12 cm: EXT PLACA DE YESO VERDE TERMINACIÓN PORCELANATO 30x60cm. + MONTANTE DE 70mm + PLACA DE YESO VERDE CON TERMINACIÓN DE PORCELANATO 30X60cm.
- YV 11- TABIQUE DE 11 cm: EXT PLACA DE YESO VERDE TERMINACIÓN PINTURA (VER MEMORIA) + MONTANTE DE 70mm + PLACA DE YESO VERDE CON TERMINACIÓN DE PORCELANATO 30x60cm.

REFERENCIAS

- A CONSTRUIR
- A DEMOLER
- A REVESTIR

Cód TERMINACIONES

- 1.- PORCELANATO GRIS MATE 60X60cm.
- 2.1- REVESTIMIENTO DE PORCELANATO 60xx30cm. BLANCO RECTIFICADO BRILLANTE HASTA: +2.40.
- 2.2- PLACA DE YESO CON PINTADA CON ESMALTE. SINTÉTICO BRILLANTE COLORES VARIOS (VER MEMORIA).
- 3.1- ENDUIDO Y PINTURA PARA CIELORRASOS ANTIHONGOS.
- 4.1- PORCELANATO IDEM 1.1 H: 7cm.

UNIVERSIDAD DE LA REPÚBLICA  
DIRECCIÓN GENERAL  
DE ARQUITECTURA  
FACULTAD DE QUÍMICA



DIRECTOR: ARQ. HORACIO FLORA  
PROYECTO: ARQ. JAVIER MÁRQUEZ

EDIFICIO CENTRAL	
ALBAÑILERIA	
PLANTA SECTOR	
DIBUJADO RP	FECHA 03/05/2023
REVISADO JM	
NOMBRE DE ARCHIVO	REEMPLAZA A
A_CL_BT_400_02.dwg	A_CL_BT_400_01.dwg

A  
400

ESCALA  
1/50

I N D I C E			
REV.	DESCRIPCION	FECHA	APROBADO
1	EMISIÓN PARA LICITACIÓN	10/06/2023	
2			
3			

EL CONTENIDO DEL PRESENTE RECAUDO ES PROPIEDAD DE LA UNIVERSIDAD DE LA REPÚBLICA.  
QUEDA PROHIBIDA SU REPRODUCCIÓN O DISTRIBUCIÓN SIN AUTORIZACIÓN ESCRITA DE LOS AUTORES.

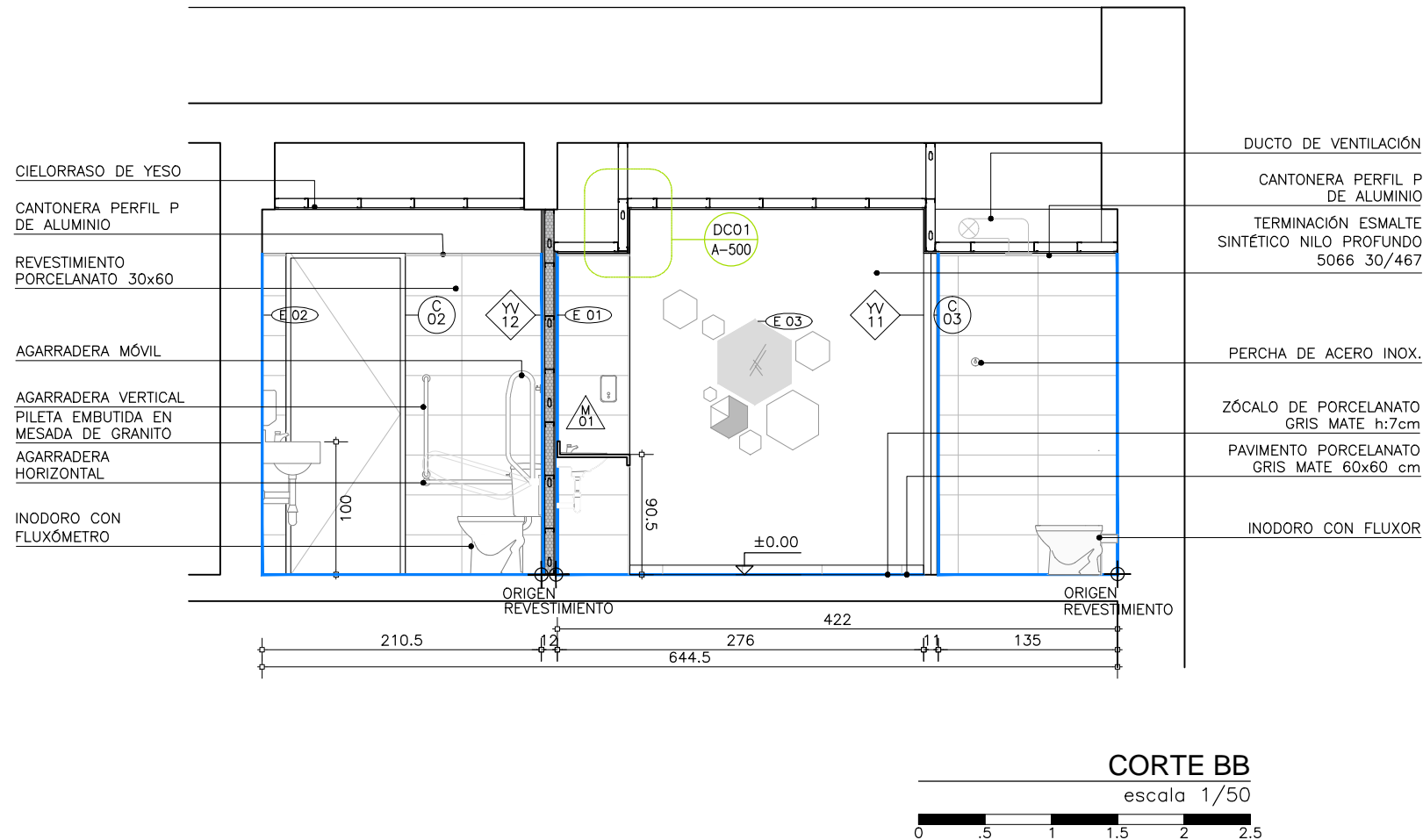
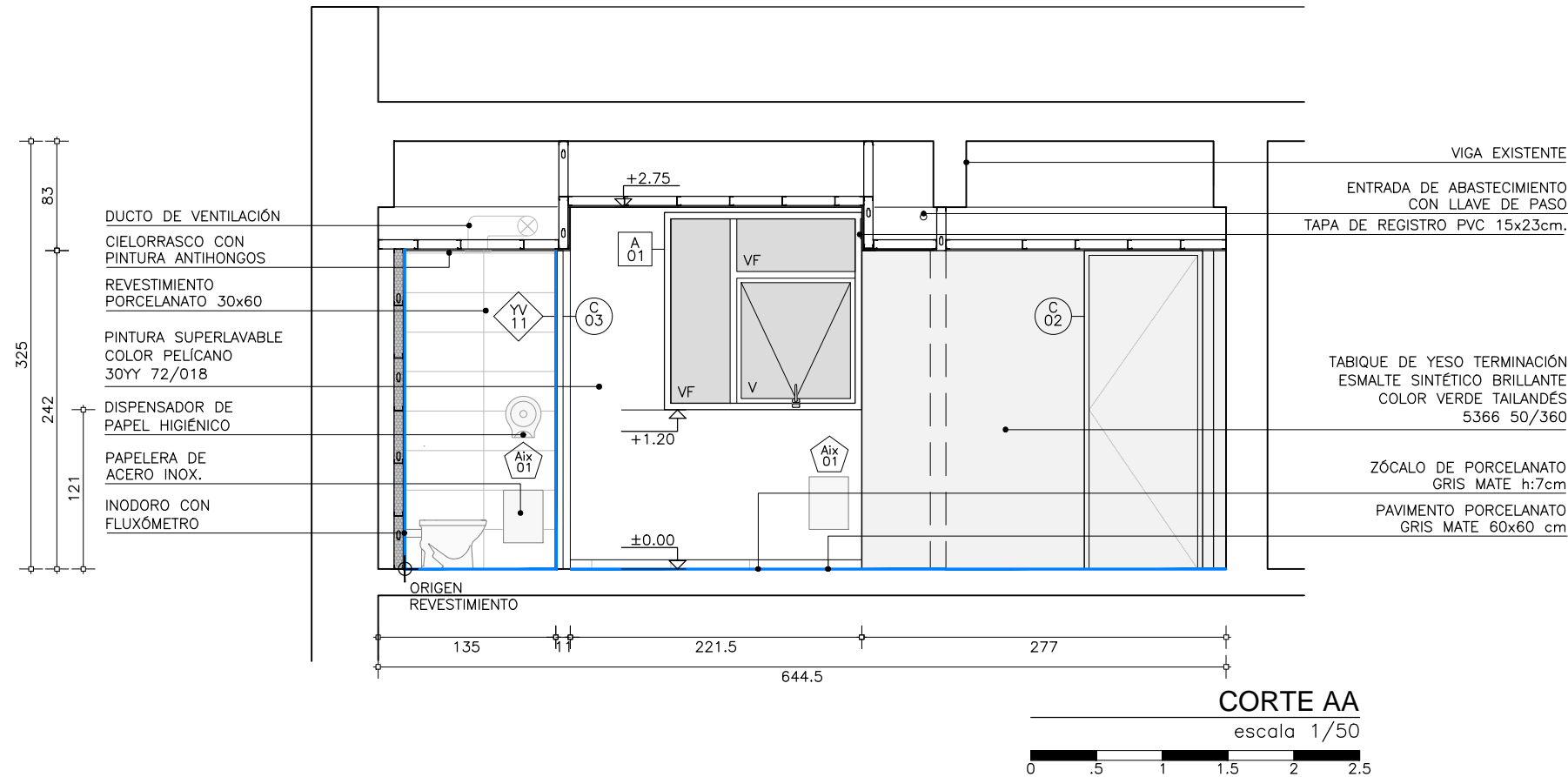

REFERENCIAS

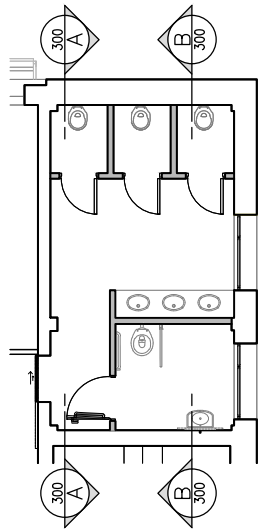

REFERENCIAS

PARAMENTOS:

- YV 12— YV 12— TABIQUE DE 12 cm: EXT PLACA DE YESO VERDE TERMINACIÓN PORCELANATO 30x60cm. + MONTANTE DE 70mm + PLACA DE YESO VERDE CON TERMINACIÓN DE PORCELANATO 30X60cm.
- YV 11— YV 11— TABIQUE DE 11 cm: EXT PLACA DE YESO VERDE TERMINACIÓN PINTURA (VER MEMORIA) + MONTANTE DE 70mm + PLACA DE YESO VERDE CON TERMINACIÓN DE PORCELANATO 30x60cm.

REFERENCIAS

- A CONSTRUIR
- A DEMOLER
- A REVESTIR

UNIVERSIDAD DE LA REPÚBLICA  
DIRECCIÓN GENERAL  
DE ARQUITECTURA  
FACULTAD DE QUÍMICA



DIRECTOR: ARQ. HORACIO FLORA  
PROYECTO: ARQ. JAVIER MÁRQUEZ

EDIFICIO CENTRAL	
ALBAÑILERÍA	
CORTES	
DIBUJADO VM	FECHA 19/04/2023
REVISADO JM	
NOMBRE DE ARCHIVO	REEMPLAZA A
A_CL_BT_300_02.dwg	A_CL_BT_300_01.dwg

A  
300

ESCALA  
1/50

I N D I C E			
REV.	DESCRIPCION	FECHA	APROBADO
1	EMISIÓN PARA LICITACIÓN	10/06/2023	
2			
3			

EL CONTENIDO DEL PRESENTE RECAUDO ES PROPIEDAD DE LA UNIVERSIDAD DE LA REPÚBLICA.  
QUEDA PROHIBIDA SU REPRODUCCIÓN O DISTRIBUCIÓN SIN AUTORIZACIÓN ESCRITA DE LOS AUTORES.

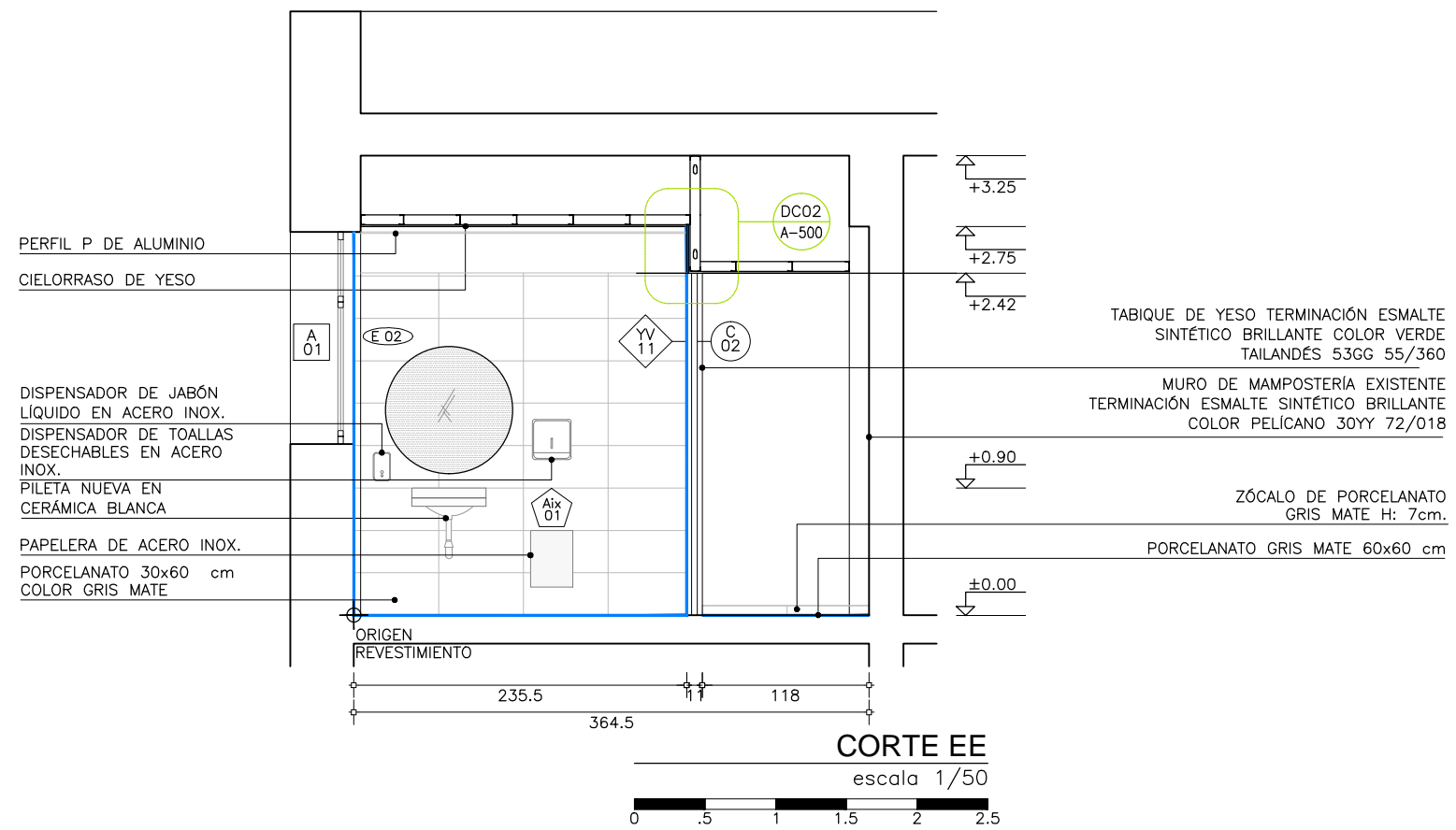
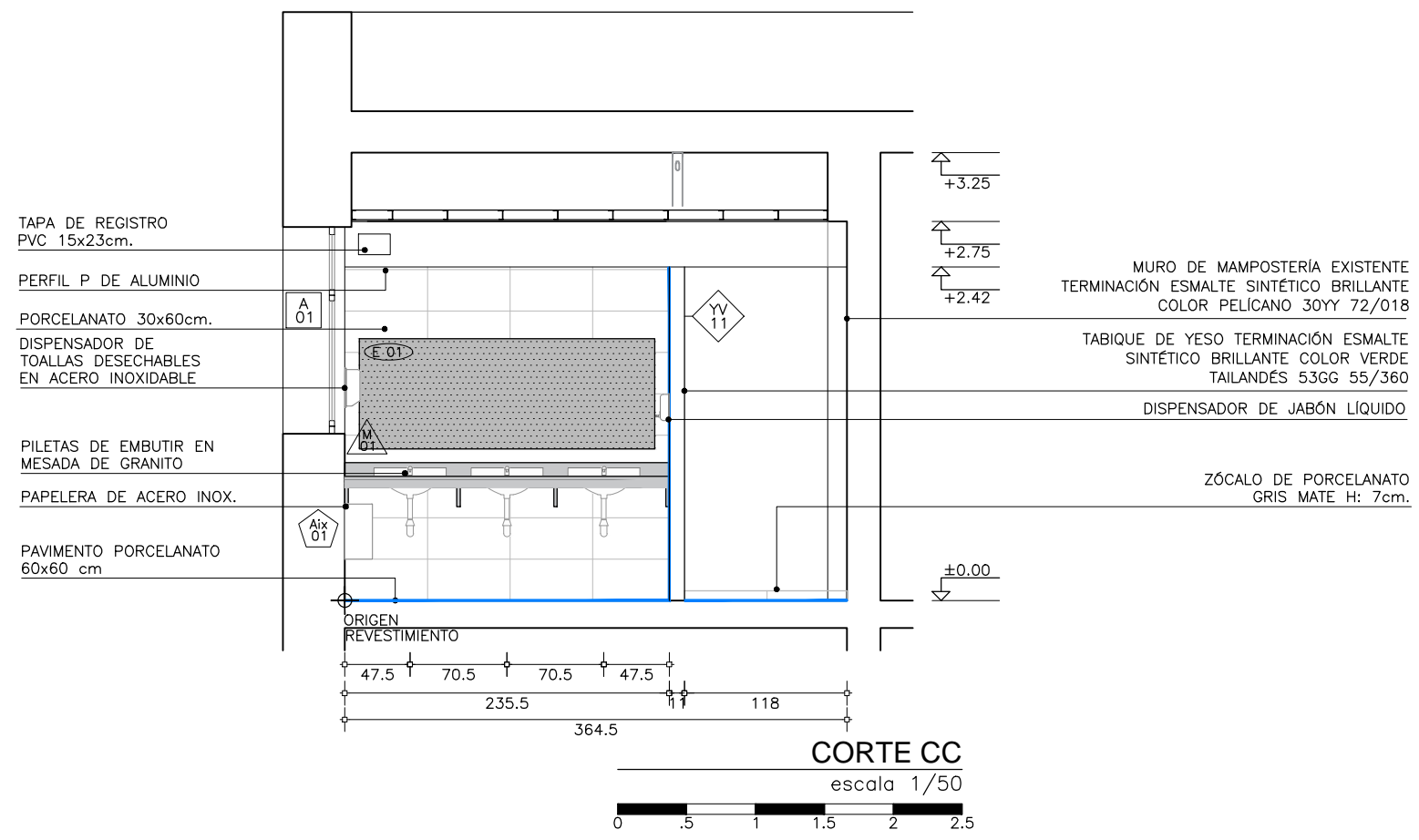

REFERENCIAS

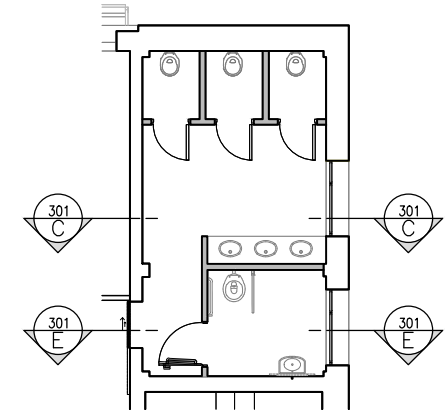

REFERENCIAS

PARAMENTOS:

- YV 12- TABIQUE DE 12 cm: EXT PLACA DE YESO VERDE TERMINACIÓN PORCELANATO 30x60cm. + MONTANTE DE 70mm + PLACA DE YESO VERDE CON TERMINACIÓN DE PORCELANATO 30X60cm.
- YV 11- TABIQUE DE 11 cm: EXT PLACA DE YESO VERDE TERMINACIÓN PINTURA (VER MEMORIA) + MONTANTE DE 70mm + PLACA DE YESO VERDE CON TERMINACIÓN DE PORCELANATO 30x60cm.

REFERENCIAS

- A CONSTRUIR
- A DEMOLER
- A REVESTIR

UNIVERSIDAD DE LA REPÚBLICA  
DIRECCIÓN GENERAL  
DE ARQUITECTURA  
FACULTAD DE QUÍMICA

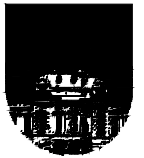

DIRECTOR: ARQ. HORACIO FLORA  
PROYECTO: ARQ. JAVIER MÁRQUEZ

EDIFICIO CENTRAL	
ALBAÑILERÍA	
CORTES	
DIBUJADO VM	FECHA 04/05/2023
REVISADO JM	
NOMBRE DE ARCHIVO	REEMPLAZA A
A_CL_BT_300_02.dwg	A_CL_BT_300_01.dwg

A  
301

ESCALA  
1/50

I N D I C E			
REV.	DESCRIPCION	FECHA	APROBADO
1	EMISIÓN PARA LICITACIÓN	10/06/2023	
2			
3			

EL CONTENIDO DEL PRESENTE RECAUDO ES PROPIEDAD DE LA UNIVERSIDAD DE LA REPÚBLICA.  
QUEDA PROHIBIDA SU REPRODUCCIÓN O DISTRIBUCIÓN SIN AUTORIZACIÓN ESCRITA DE LOS AUTORES.

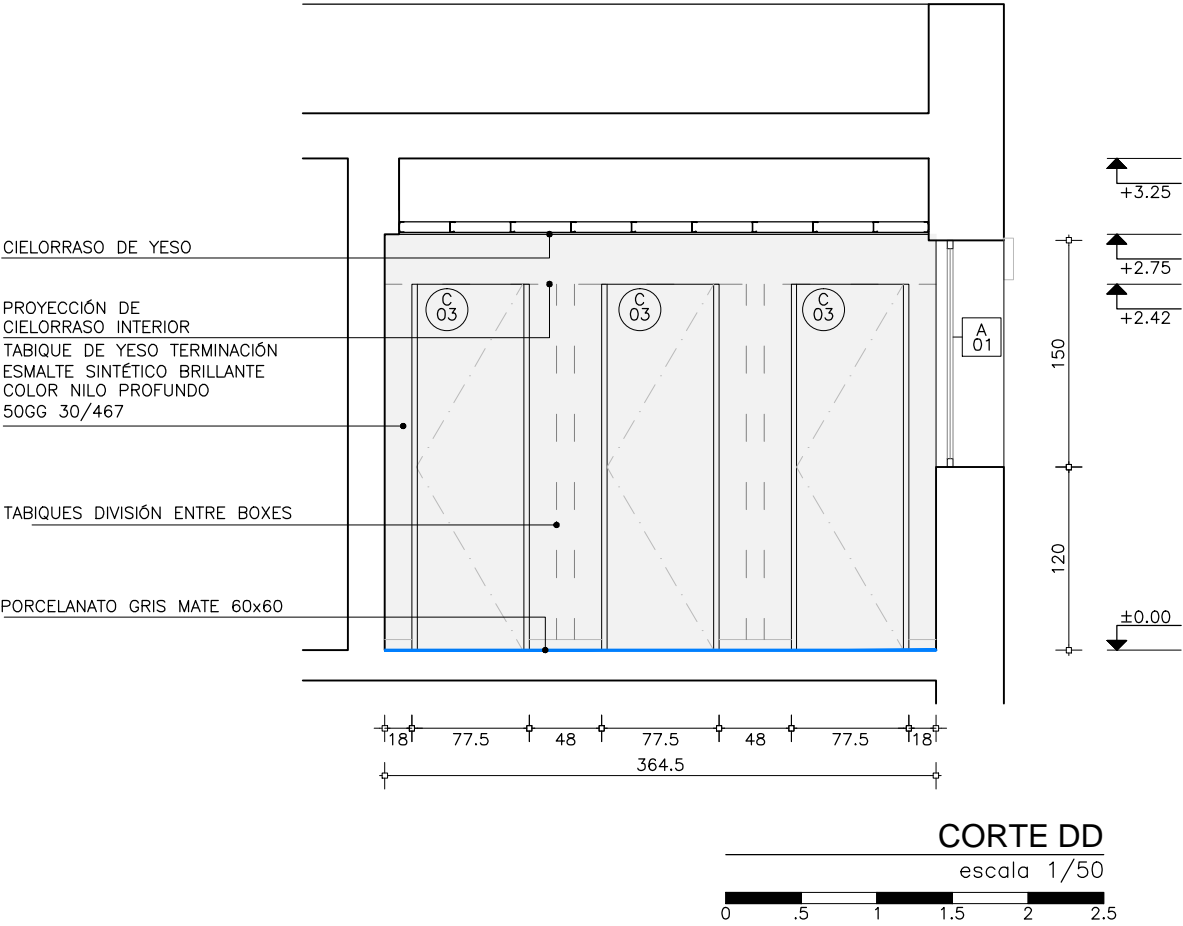

REFERENCIAS

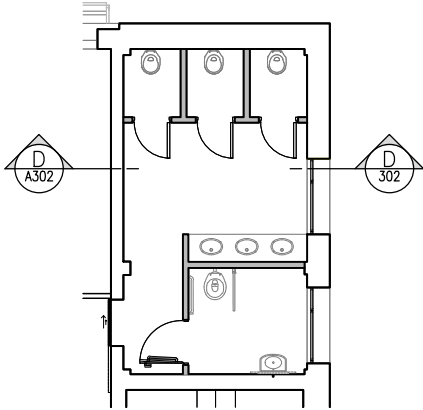

REFERENCIAS

PARAMENTOS:

- YV 12— YV 12— TABIQUE DE 12 cm: EXT PLACA DE YESO VERDE TERMINACIÓN PORCELANATO 30x60cm. + MONTANTE DE 70mm + PLACA DE YESO VERDE CON TERMINACIÓN DE PORCELANATO 30X60cm.
- YV 11— YV 11— TABIQUE DE 11 cm: EXT PLACA DE YESO VERDE TERMINACIÓN PINTURA (VER MEMORIA) + MONTANTE DE 70mm + PLACA DE YESO VERDE CON TERMINACIÓN DE PORCELANATO 30x60cm.

REFERENCIAS

- A CONSTRUIR
- A DEMOLER
- A REVESTIR

UNIVERSIDAD DE LA REPÚBLICA  
DIRECCIÓN GENERAL  
DE ARQUITECTURA  
FACULTAD DE QUÍMICA



DIRECTOR: ARQ. HORACIO FLORA  
PROYECTO: ARQ. JAVIER MÁRQUEZ

EDIFICIO CENTRAL	
ALBAÑILERÍA	
CORTES	
DIBUJADO VM	FECHA 04/05/2023
REVISADO JM	
NOMBRE DE ARCHIVO	REEMPLAZA A
A_CL_BT_300_02.dwg	A_CL_BT_300_01.dwg

A  
302

ESCALA  
1/50

I N D I C E			
REV.	DESCRIPCION	FECHA	APROBADO
1	EMISIÓN PARA LICITACIÓN	10/06/2023	
2			
3			

EL CONTENIDO DEL PRESENTE RECAUDO ES PROPIEDAD DE LA UNIVERSIDAD DE LA REPÚBLICA.  
QUEDA PROHIBIDA SU REPRODUCCIÓN O DISTRIBUCIÓN SIN AUTORIZACIÓN ESCRITA DE LOS AUTORES.

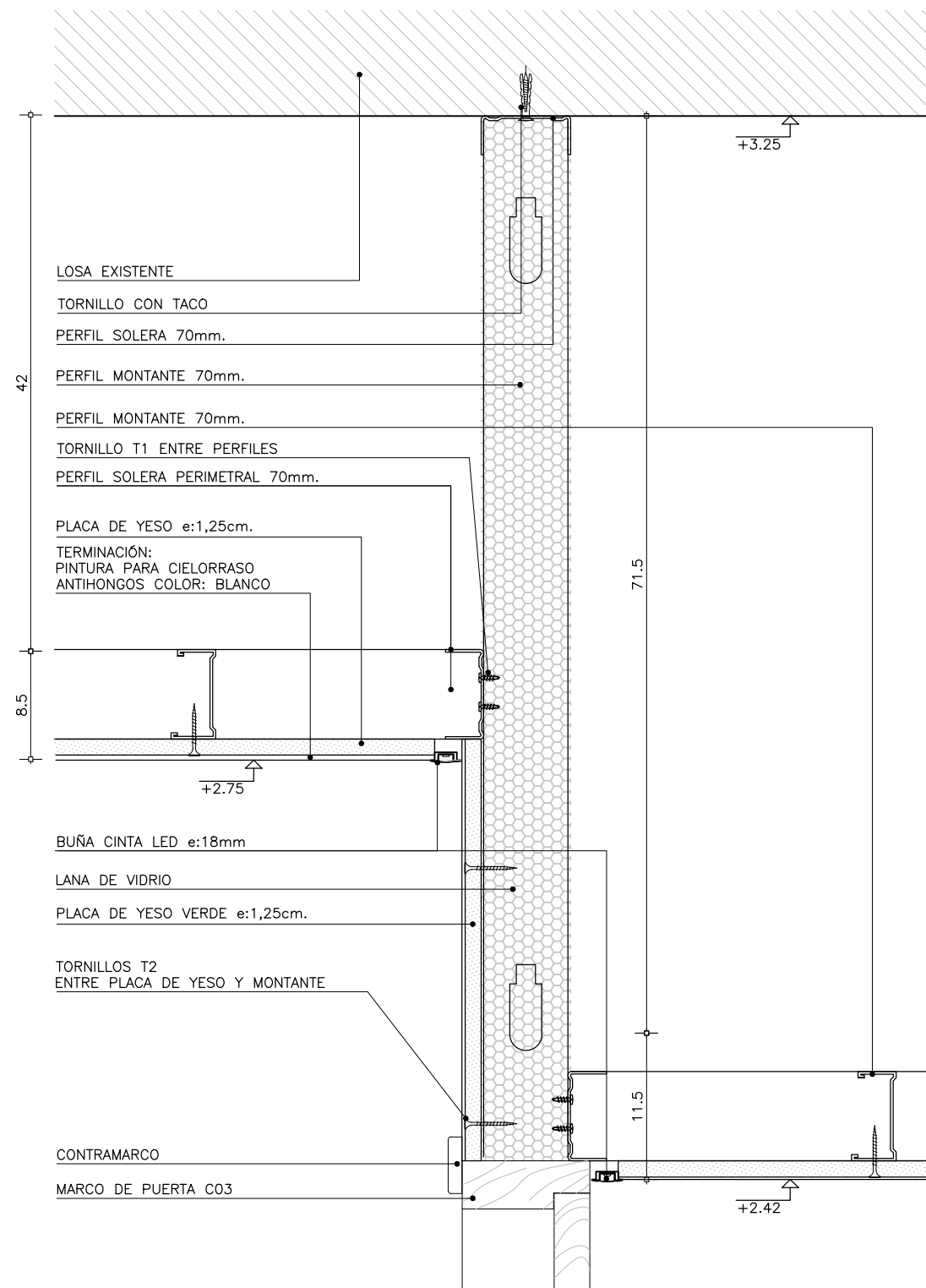
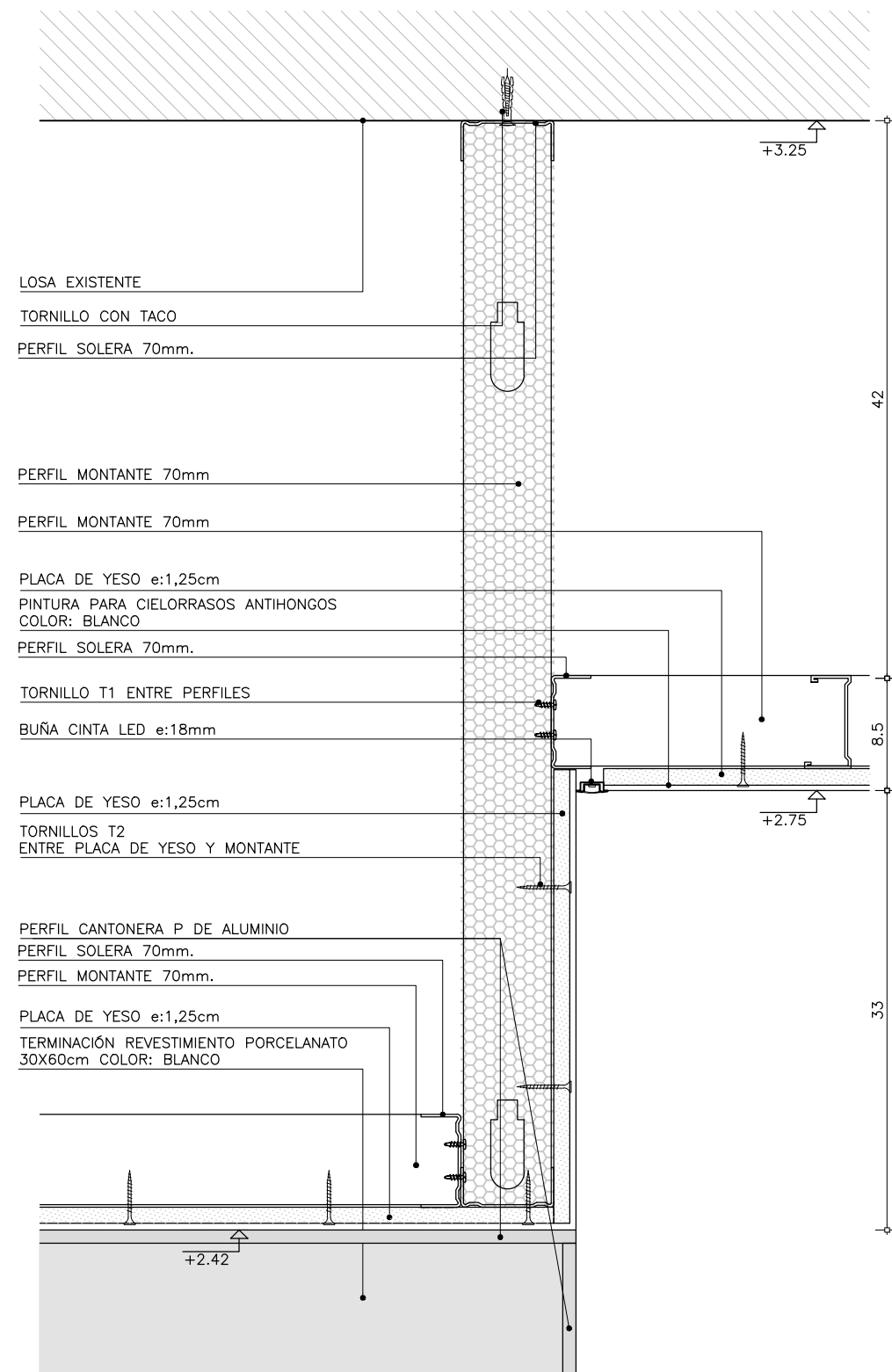

UNIVERSIDAD DE LA REPÚBLICA  
DIRECCIÓN GENERAL  
DE ARQUITECTURA  
FACULTAD DE QUÍMICA



DIRECTOR: ARQ. HORACIO FLORA  
PROYECTO: ARQ. JAVIER MÁRQUEZ

EDIFICIO CENTRAL	
ALBAÑILERÍA	
DETALLES	
DIBUJADO RP	FECHA 25/05/2023
REVISADO JM	
NOMBRE DE ARCHIVO	REEMPLAZA A
A_CL_BT_500_01.dwg	

I N D I C E			
REV.	DESCRIPCIÓN	FECHA	APROBADO
1	EMISIÓN PARA LICITACIÓN	10/06/2023	
2			
3			

EL CONTENIDO DEL PRESENTE RECAUDO ES PROPIEDAD DE LA UNIVERSIDAD DE LA REPÚBLICA.  
QUEDA PROHIBIDA SU REPRODUCCIÓN O DISTRIBUCIÓN SIN AUTORIZACIÓN ESCRITA DE LOS AUTORES.









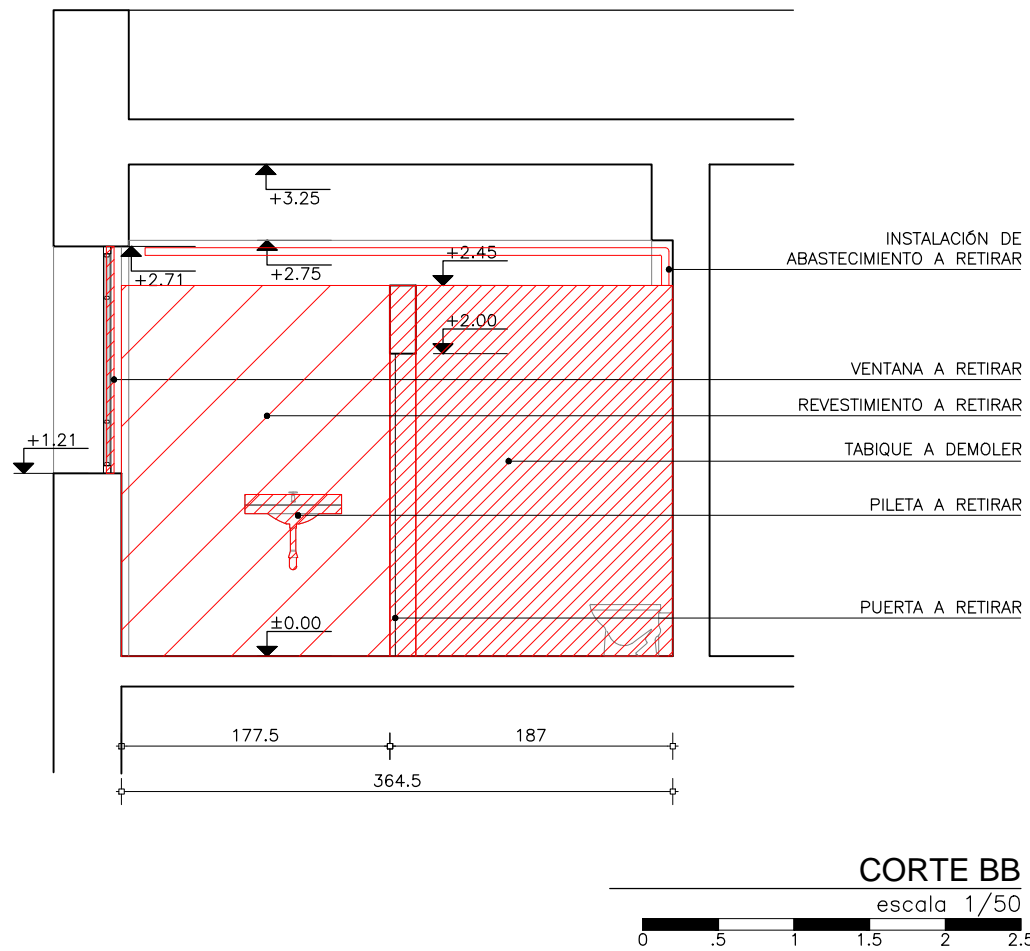
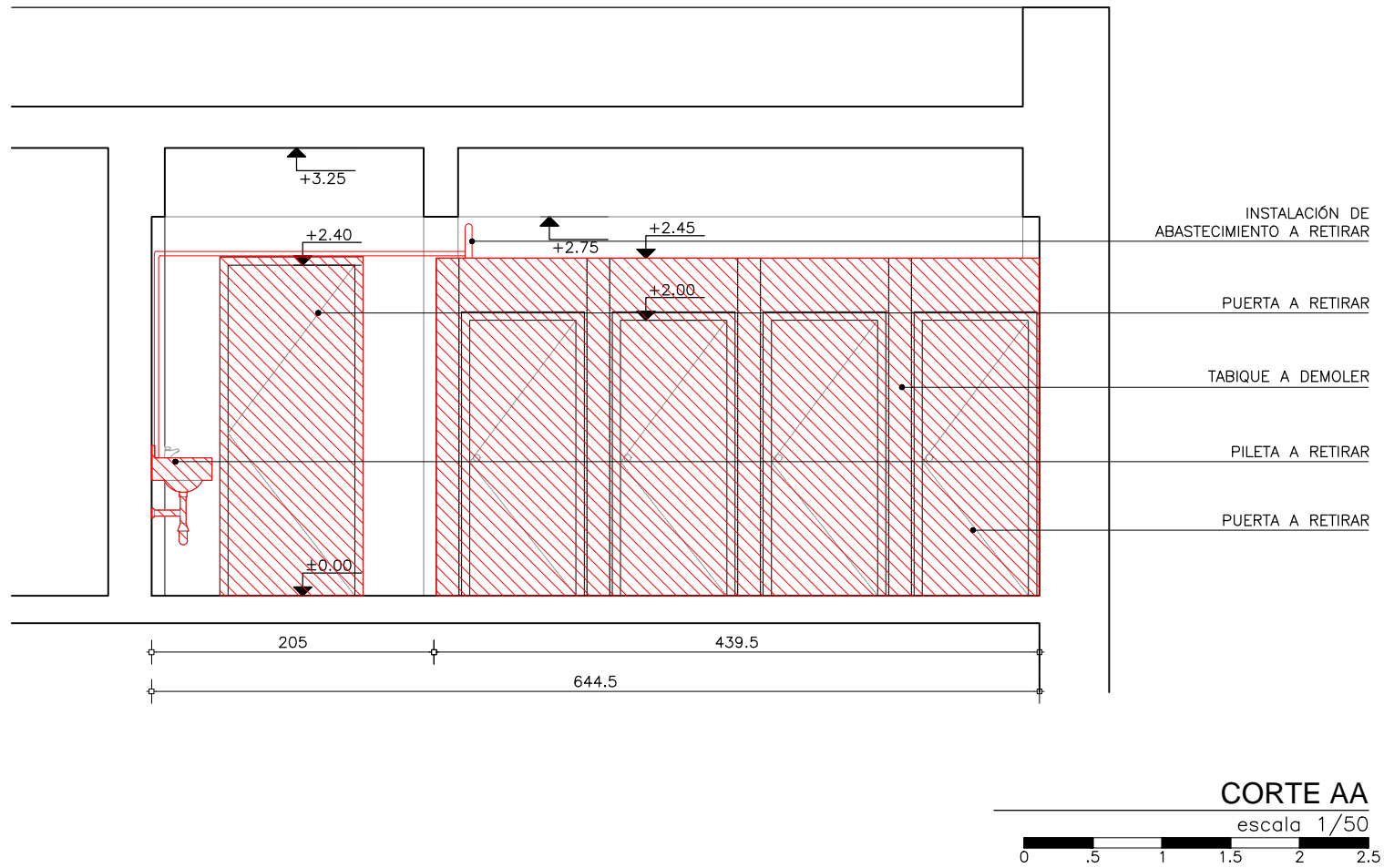

- REFERENCIAS
- A CONSTRUIR
  - A DEMOLER
  - PAVIMENTO A RETIRAR

UNIVERSIDAD DE LA REPÚBLICA  
DIRECCIÓN GENERAL  
DE ARQUITECTURA  
FACULTAD DE QUÍMICA



DIRECTOR: ARQ. HORACIO FLORA  
PROYECTO: ARQ. JAVIER MÁRQUEZ

EDIFICIO CENTRAL	
ALBAÑILERÍA	
DEMOLICIONES	
DIBUJADO RP	FECHA 05/05/2023
REVISADO JM	
NOMBRE DE ARCHIVO	REEMPLAZA A
A_CL_BT_900_01.dwg	

A  
901

ESCALA  
1/50

I N D I C E			
REV.	DESCRIPCION	FECHA	APROBADO
1	EMISIÓN PARA LICITACIÓN	10/06/2023	
2			
3			

EL CONTENIDO DEL PRESENTE RECAUDO ES PROPIEDAD DE LA UNIVERSIDAD DE LA REPÚBLICA.  
QUEDA PROHIBIDA SU REPRODUCCIÓN O DISTRIBUCIÓN SIN AUTORIZACIÓN ESCRITA DE LOS AUTORES.

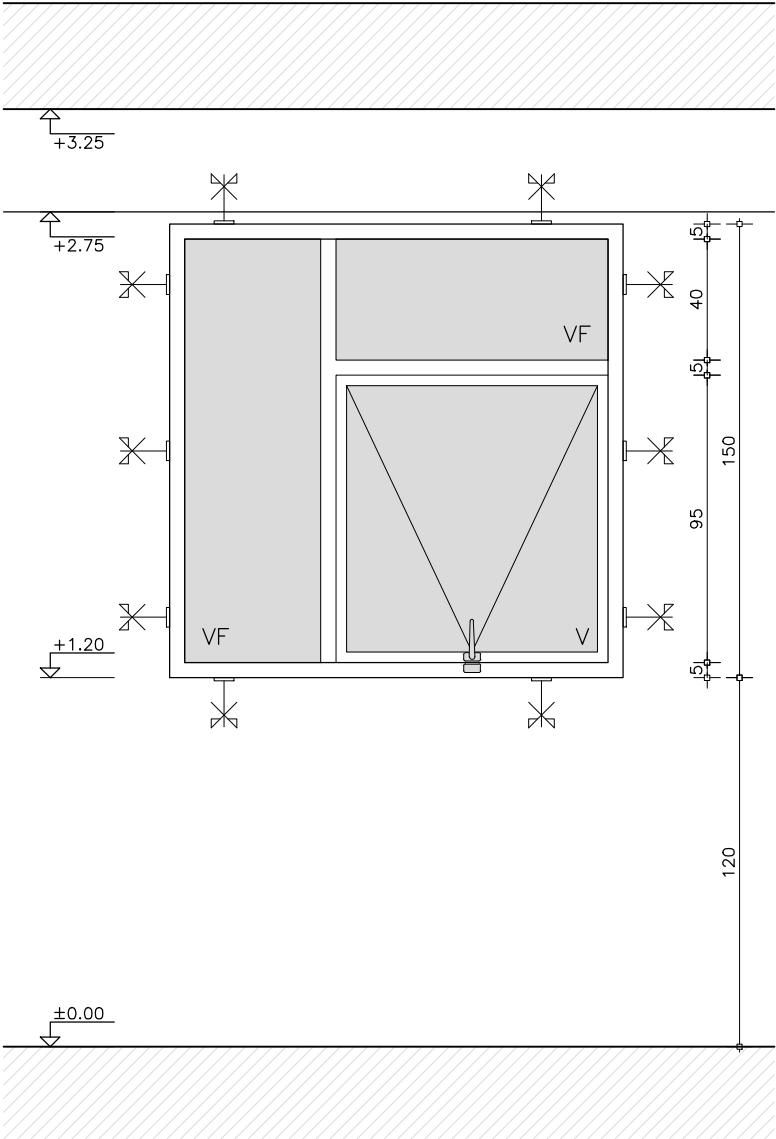

ALZADO  
escala 1/25

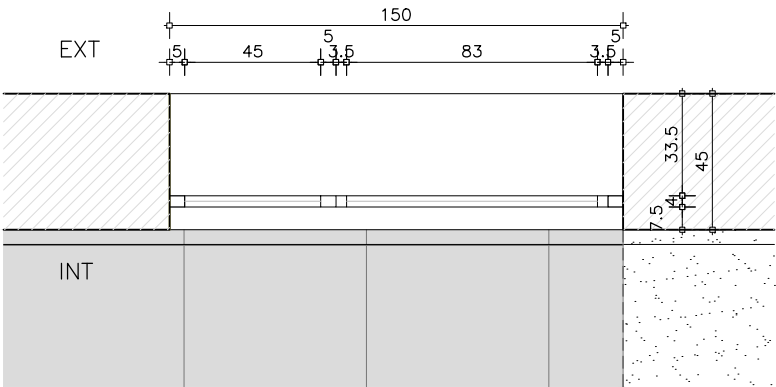

PLANTA  
escala 1/25

CANTIDAD	IZ -	UBICACIÓN
2	DER -	SSH H TERCER PISO

TIPO	VENTANA PROYECTANTE Y FIJA.
MARCO	SERIE 25 SUPER PLUS O SIMILAR.
CONTRAMARCO	NO LLEVA.
HOJA	SERIE 25 O SIMILAR. CRISTAL DVH 6-9-5 mm.
TERMINACIONES	ANODIZADO TIPO ANOLOK NEGRO.
HERRAJES	CORRESPONDIENTE A LA SERIE. MOVIMIENTO: BISAGRAS DE ALUMINIO MANIOBRA: MANIJA DE ALUMINIO O PVC NEGRO
OBSERVACIONES	AMURE CON GRAMPAS. LLEVA CANAL DE CONDENSACIÓN, CAJA DE AGUA, FELPILLAS Y BURLETES.
NOTAS	LAS ABERTURAS SE DIBUJAN VISTAS DESDE EL INTERIOR. LAS MEDIDAS ESTÁN EXPRESADAS EN CENTÍMETROS Y SE DEBERÁN VERIFICAR EN OBRA, AL IGUAL QUE LAS CANTIDADES. LOS TIPOS DE PERFIL SE DAN COMO REFERENCIA, PUDIÉNDOSE OFRECER ALTERNATIVAS, SIEMPRE QUE SE INDIQUEN CLARAMENTE.
ACLARACIONES PARA PRESUPUESTACION	INCLUIR EN EL PRECIO: * TODO EL ALUMINIO ANOLOK * LOS VIDRIOS Y SU COLOCACIÓN

UNIVERSIDAD DE LA REPÚBLICA  
DIRECCIÓN GENERAL  
DE ARQUITECTURA  
FACULTAD DE QUÍMICA

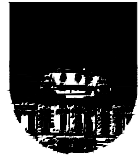

DIRECTOR: ARQ. HORACIO FLORA  
PROYECTO: ARQ. JAVIER MÁRQUEZ

EDIFICIO CENTRAL	
PLANILLA DE ALUMINIOS	
VENTANA	
DIBUJADO JM	FECHA 02/05/2023
REVISADO JM	
NOMBRE DE ARCHIVO	REEMPLAZA A
A_CL_BT_A01_01.dwg	

A  
01

ESCALA  
1/25

I N D I C E			
REV.	DESCRIPCION	FECHA	APROBADO
1	EMISIÓN PARA LICITACIÓN	10/06/2023	
2			
3			

EL CONTENIDO DEL PRESENTE RECAUDO ES PROPIEDAD DE LA UNIVERSIDAD DE LA REPÚBLICA.  
QUEDA PROHIBIDA SU REPRODUCCIÓN O DISTRIBUCIÓN SIN AUTORIZACIÓN ESCRITA DE LOS AUTORES.

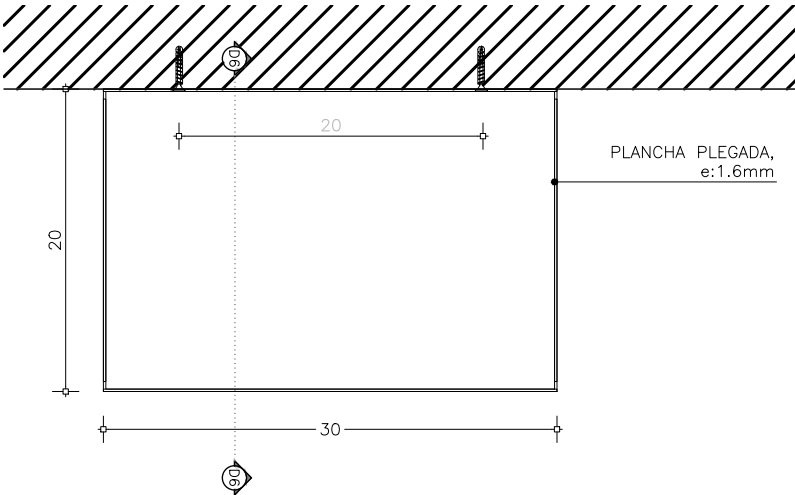

PLANTA  
escala 1/5

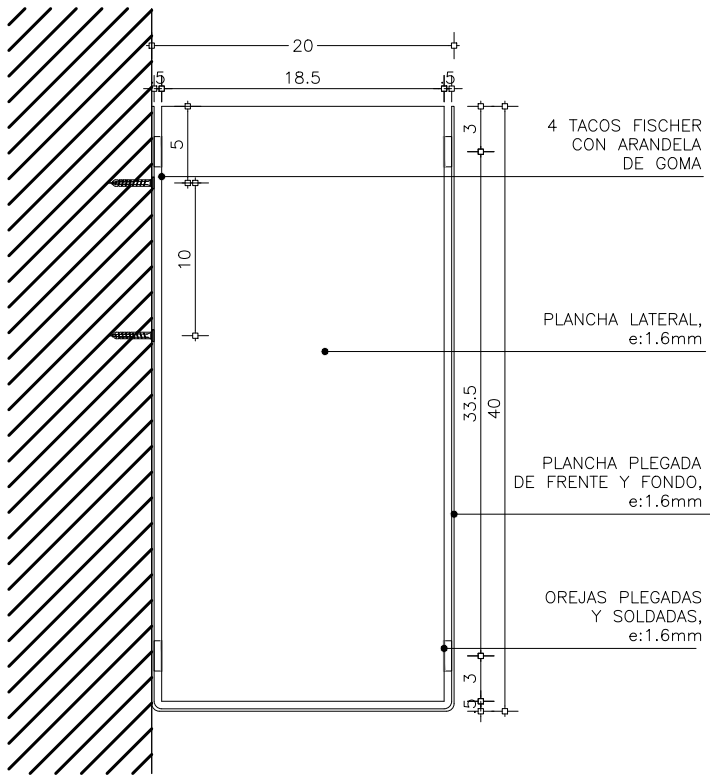

SECCIÓN D6  
escala 1/5

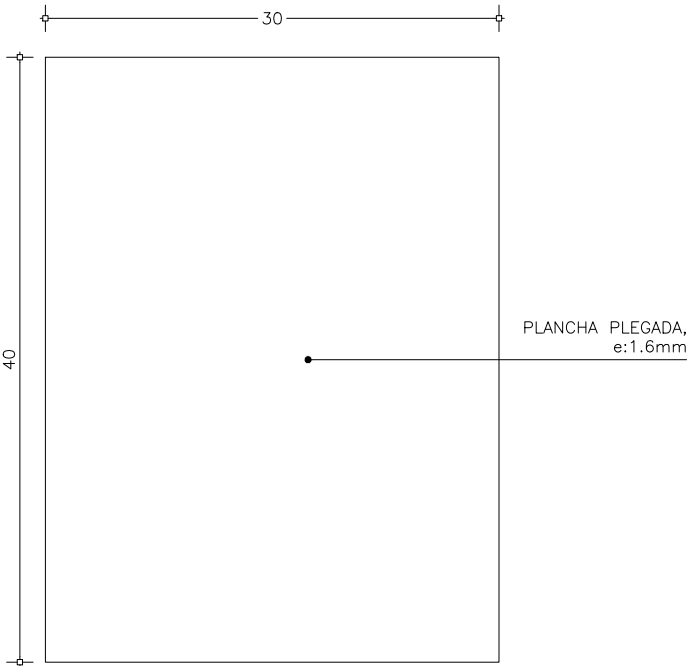

FRENTE  
escala 1/5

CANTIDAD	IZ -	UBICACIÓN
5	DER -	BAÑOS TERCER PISO
TIPO	PLEGADO DE CHAPA DE INOXIDABLE	
FIJACIÓN	TORNILLOS A LA PARED CON ARANDELAS DE GOMA	
	AMURE: TACOS FISCHER EN MAMPOSTERÍA	
CONTRAMARCO	—	
HOJA	PLANCHA DE INOXIDABLE 304, e: 1,6mm	
	UNIÓN: SOLDADURA	
NOTAS		
LAS UNIONES CON SOLDADURA SE ENTREGARÁN PULIDAS		
LAS MEDIDAS SE DEBERÁN VERIFICAR EN OBRA, AL IGUAL		
QUE LAS CANTIDADES.		

UNIVERSIDAD DE LA REPÚBLICA

DIRECCIÓN GENERAL

DE ARQUITECTURA

FACULTAD DE QUÍMICA

DIRECTOR: ARQ. HORACIO FLORA

PROYECTO: ARQ. JAVIER MÁRQUEZ

EDIFICIO CENTRAL

PLANILLA DE ACERO INOXIDABLE

PAPELERA DE PARED

DIBUJADO JM

REVISADO JM

FECHA

01/05/2023

NOMBRE DE ARCHIVO

REEMPLAZA A

A\_CL\_BT\_Aix01\_01.dwg

Aix

01

ESCALA

1/5

I N D I C E			
REV.	DESCRIPCION	FECHA	APROBADO
1	EMISIÓN PARA LICITACIÓN	10/06/2023	
2			
3			

EL CONTENIDO DEL PRESENTE RECAUDO ES PROPIEDAD DE LA UNIVERSIDAD DE LA REPÚBLICA. QUEDA PROHIBIDA SU REPRODUCCIÓN O DISTRIBUCIÓN SIN AUTORIZACIÓN ESCRITA DE LOS AUTORES.

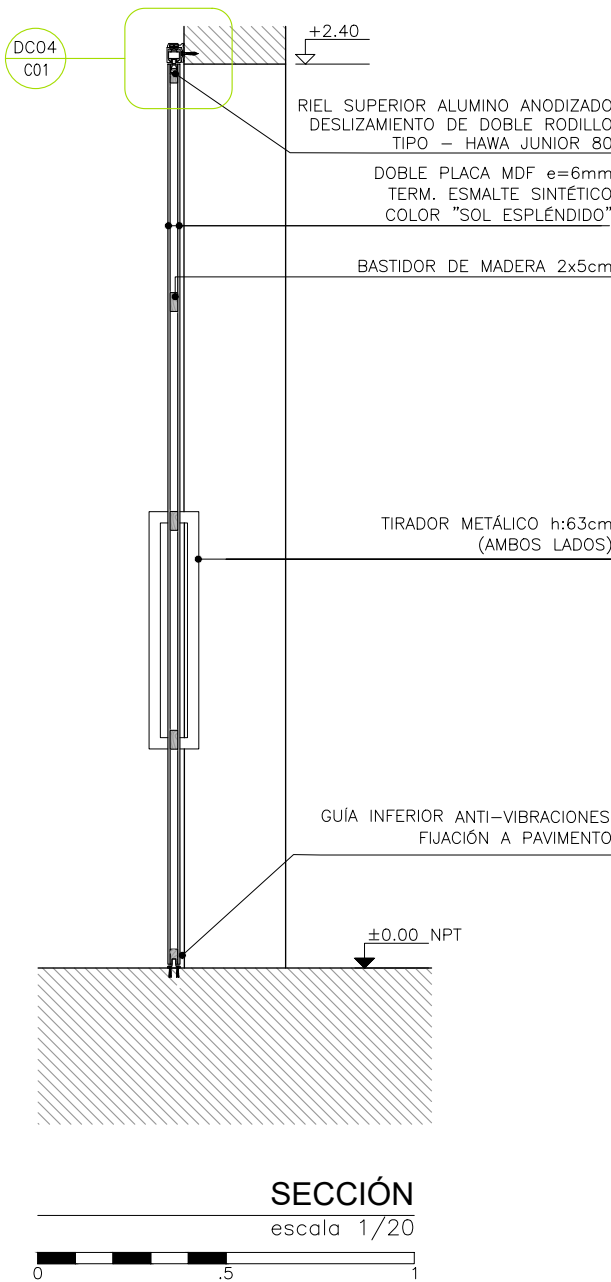
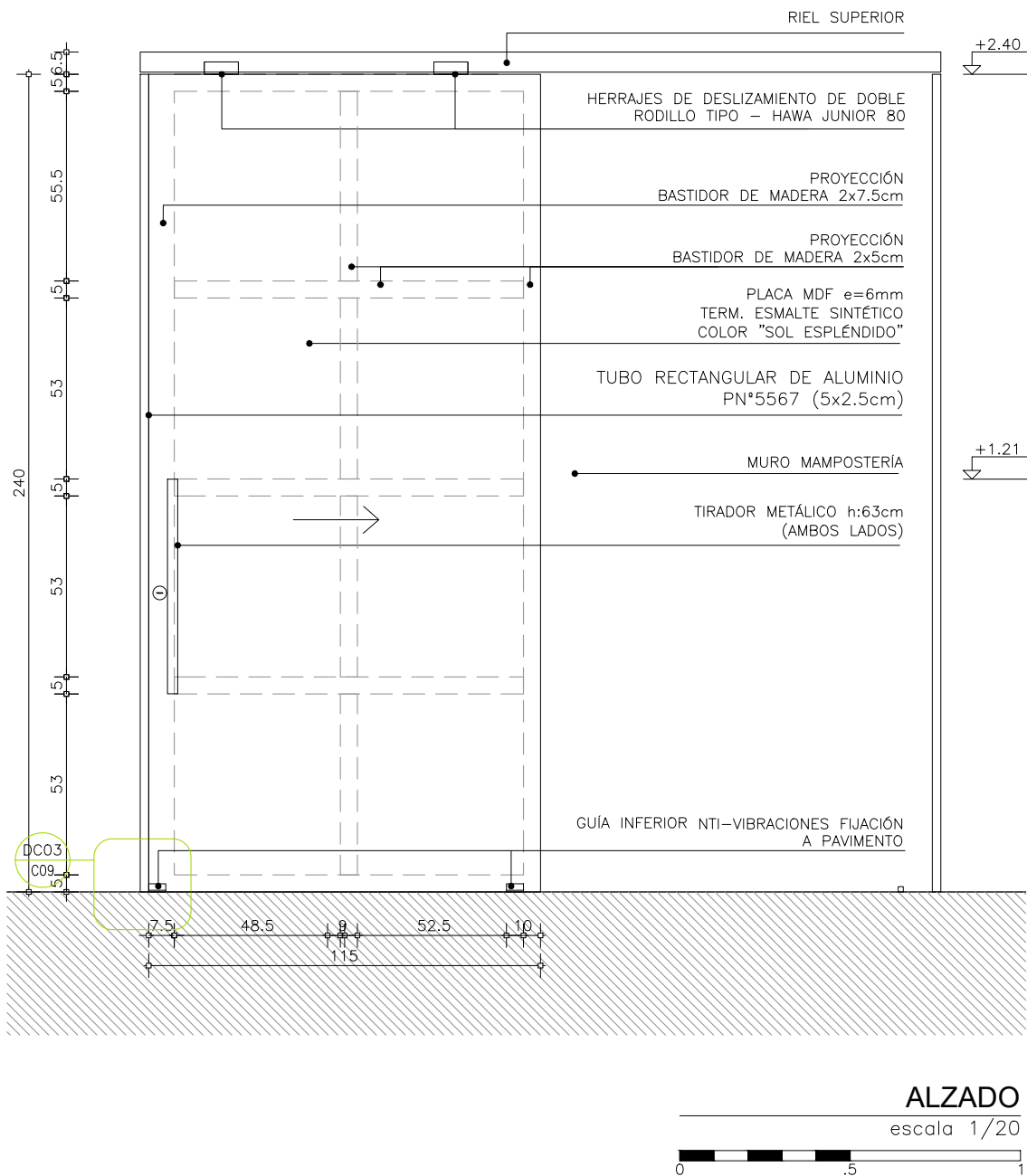
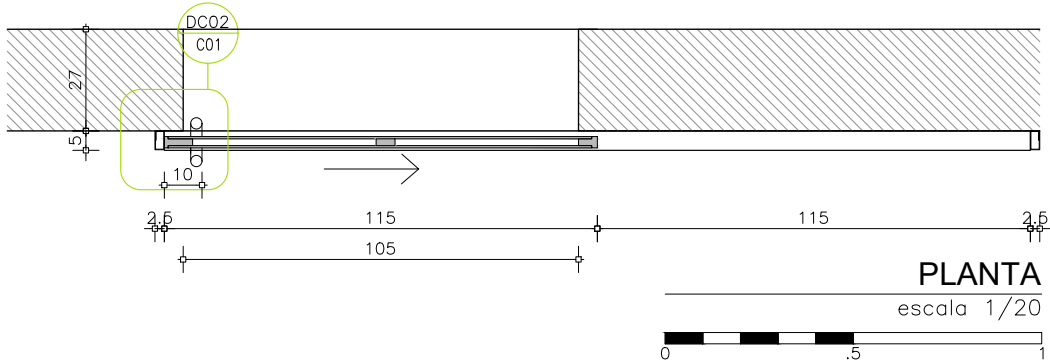

CANTIDAD	1	IZ	DER	UBICACION	ACCESO A SSHH TERCER PISO
TIPO	HOJA CORREDIZA DE MADERA TIPO BASTIDOR				
MARCO	TUBOS RECTANGULAR DE ALUMINIO 50x25x15mm Y ANGULOS DE ALUMINIO Y ACERO BASTIDOR: LISTONES DE MADERA EUCALIPTUS CLEAR PLACA DE MDF e=6mm (AMBAS CARAS).				
CONTRAMARCO	NO LLEVA				
HOJA	BASTIDOR DE EUCALIPTUS CLEAR e=20mm. PLACA DE MDF e=6mm (AMBAS CARAS).  				
TERMINACIONES	MADERA: 2 MANOS ESMALTE SINTÉTICO BRILLANTE COLOR: "SOL ESPLÉNDIDO" SOBRE FONDO PARA MADERA				
HERRAJES	MOV.: RIEL SUPERIOR DE ALUMINIO ANODIZADO CON TOPE HERRAJES DE DESLIZAMIENTO DE DOBLE RODILLO GUÍA INFERIOR ANTI-VIBRACIONES CIERRE: CERROJO TIPO GANCHO MANIOBRA: TIRADOR METÁLICO h:63cm (A CADA LADO).				
OBSERVACIONES					
ESPESOR DE HOJA TERMINADA e = 3.2 cm. SE EXIGIRAN MADERAS SECAS.					
NOTAS					
LAS ABERTURAS SE DIBUJAN VISTAS DESDE EL EXTERIOR LAS MEDIDAS ESTAN EXPRESADAS EN CENTIMETROS Y SE DEBERAN VERIFICAR EN OBRA, AL IGUAL QUE LAS CANTIDADES.					

UNIVERSIDAD DE LA REPÚBLICA  
DIRECCIÓN GENERAL  
DE ARQUITECTURA  
FACULTAD DE QUÍMICA



DIRECTOR: ARQ. HORACIO FLORA  
PROYECTO: ARQ. JAVIER MÁRQUEZ

EDIFICIO CENTRAL	
PLANILLA DE CARPINTERIA	
PUERTA	
DIBUJADO JM	FECHA 02/05/2023
REVISADO JM	
NOMBRE DE ARCHIVO	REEMPLAZA A
A_CL_BT_C01_01.dwg	

C  
01  
1/2

ESCALA  
1/20

I N D I C E			
REV.	DESCRIPCION	FECHA	APROBADO
1	EMISIÓN PARA LICITACIÓN	10/06/2023	
2			
3			

EL CONTENIDO DEL PRESENTE RECAUDO ES PROPIEDAD DE LA UNIVERSIDAD DE LA REPÚBLICA.  
QUEDA PROHIBIDA SU REPRODUCCIÓN O DISTRIBUCIÓN SIN AUTORIZACIÓN ESCRITA DE LOS AUTORES.

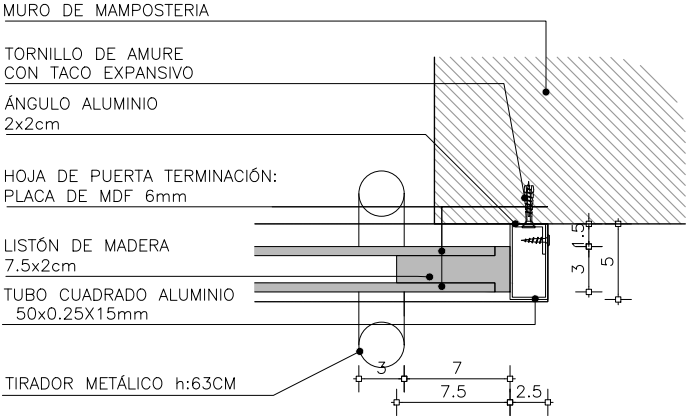

DETALLE PLANTA - DC02

escala 1/5

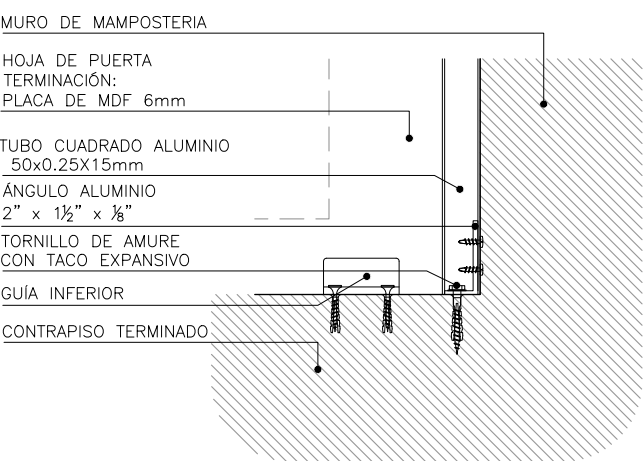

DETALLE - DC03

escala 1/5

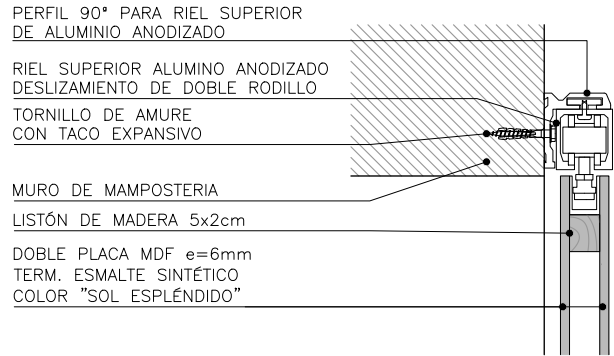

DETALLE - DC04

escala 1/5



UNIVERSIDAD DE LA REPÚBLICA  
DIRECCIÓN GENERAL  
DE ARQUITECTURA  
FACULTAD DE QUÍMICA



DIRECTOR: ARQ. HORACIO FLORA  
PROYECTO: ARQ. JAVIER MÁRQUEZ

EDIFICIO CENTRAL
PLANILLA DE CARPINTERIA
PUERTA
DIBUJADO JM REVISADO JM
FECHA 02/05/2023
NOMBRE DE ARCHIVO A_CL_BT_C01_01.dwg
REEMPLAZA A

C  
01  
2/2

ESCALA  
1/20

I N D I C E			
REV.	DESCRIPCION	FECHA	APROBADO
1	EMISIÓN PARA LICITACIÓN	10/06/2023	
2			
3			

EL CONTENIDO DEL PRESENTE RECAUDO ES PROPIEDAD DE LA UNIVERSIDAD DE LA REPÚBLICA.  
QUEDA PROHIBIDA SU REPRODUCCIÓN O DISTRIBUCIÓN SIN AUTORIZACIÓN ESCRITA DE LOS AUTORES.

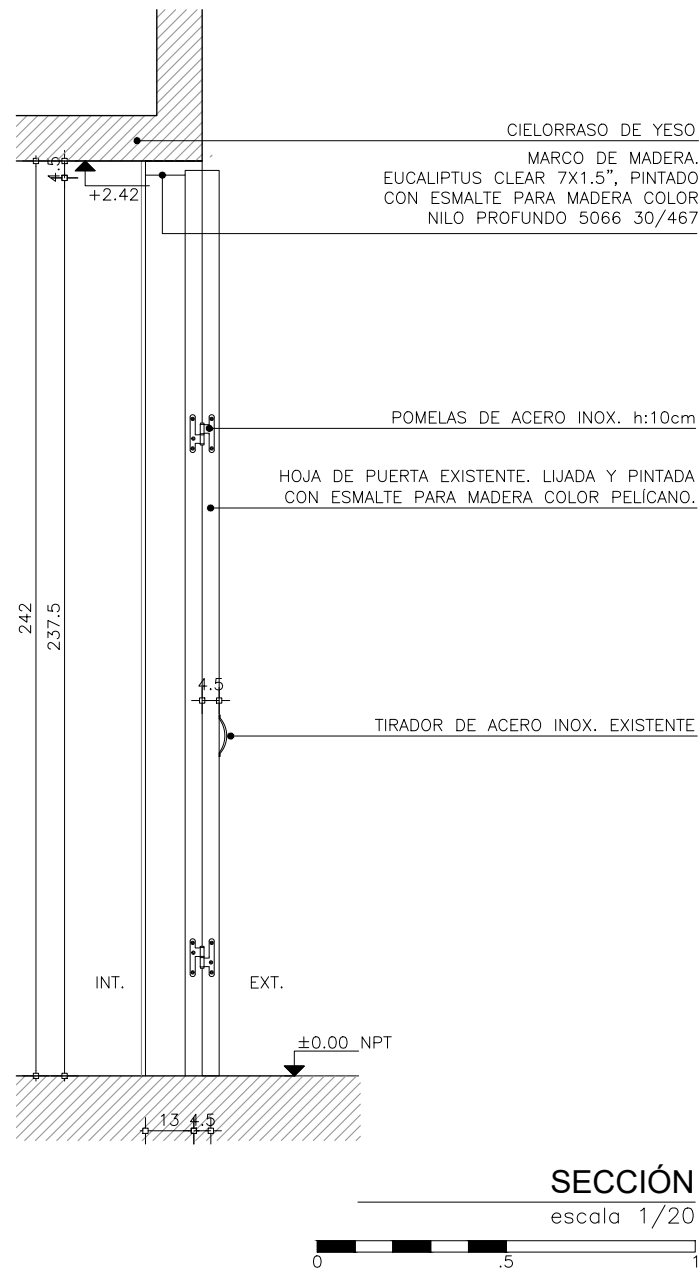
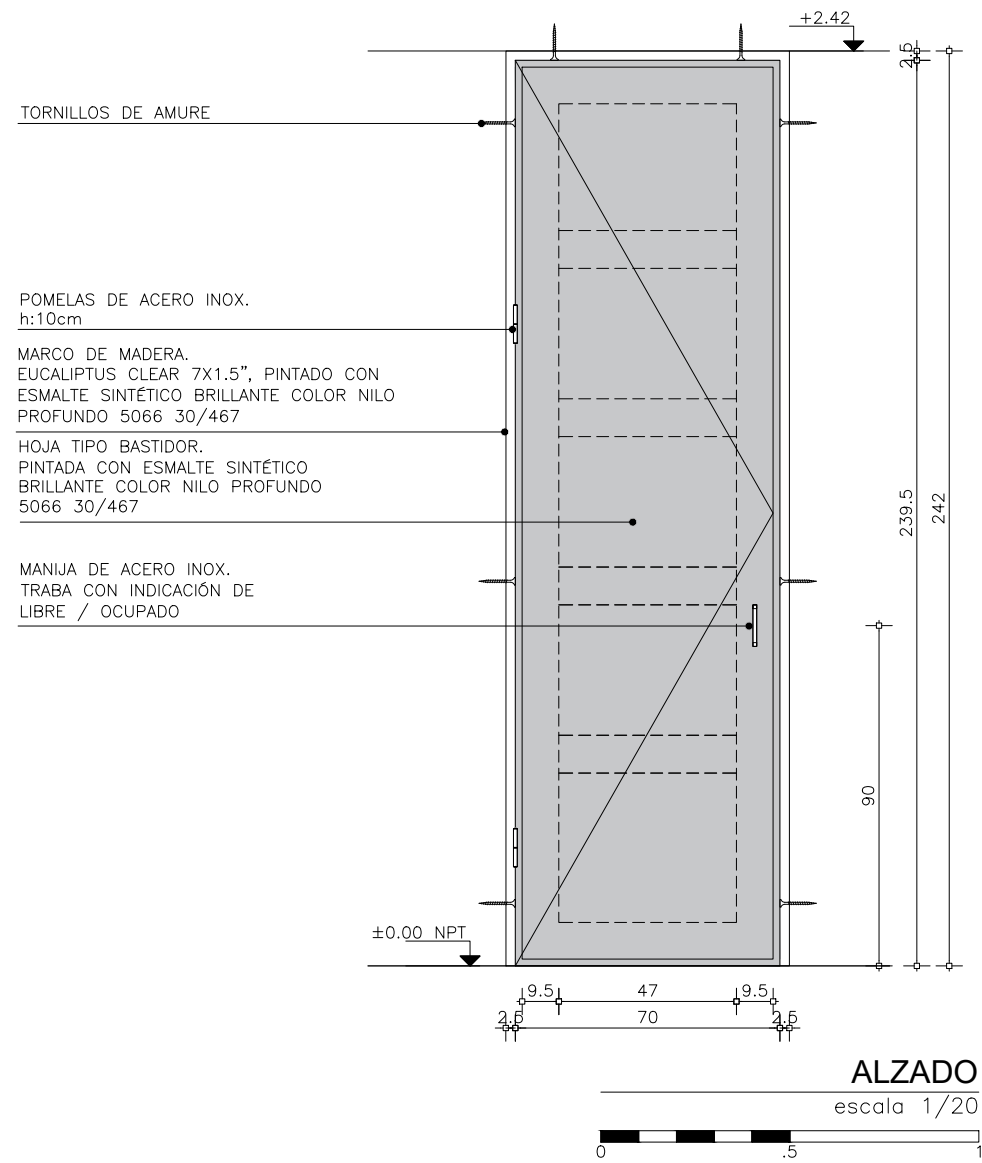
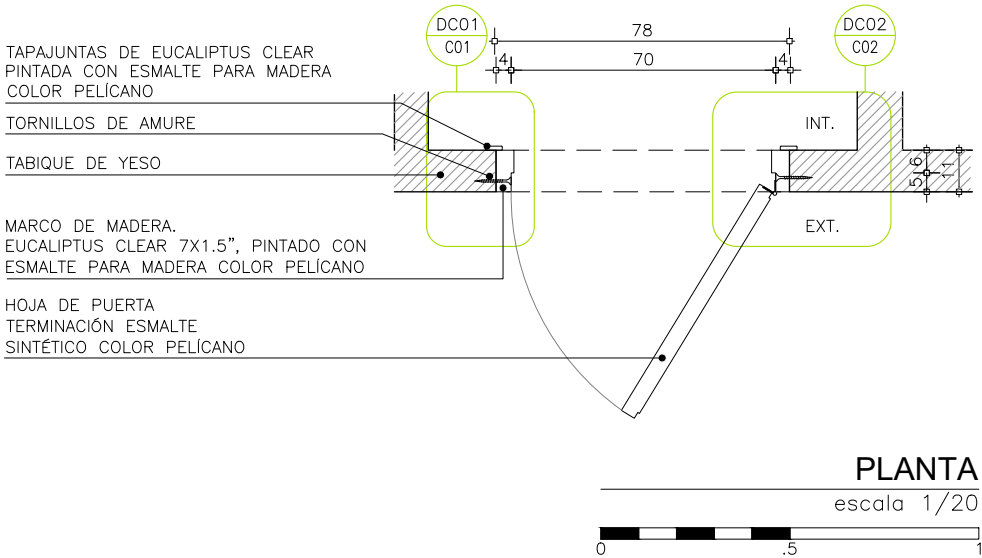

CANTIDAD	IZ	UBICACION
3	DER 3	BOX-SSHH TERCER PISO
TIPO	PUERTA BATIENTE PUERTA TIPO BASTIDOR	
ESTRUCTURA	MARCO DE MADERA EUCALIPTUS CLEAR	
	PINTADO CON ESMALTE PARA MADERA COLOR PELICANO	
	TAPAJUNTAS DE EUCALIPTUS CLEAR	
HOJA	BASTIDOR DE EUCALIPTUS CLEAR e=18mm.	
	PLACA DE MDF e=6mm (AMBAS CARAS).	
TERMINACIONES	ACERO: 2 MANOS ESMALTE SINTÉTICO COLOR "NILO PROFUNDO"	
HERRAJES Y ACCESORIOS	MOVIMIENTO: POMELAS DE ACERO INOX. CANT.: 3 POR HOJA.	
	MANIOBRA: MANIJA TIPO PALANCA DE ACERO INOX.	
	PERCHA DE ACERO INOXIDABLE.	
	CIERRE: TRABA E INDICADOR DE LIBRE / OCUPADO	
OBSERVACIONES		
ESPESOR DE HOJA TERMINADA e = 3 cm. SE EXIGIRAN MADERAS SECAS.		
NOTAS		
LAS ABERTURAS SE DIBUJAN VISTAS DESDE EL EXTERIOR LAS MEDIDAS ESTAN EXPRESADAS EN CENTIMETROS Y SE DEBERAN VERIFICAR EN OBRA, AL IGUAL QUE LAS CANTIDADES.		

UNIVERSIDAD DE LA REPÚBLICA  
DIRECCIÓN GENERAL  
DE ARQUITECTURA  
FACULTAD DE QUÍMICA



DIRECTOR: ARQ. HORACIO FLORA  
PROYECTO: ARQ. JAVIER MÁRQUEZ

EDIFICIO CENTRAL	
PLANILLA DE CARPINTERIA	
PUERTA	
DIBUJADO JM	FECHA 03/06/2023
REVISADO JM	
NOMBRE DE ARCHIVO	REEMPLAZA A
A_CL_BT_C02_01.dwg	

C  
02  
1/2

ESCALA  
1/20

I N D I C E			
REV.	DESCRIPCION	FECHA	APROBADO
1	EMISIÓN PARA LICITACIÓN	10/06/2023	
2			
3			

EL CONTENIDO DEL PRESENTE RECAUDO ES PROPIEDAD DE LA UNIVERSIDAD DE LA REPÚBLICA.  
QUEDA PROHIBIDA SU REPRODUCCIÓN O DISTRIBUCIÓN SIN AUTORIZACIÓN ESCRITA DE LOS AUTORES.



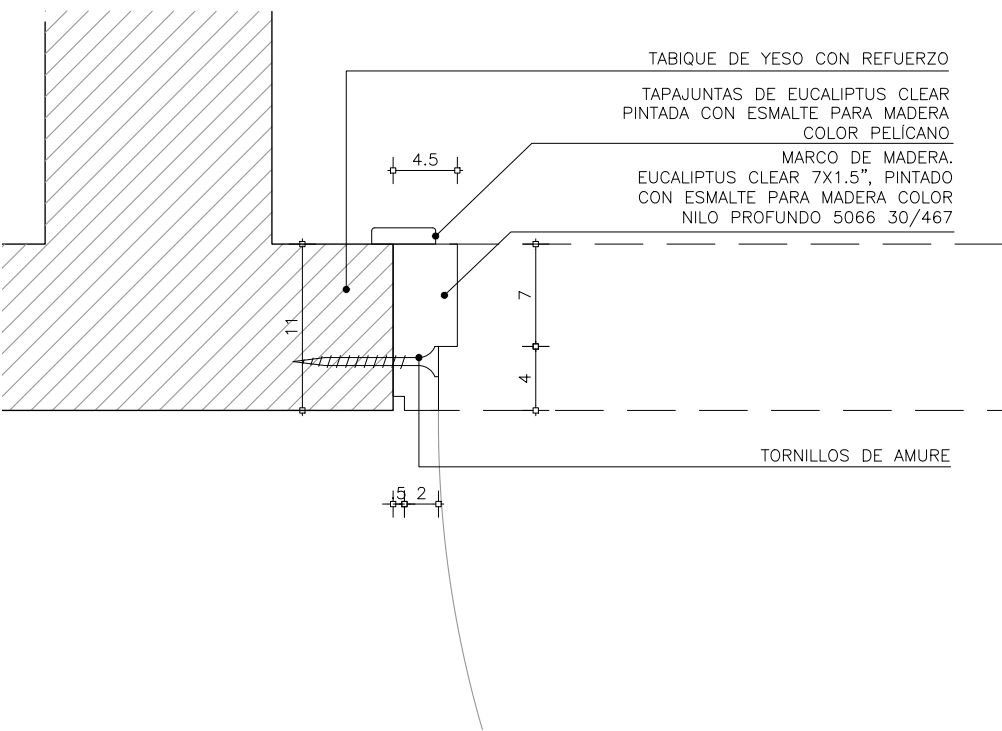

DETALLE - DC01

esc. 1/5

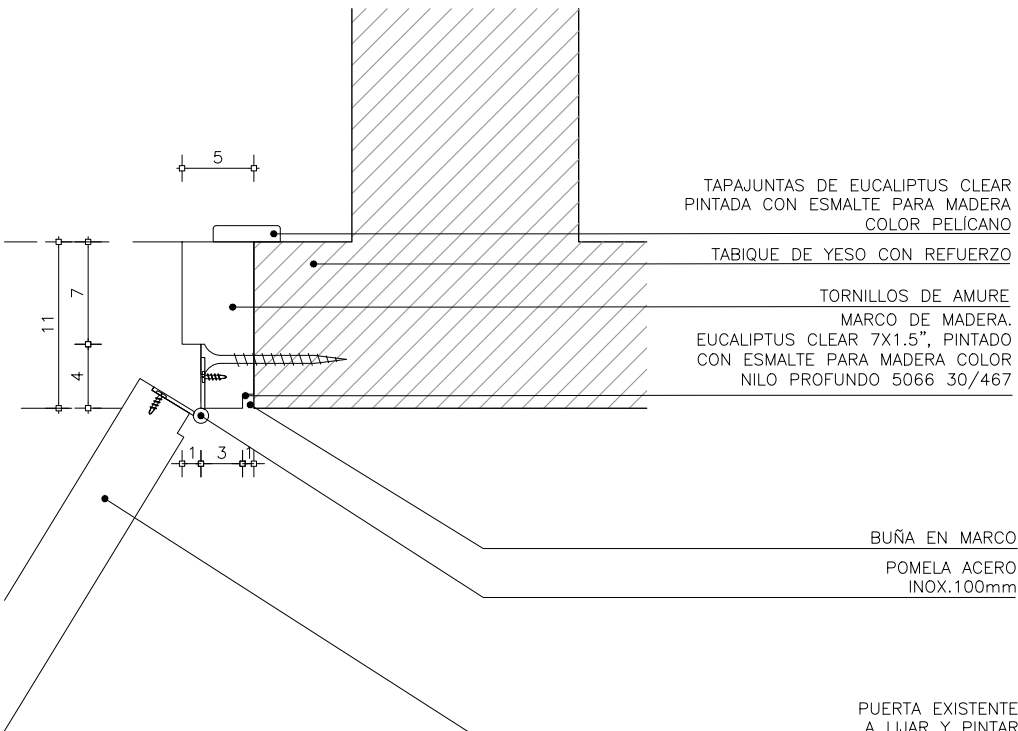

DETALLE - DC02

esc. 1/5



UNIVERSIDAD DE LA REPÚBLICA  
DIRECCIÓN GENERAL  
DE ARQUITECTURA  
FACULTAD DE QUÍMICA



DIRECTOR: ARQ. HORACIO FLORA  
PROYECTO: ARQ. JAVIER MÁRQUEZ

EDIFICIO CENTRAL
PLANILLA DE CARPINTERIA
PUERTA
DIBUJADO JM REVISADO JM
FECHA 03/05/2023
NOMBRE DE ARCHIVO A_CL_BT_C02_01.dwg
REEMPLAZA A

C  
02  
2/2

ESCALA  
1/5

I N D I C E			
REV.	DESCRIPCION	FECHA	APROBADO
1	EMISIÓN PARA LICITACIÓN	10/06/2023	
2			
3			

EL CONTENIDO DEL PRESENTE RECAUDO ES PROPIEDAD DE LA UNIVERSIDAD DE LA REPÚBLICA.  
QUEDA PROHIBIDA SU REPRODUCCIÓN O DISTRIBUCIÓN SIN AUTORIZACIÓN ESCRITA DE LOS AUTORES.

TAPAJUNTAS DE EUCALIPTUS CLEAR  
PINTADA CON ESMALTE PARA MADERA  
COLOR PELICANO

TORNILLOS DE AMURE

TABIQUE DE YESO

MARCO DE MADERA.  
EUCALIPTUS CLEAR 7X1.5", PINTADO  
CON ESMALTE PARA MADERA COLOR  
VERDE TAILANDES 5366 50/360

HOJA DE PUERTA  
DOBLE PLACA MDF e=6mm, TERM. ESMALTE  
SINTÉTICO COLOR "PELICANO

AGARRADERA DE ACERO INOX.  
(LADO INTERIOR) LONG. 60cm, Ø=38mm.

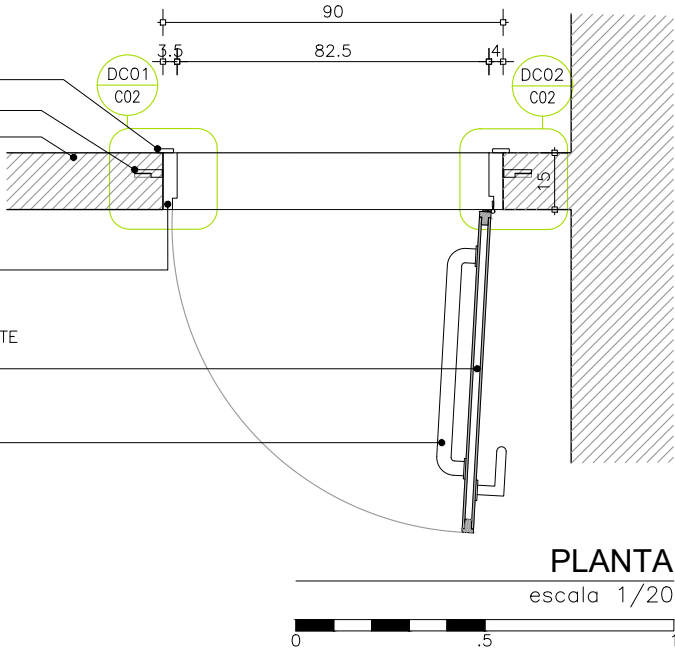

PLANTA  
escala 1/20

MARCO DE MADERA.  
EUCALIPTUS CLEAR 7X1.5", PINTADO  
CON ESMALTE PARA MADERA COLOR  
VERDE TAILANDES 5366 50/360

POMELAS DE ACERO INOX. h:10cm

HOJA DE PUERTA.  
BASTIDOR DE EUCALIPTUS CLEAR  
+ DOBLE PLACA DE MDF 6mm  
PINTADO CON ESMALTE PARA  
MADERA COLOR VERDE  
TAILANDES 5366 50/360

MANIJA TIPO PALANCA DE  
ACERO INOX. (LADO EXTERIOR)

AGARRADERA DE ACERO INOX.  
(LADO INTERIOR) LONG. 60cm, Ø=38mm.

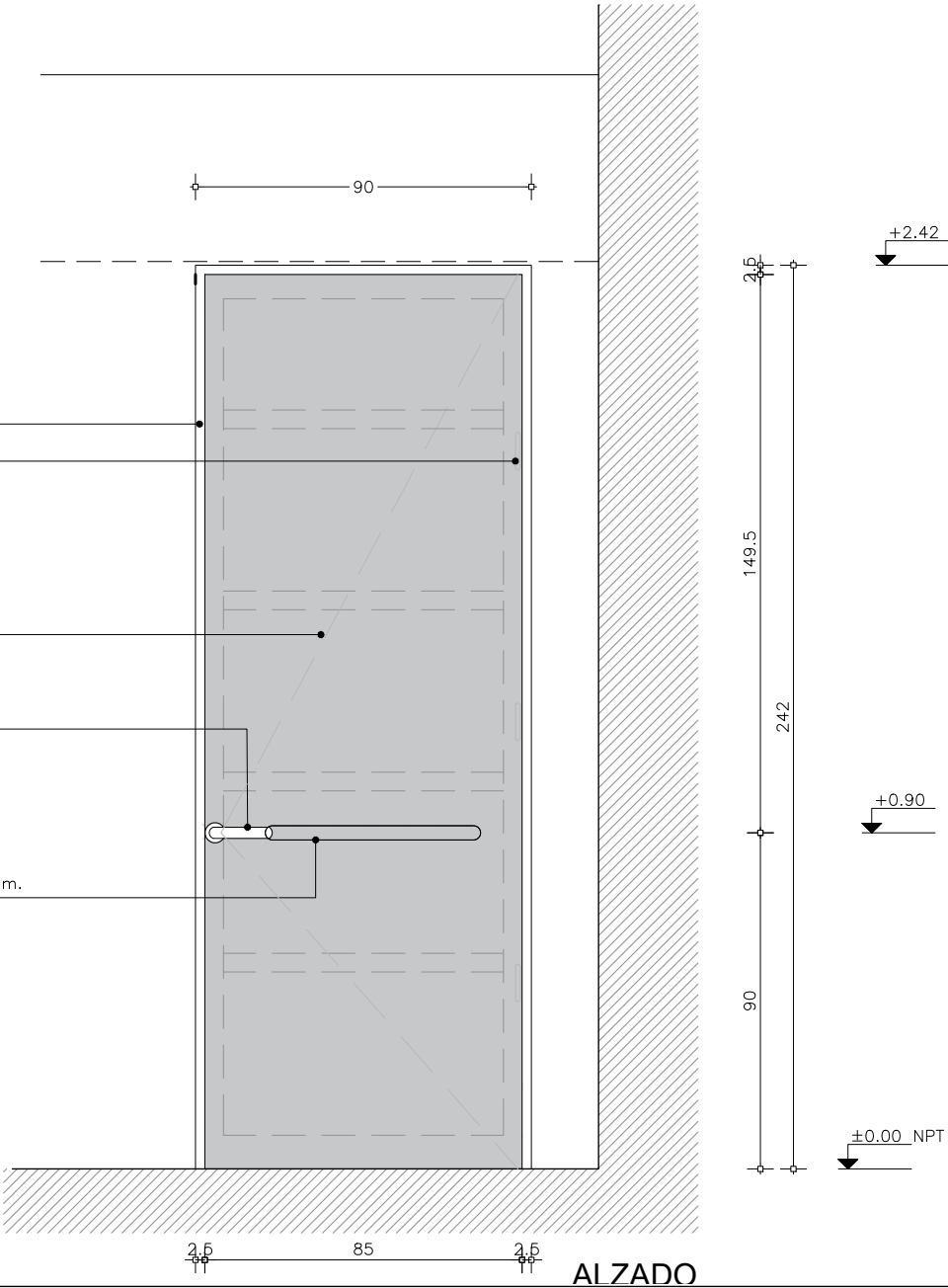

ALZADO

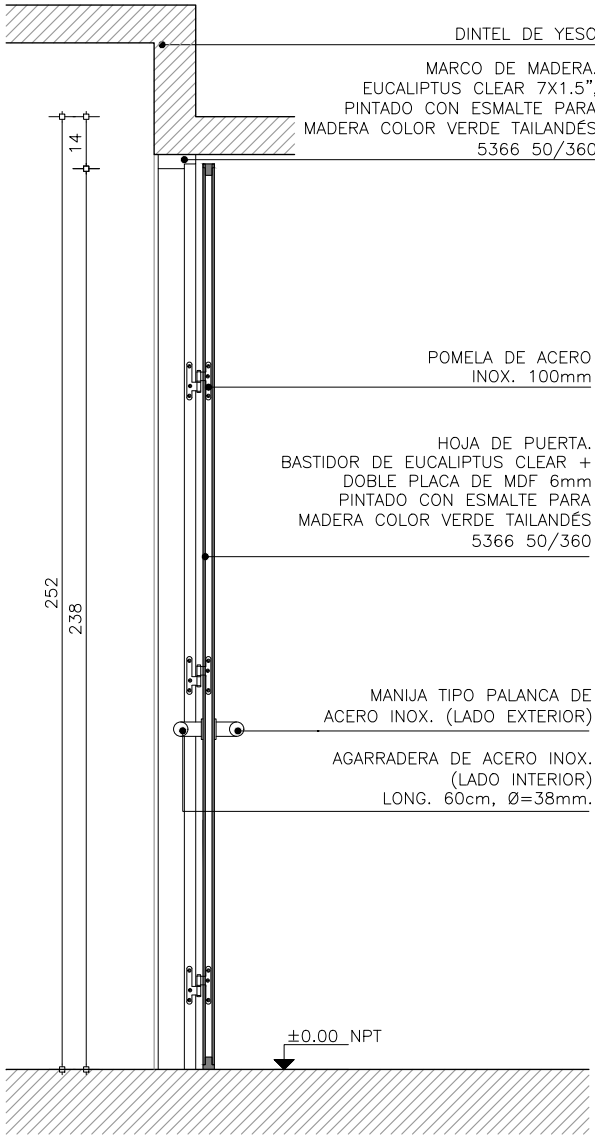

SECCIÓN

CANTIDAD	IZ	UBICACION
1	DER 1	BOX ACCESIBLE / SSHH 3ER PISO
TIPO	PUERTA BATIENTE. PUERTA TIPO BASTIDOR.	
ESTRUCTURA	MARCO DE MADERA EUCALIPTUS CLEAR	
	PINTADO CON ESMALTE PARA MADERA COLOR PELICANO	
	TAPAJUNTAS DE EUCALIPTUS CLEAR	
HOJA	BASTIDOR DE EUCALIPTUS CLEAR e=18mm.	
	PLACA DE MDF e=6mm (AMBAS CARAS).	
TERMINACIONES	ACERO: 2 MANOS ESMALTE SINTÉTICO COLOR "PELICANO".	
HERRAJES Y ACCESORIOS	MOVIMIENTO: POMELAS DE ACERO INOX. CANT.: 3 POR HOJA.	
	MANIOBRA: MANIJA TIPO PALANCA DE ACERO INOX. Y	
	AGARRADERA HORIZONTAL DE SECCIÓN CIRCULAR DE	
	ACERO INOX. (LADO INTERIOR). LONG. 60cm, Ø=38mm.	
	CIERRE TRABA CON INDICADOR LIBRE/OCUPADO	
OBSERVACIONES		
ESPESOR DE HOJA TERMINADA e = 3 cm.		
SE EXIGIRAN MADERAS SECAS.		
NOTAS		
LAS ABERTURAS SE DIBUJAN VISTAS DESDE EL EXTERIOR		
LAS MEDIDAS ESTAN EXPRESADAS EN CENTIMETROS Y SE DEBERAN		
VERIFICAR EN OBRA, AL IGUAL QUE LAS CANTIDADES.		

UNIVERSIDAD DE LA REPÚBLICA  
DIRECCIÓN GENERAL  
DE ARQUITECTURA  
FACULTAD DE QUÍMICA

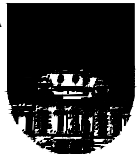

DIRECTOR: ARQ. HORACIO FLORA  
PROYECTO: ARQ. JAVIER MÁRQUEZ

EDIFICIO CENTRAL	
PLANILLA DE CARPINTERIA	
PUERTA BOX ACCESIBLE	
DIBUJADO JM	FECHA 04/05/2023
REVISADO JM	
NOMBRE DE ARCHIVO	REEMPLAZA A
A_CL_BT_C03_02.dwg	

C  
03

ESCALA  
1/20

I N D I C E			
REV.	DESCRIPCION	FECHA	APROBADO
1	EMISIÓN PARA LICITACIÓN	10/06/23	
2			
3			

EL CONTENIDO DEL PRESENTE RECAUDO ES PROPIEDAD DE LA UNIVERSIDAD DE LA REPÚBLICA.  
QUEDA PROHIBIDA SU REPRODUCCIÓN O DISTRIBUCIÓN SIN AUTORIZACIÓN ESCRITA DE LOS AUTORES.

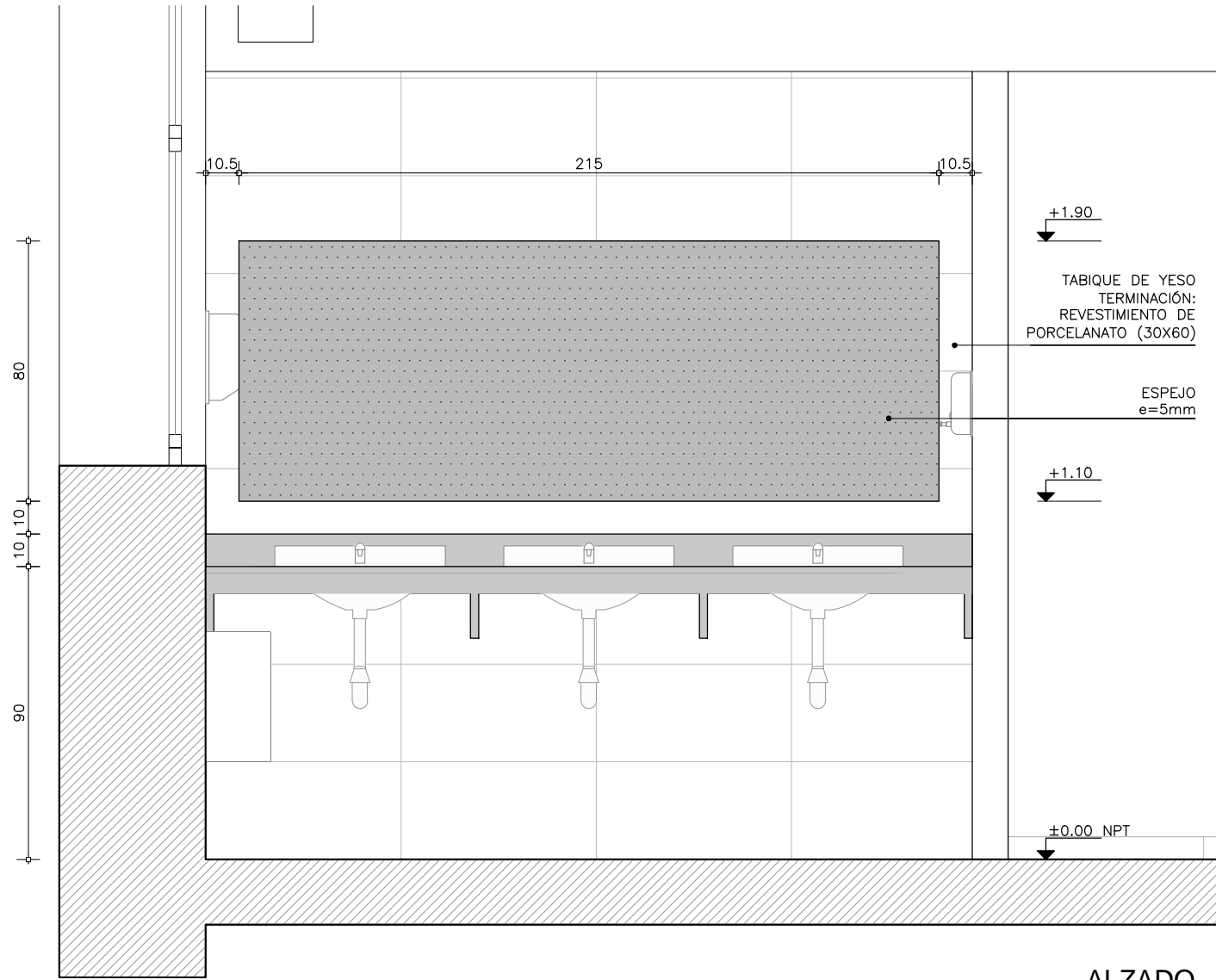

ALZADO

escala 1/20

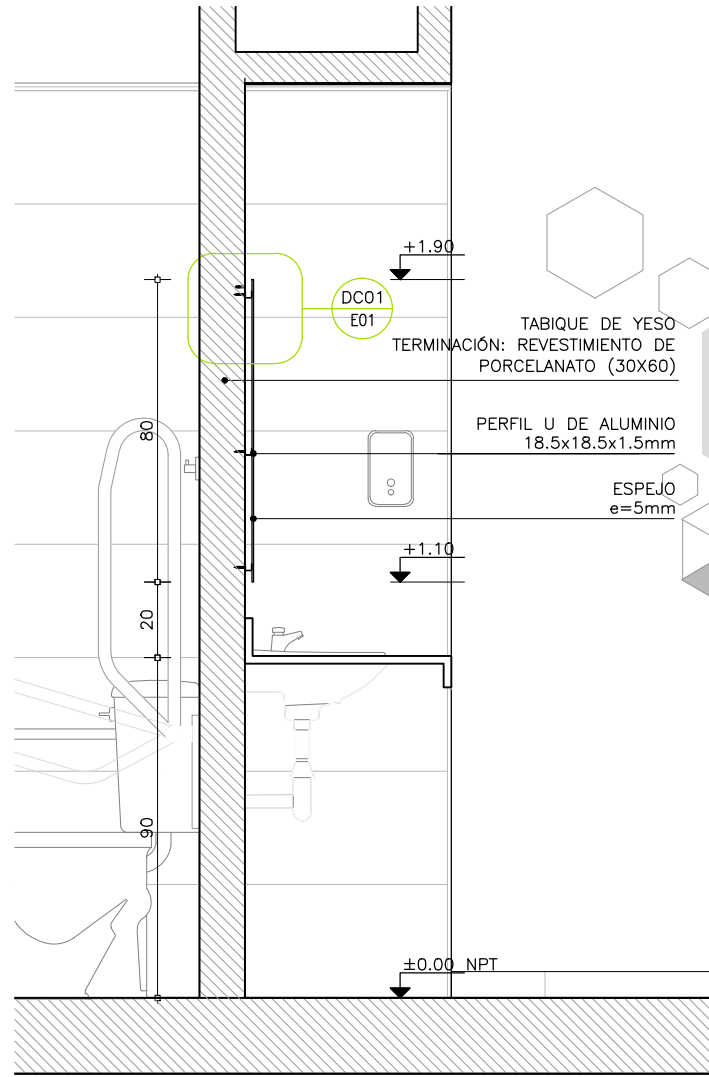
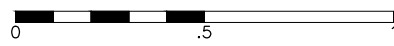

SECCIÓN

escala 1/20

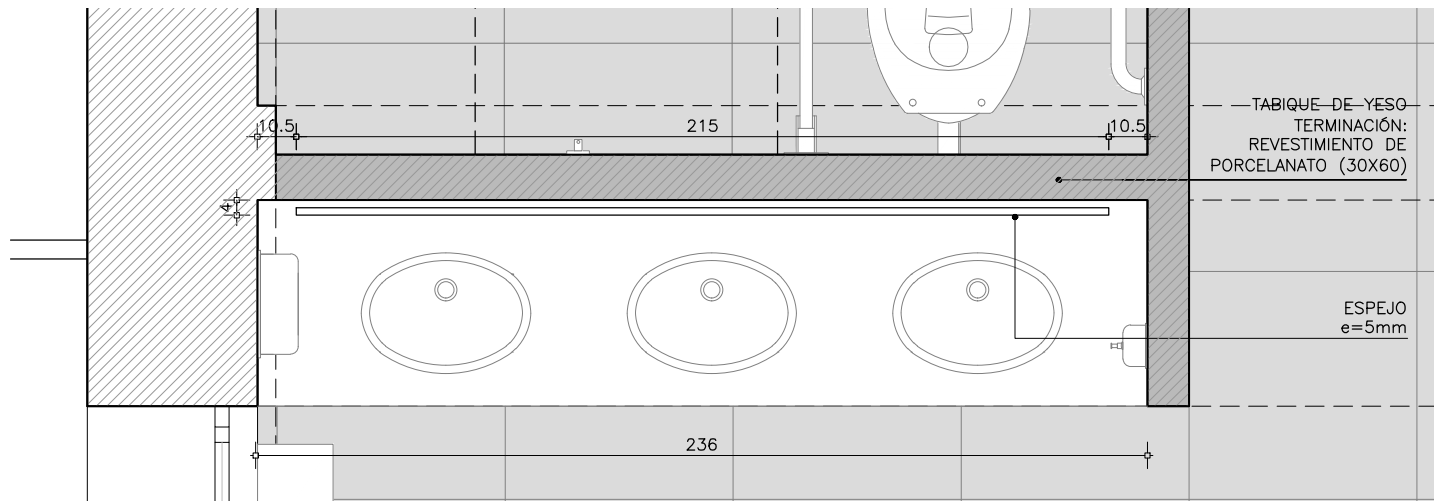
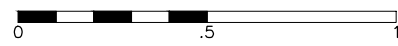

PLANTA

escala 1/20

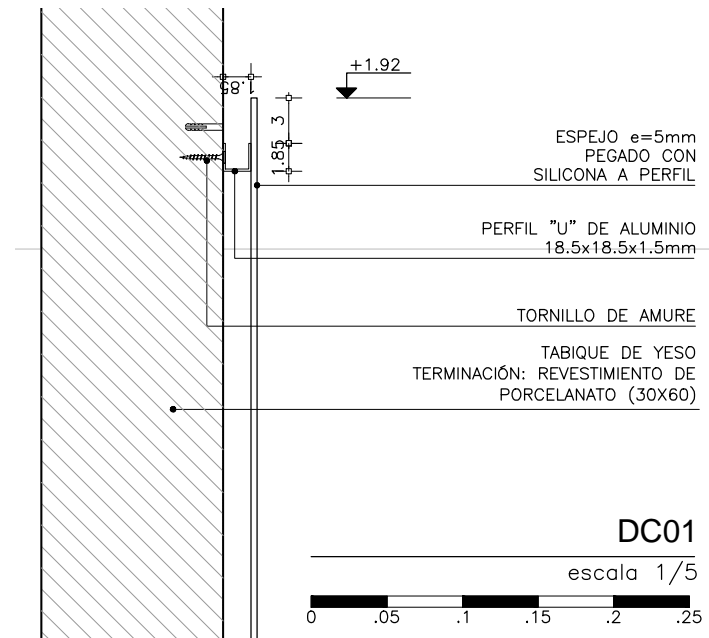
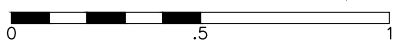

DC01

escala 1/5



CANTIDAD	IZ	UBICACION
1	DER	SSHH 3ER PISO

TIPO	ESPEJO DE 225 x 90 cm.
	ESPESOR 5 mm.
	PEGADO CON SILICONA A BASTIDOR DE MADERA

NOTAS
LAS MEDIDAS ESTÁN EXPRESADAS EN CENTÍMETROS Y SE DEBERÁN RECTIFICAR EN OBRA.
LOS BORDES DEL ESPEJO DEBERÁN SER PULIDOS.
SE DEBERÁN SUMINISTRAR ESPEJOS Y ESTRUCTURA DE MADERA

UNIVERSIDAD DE LA REPÚBLICA  
DIRECCIÓN GENERAL  
DE ARQUITECTURA  
FACULTAD DE QUÍMICA



DIRECTOR: ARQ. HORACIO FLORA  
PROYECTO: ARQ. JAVIER MÁRQUEZ

EDIFICIO CENTRAL	
PLANILLA DE CRISTALES	
ESPEJO	
DIBUJADO RP	FECHA 03/05/2023
REVISADO JM	
NOMBRE DE ARCHIVO	REEMPLAZA A
A_CL_BT_E01_02.dwg	A_CL_BT_E01_01.dwg

E

01

ESCALA

1/20

1/5

E  
01

ESCALA  
1/20  
1/5

I N D I C E			
REV.	DESCRIPCION	FECHA	APROBADO
1	EMISIÓN PARA LICITACIÓN	10/06/2023	
2			
3			

EL CONTENIDO DEL PRESENTE RECAUDO ES PROPIEDAD DE LA UNIVERSIDAD DE LA REPÚBLICA.  
QUEDA PROHIBIDA SU REPRODUCCIÓN O DISTRIBUCIÓN SIN AUTORIZACIÓN ESCRITA DE LOS AUTORES.

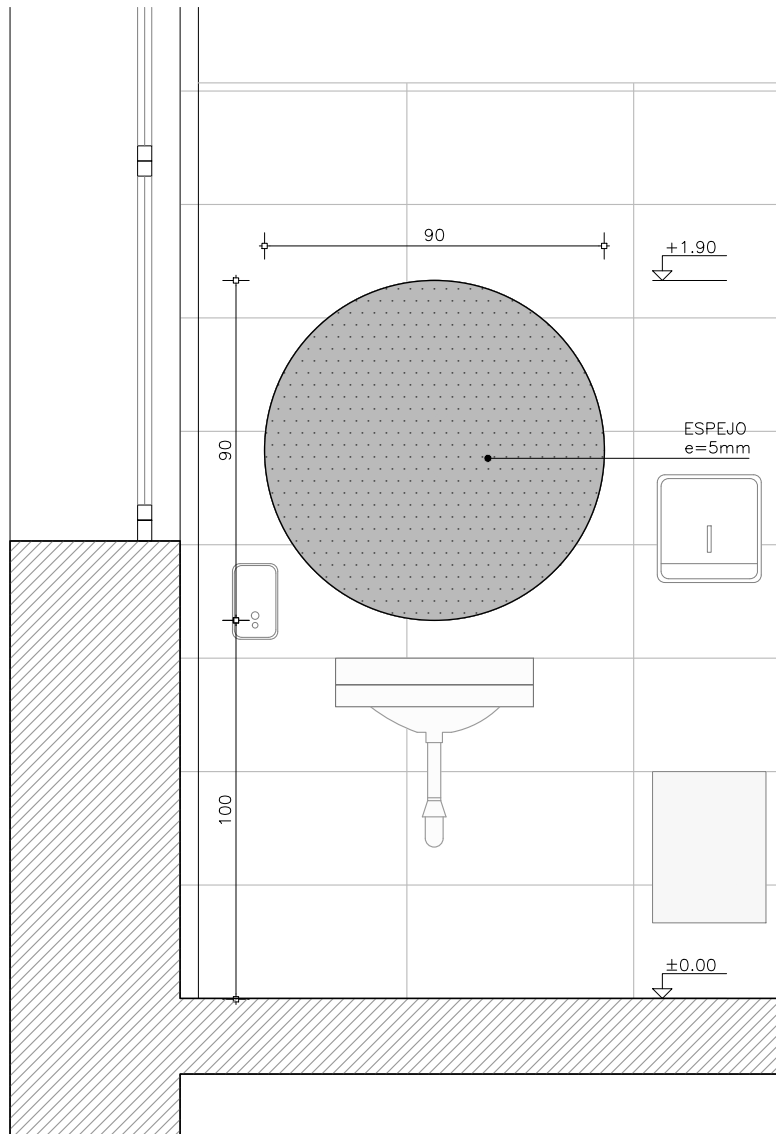

ALZADO  
escala 1/20

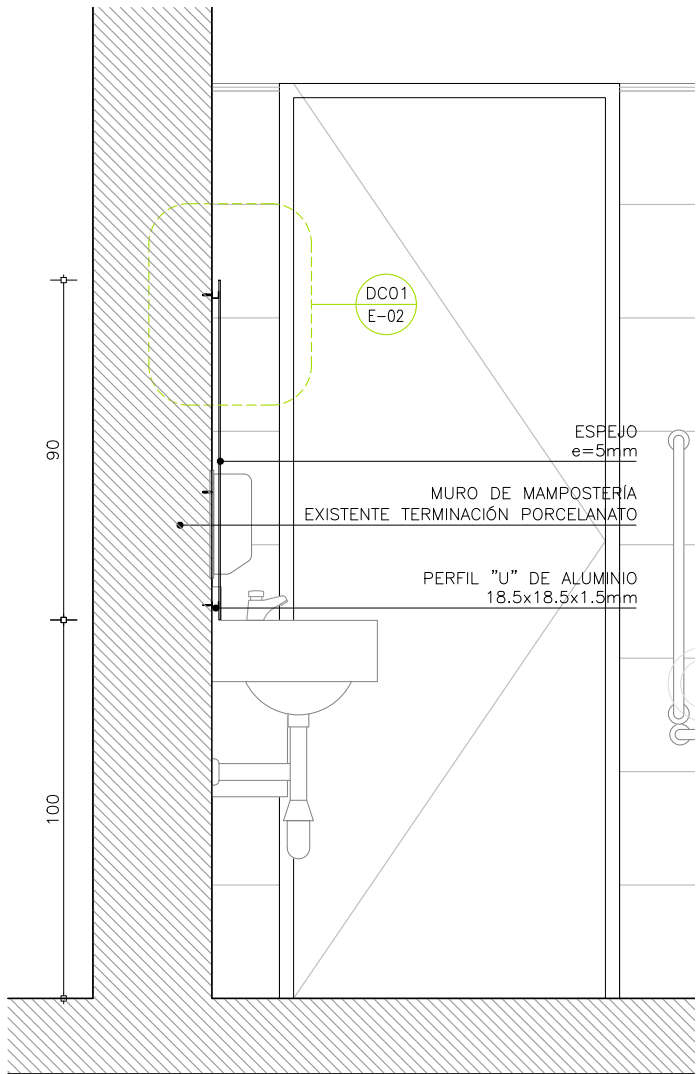

SECCIÓN  
escala 1/20

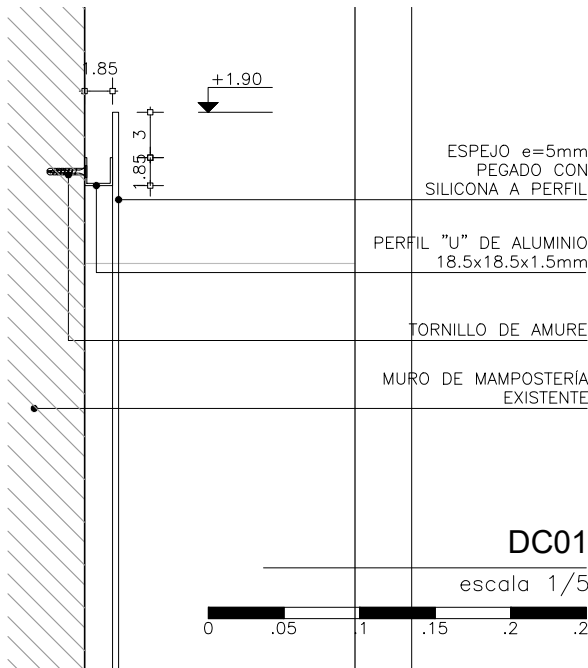

DC01

escala 1/5

CANTIDAD	IZ -	UBICACIÓN
1	DER -	SSH 3ER PISO / BOX PCD

TIPO	ESPEJO DE 90 cm DE DIÁMETRO.
	ESPESOR 5mm.
	PEGADO CON SILICONA A PERFILES "U" DE ALUMINIO.

NOTAS
LAS MEDIDAS ESTÁN EXPRESADAS EN CENTÍMETROS Y SE DEBERÁN RECTIFICAR EN OBRA.
LOS BORDES DEL ESPEJO DEBERÁN SER PULIDOS.
SE DEBERÁN SUMINISTRAR ESPEJOS Y PERFILES DE ALUMINIO.

UNIVERSIDAD DE LA REPÚBLICA  
DIRECCIÓN GENERAL  
DE ARQUITECTURA  
FACULTAD DE QUÍMICA

DIRECTOR: ARQ. HORACIO FLORA  
PROYECTO: ARQ. JAVIER MÁRQUEZ

EDIFICIO CENTRAL		<div>E02</div>
PLANILLA DE CRISTALES		
ESPEJO		
DIBUJADO JM	FECHA 03/05/2023	
REVISADO JM		
NOMBRE DE ARCHIVO	REEMPLAZA A	
A_CL_BT_E02_01.dwg		

ESCALA

1/20

1/5

E  
02

ESCALA  
1/20  
1/5

REV.	DESCRIPCIÓN	FECHA	APROBADO
1	EMISIÓN PARA LICITACIÓN	10/06/2023	
2			
3			

EL CONTENIDO DEL PRESENTE RECAUDO ES PROPIEDAD DE LA UNIVERSIDAD DE LA REPÚBLICA.  
QUEDA PROHIBIDA SU REPRODUCCIÓN O DISTRIBUCIÓN SIN AUTORIZACIÓN ESCRITA DE LOS AUTORES.

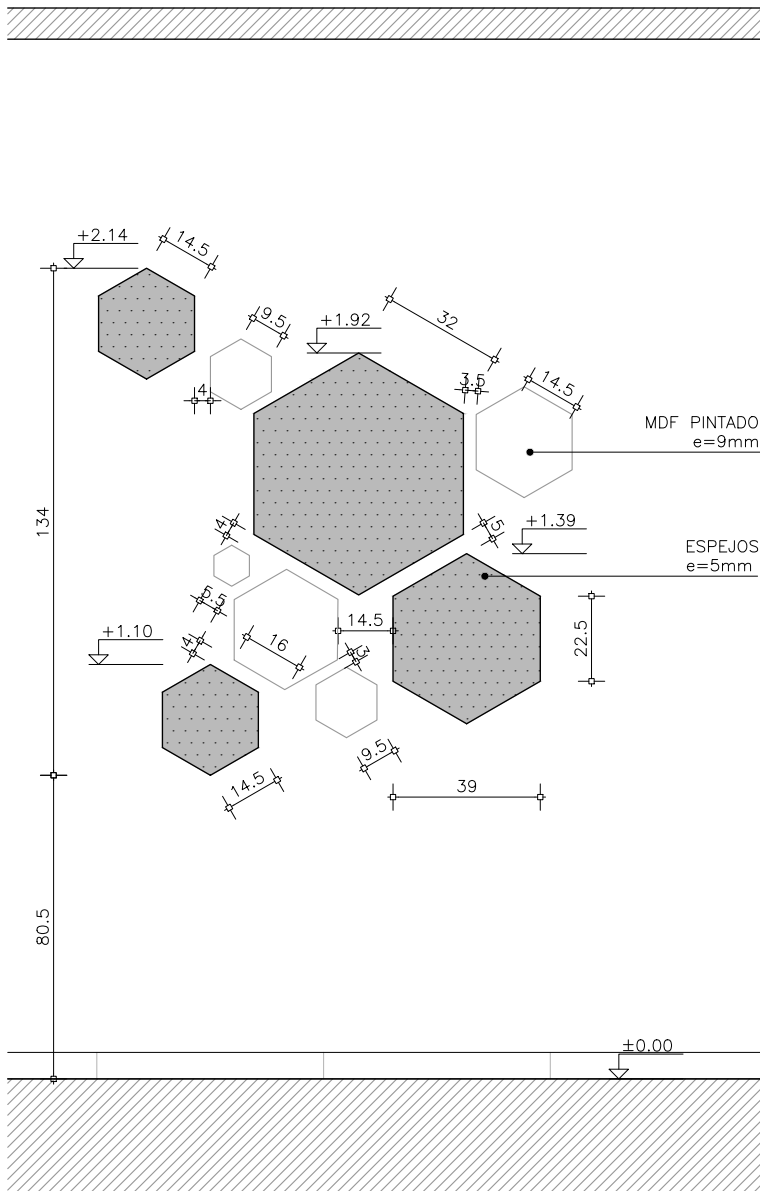

ALZADO  
escala 1/20

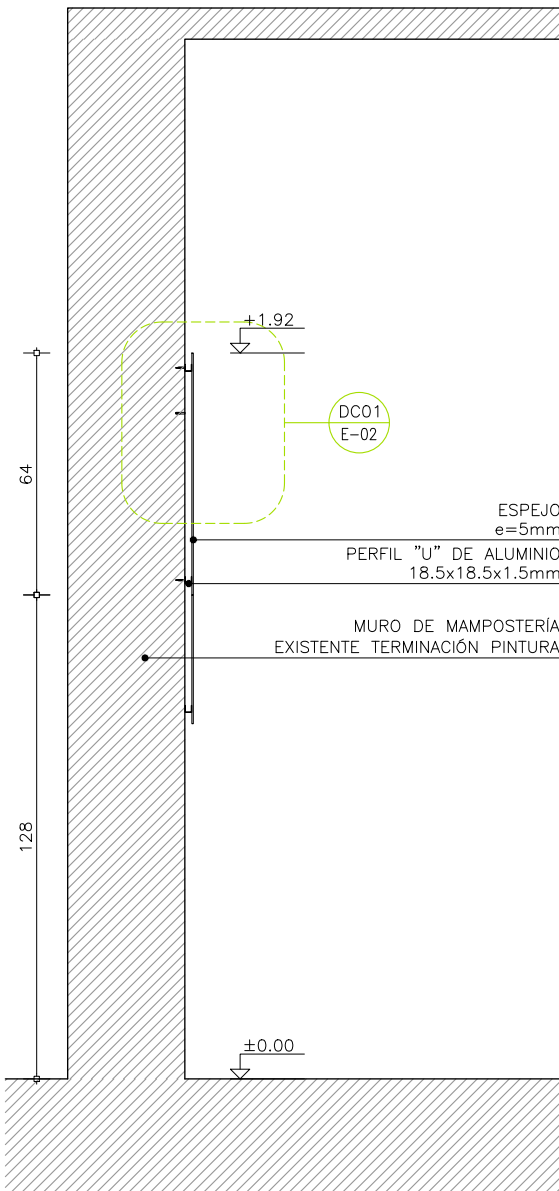

SECCIÓN  
escala 1/20

CANTIDAD	IZ	UBICACIÓN
1	-	SSH 3ER PISO
DER	-	

TIPO	ESPEJOS
	ESPESOR 5mm.
	PEGADO CON SILICONA A PERFILES "U" DE ALUMINIO.

NOTAS
LAS MEDIDAS ESTÁN EXPRESADAS EN CENTÍMETROS Y SE DEBERÁN RECTIFICAR EN OBRA.
LOS BORDES DEL ESPEJO DEBERÁN SER PULIDOS.
SE DEBERÁN SUMINISTRAR ESPEJOS Y PERFILES DE ALUMINIO.
LAS PIEZAS DE MDF SE TERMINAN CON ESMALTE SINTÉTICO BRILLANTE COLOR A DEFINIR. SE AMURAN DE IGUAL MODO

UNIVERSIDAD DE LA REPÚBLICA  
DIRECCIÓN GENERAL  
DE ARQUITECTURA  
FACULTAD DE QUÍMICA



DIRECTOR: ARQ. HORACIO FLORA  
PROYECTO: ARQ. JAVIER MÁRQUEZ

EDIFICIO CENTRAL	
PLANILLA DE CRISTALES	
ESPEJO	
DIBUJADO JM	FECHA 03/05/2023
REVISADO JM	
NOMBRE DE ARCHIVO	REEMPLAZA A
A_CL_BT_E03_01.dwg	

E  
03

ESCALA  
1/20

I N D I C E			
REV.	DESCRIPCIÓN	FECHA	APROBADO
1	EMISIÓN PARA LICITACIÓN	10/06/2023	
2			
3			

EL CONTENIDO DEL PRESENTE RECAUDO ES PROPIEDAD DE LA UNIVERSIDAD DE LA REPÚBLICA.  
QUEDA PROHIBIDA SU REPRODUCCIÓN O DISTRIBUCIÓN SIN AUTORIZACIÓN ESCRITA DE LOS AUTORES.

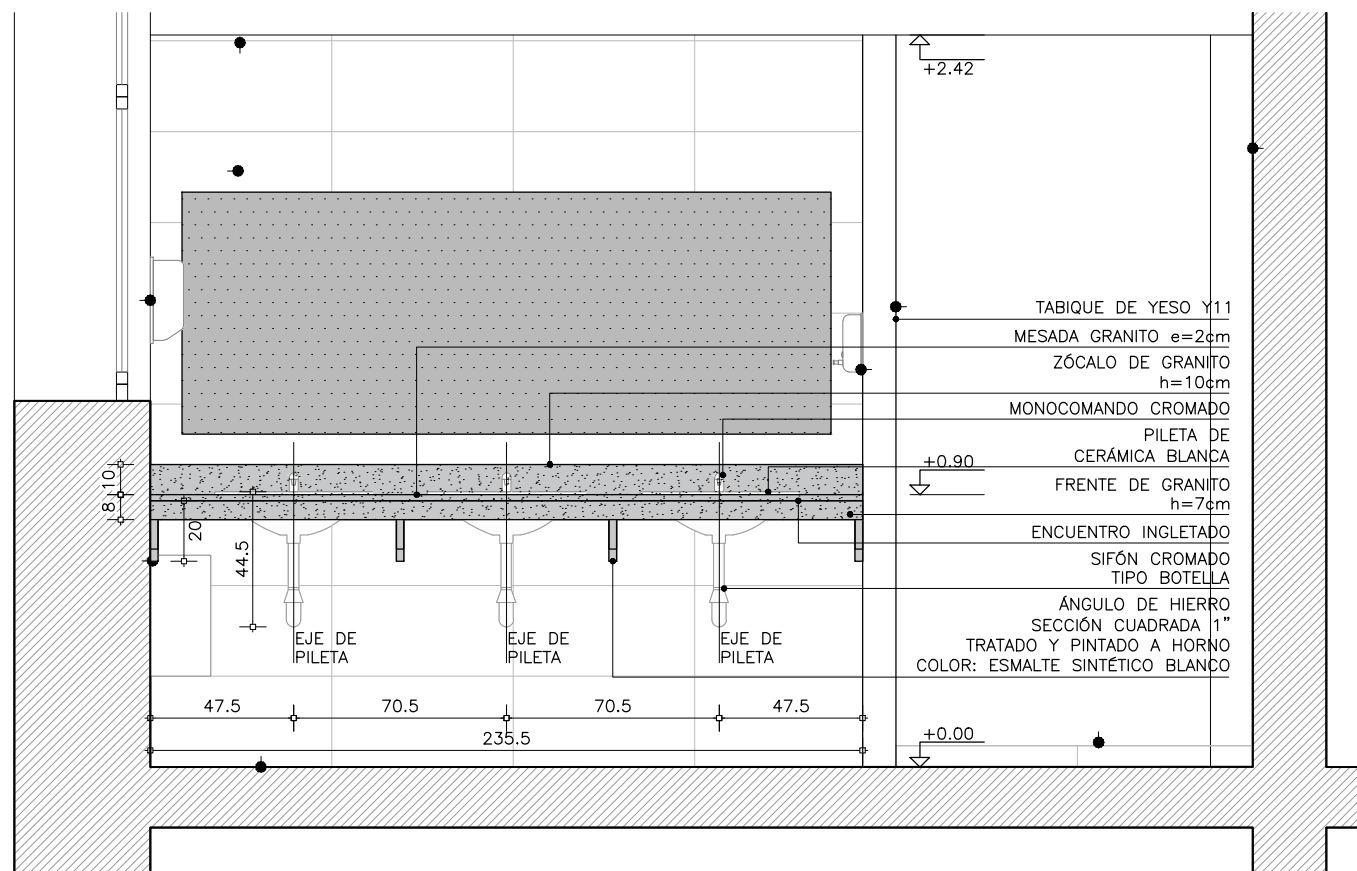

ALZADO

escala 1/25

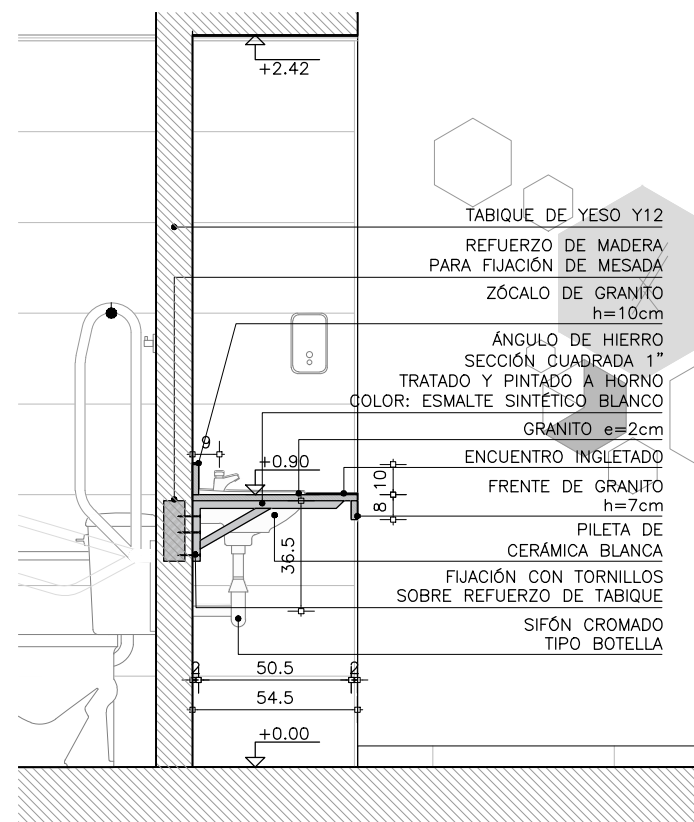
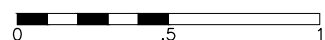

SECCIÓN

escala 1/25

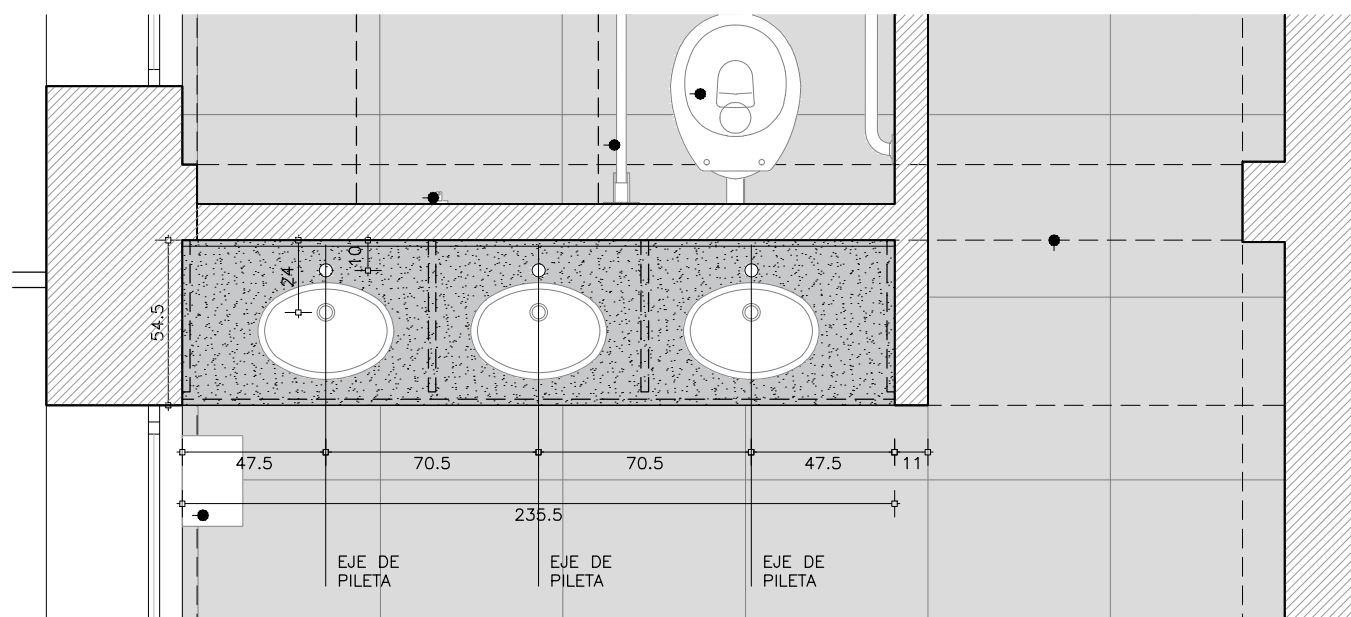
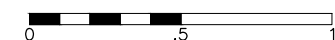

PLANTA

escala 1/25

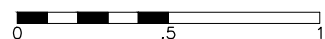

UNIVERSIDAD DE LA REPÚBLICA  
DIRECCIÓN GENERAL  
DE ARQUITECTURA  
FACULTAD DE QUÍMICA



DIRECTOR: ARQ. HORACIO FLORA  
PROYECTO: ARQ. JAVIER MÁRQUEZ

EDIFICIO CENTRAL

PLANILLA MESADA

MESADA CON PILETAS

DIBUJADO SL  
REVISADO JM

FECHA 11/05/2023

NOMBRE DE ARCHIVO  
A\_CL\_BT\_M01\_02.dwg

REEMPLAZA A  
A\_CL\_BT\_M01\_01.dwg

M  
01

ESCALA  
1/50

I N D I C E			
REV.	DESCRIPCION	FECHA	APROBADO
1	EMISIÓN PARA LICITACIÓN	10/06/2023	
2			
3			

EL CONTENIDO DEL PRESENTE RECAUDO ES PROPIEDAD DE LA UNIVERSIDAD DE LA REPÚBLICA.  
QUEDA PROHIBIDA SU REPRODUCCIÓN O DISTRIBUCIÓN SIN AUTORIZACIÓN ESCRITA DE LOS AUTORES.

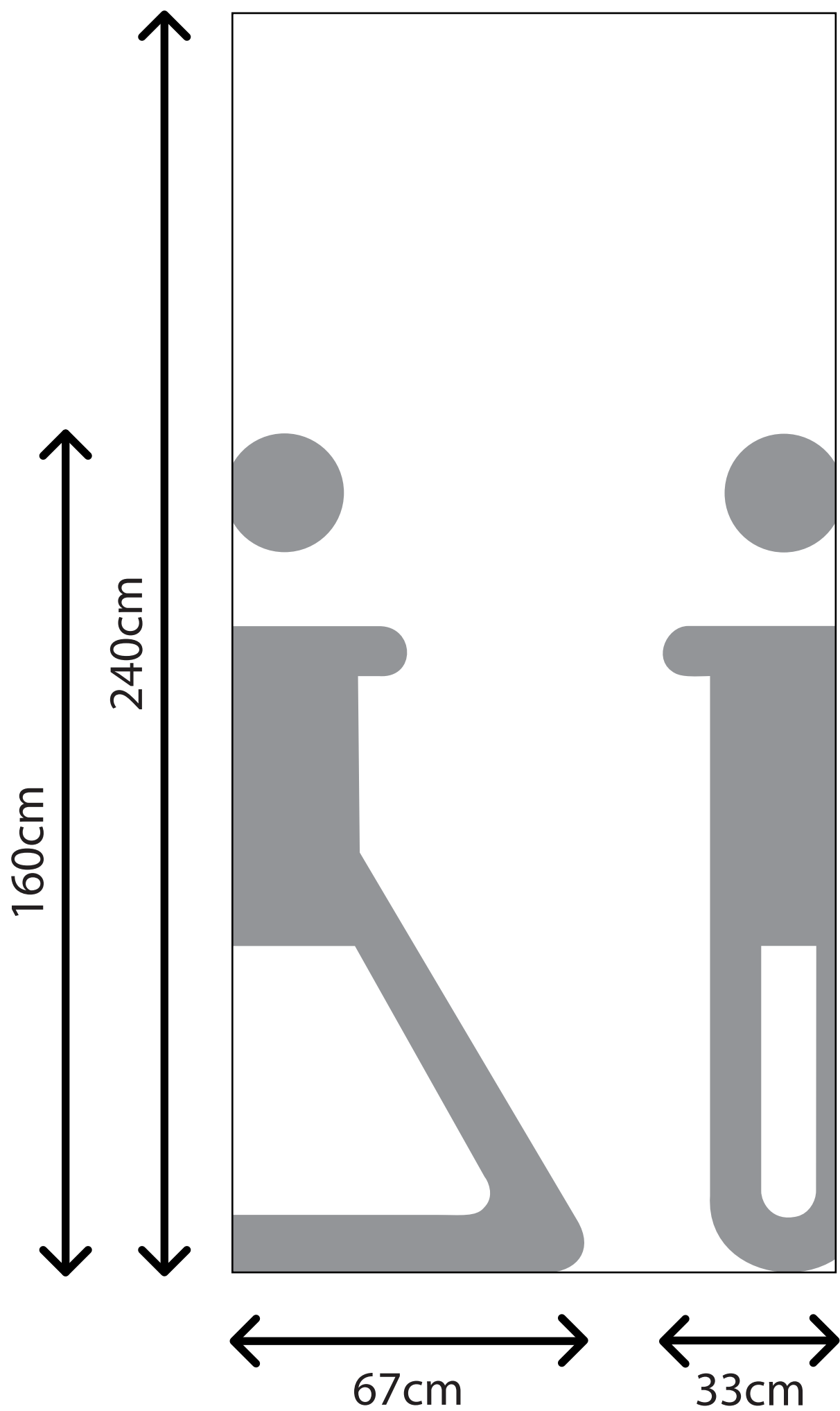

Vinilo de corte opaco gris oscuro

Escala 1:100



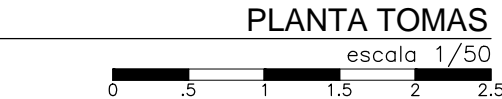

EL CONTENIDO DEL PRESENTE RECAUDO ES PROPIEDAD DE LA UNIVERSIDAD DE LA REPÚBLICA.  
QUEDA PROHIBIDA SU REPRODUCCIÓN O DISTRIBUCIÓN SIN AUTORIZACIÓN ESCRITA DE LOS AUTORES.