

Listado de láminas VIGILANCIA CENTRAL

lámina	nombre	tema	escala	tamaño hoja	Nº hojas	observaciones	nombre de archivo
Albañilería							
A100	Ubicación	Indica sector de actuación	1_250	A3	1		A_CL_EV_400_06
A400	Planta baja - vigilancia	planta baja de proyecto	1_50	A3	2		A_CL_EV_400_06
A300	Corte AA	Corte longitudinal	1_50	A3	1		A_CL_EV_400_06
A301	Corte BB	Corte longitudinal	1_50	A3	1	no emitida	A_CL_EV_400_06
A302	Corte CC	Corte transversal	1_50	A3	1	no emitida	A_CL_EV_400_06
A303	Corte DD	Corte transversal	1_50	A3	1		A_CL_EV_400_06
A304	Corte EE	Corte transversal	1_50	A3	1		A_CL_EV_400_06
Demoliciones							
A900 1-2	Plantas - vigilancia	Demoliciones en planta baja	1_50	A3	2		A_CL_EV_900_04
A901	Corte AA	Demoliciones en sector	1_50	A3	1		A_CL_EV_900_04
A902	Corte BB	Demoliciones en sector	1_50	A3	1		A_CL_EV_900_04
A903	Corte CC	Demoliciones en sector	1_50	A3	1		A_CL_EV_900_04
A904	Corte DD	Demoliciones en sector	1_50	A3	1		A_CL_EV_900_04
Planillas							
A01	Ventana Proyectante	aluminio	1_25	A3	1		A_CL_EV_A01_01
C01	Escritorio vigilancia	carpintería	1_20	A3	1		A_CL_EV_C01_01
C02	Mueble llaves	carpintería	1_20	A3	1		A_CL_EV_C02_01
C03	Puerta batiente depósito	carpintería	1_20 y 1_5	A3	1		A_CL_EV_C03_02
C04	Estanterías	carpintería	1_20 y 1_25	A3	1		A_CL_EV_C04_01
C05	Puerta pivotante	carpintería	1_20 y 1_5	A3	1		A_CL_EV_C05_02
C06	Puerta locales 01 y 051	carpintería	1_20 y 1_5	A3	1		A_CL_EV_C06_01
C07	Puerta corrediza	carpintería	1_20 y 1_5	A3	1		A_CL_EV_C07_01
Estructura							
E400	Planta baja - sector	Estructura entrepiso	1_50	A3	1		E_CL_EV_400_02
E300	Corte AA	Estructura entrepiso	1_50	A3	1		E_CL_EV_400_02
E301	Corte BB	Estructura entrepiso	1_50	A3	1		E_CL_EV_400_02
Eléctrica							
EL401	Planta baja - sector	Luces, potencia y datos	1_50	A3	1		EL_CL_EV_400_01
EL402	Entrepiso - sector	Luces, potencia y datos	1_50	A3	1		EL_CL_EV_400_01

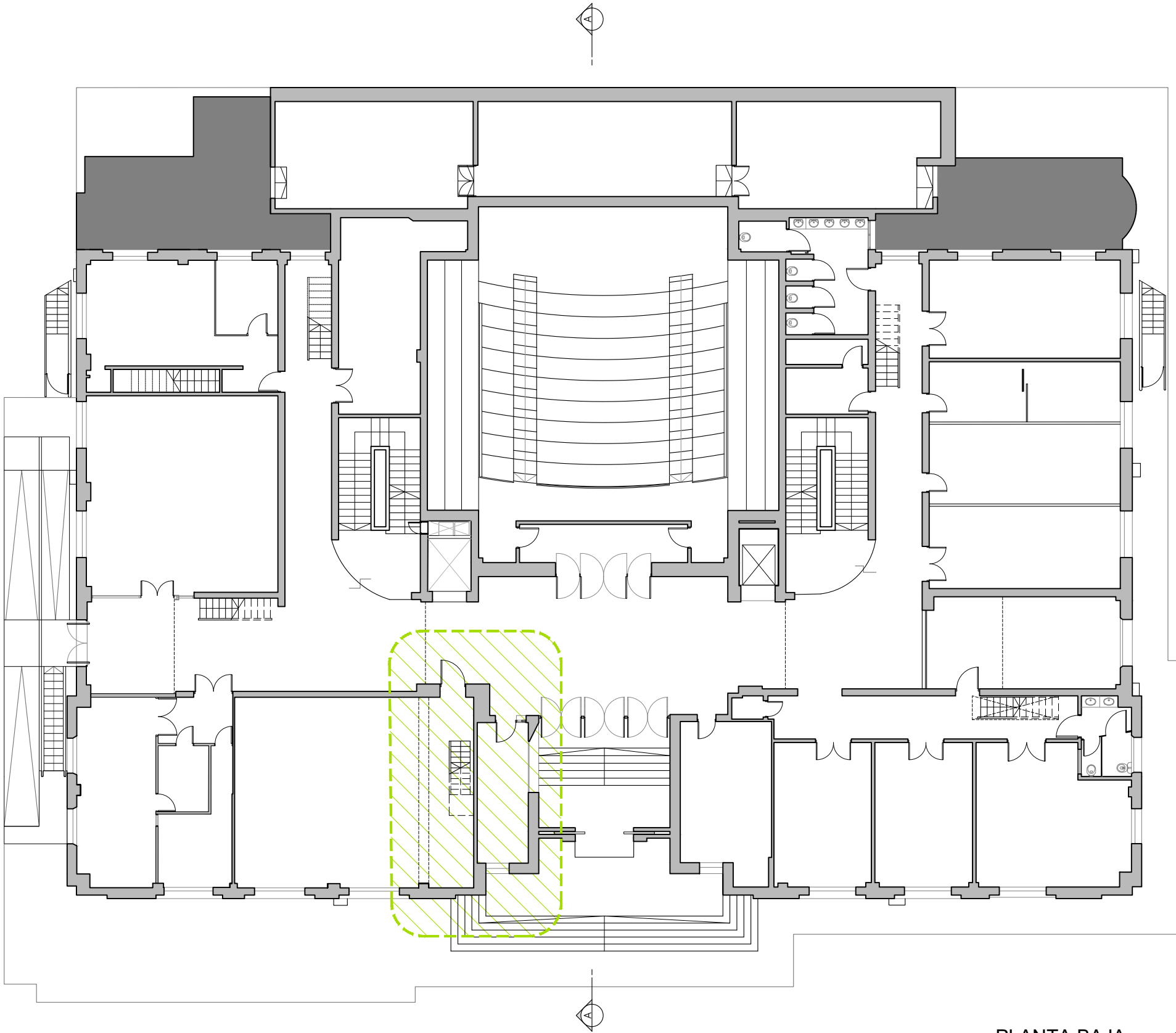

PLANTA BAJA esc. 1:200

0 1 2 3 4 5 10

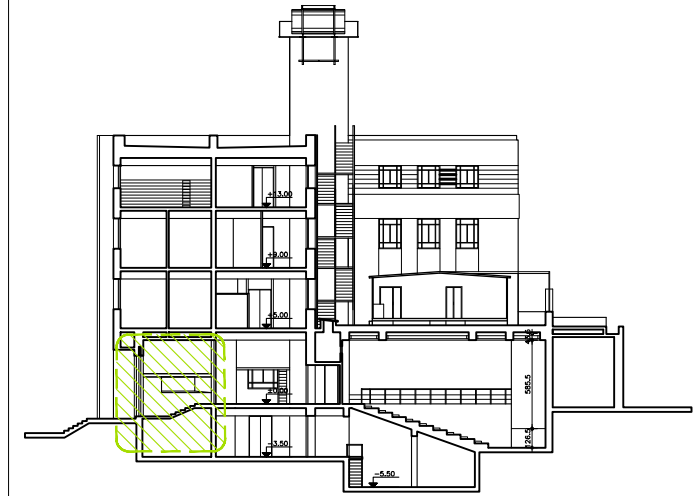

CORTE AA esc. 1:500

0 5 10 20

REFERENCIA

 SECTOR A INTERVENIR

UNIVERSIDAD DE LA REPÚBLICA
DIRECCIÓN GENERAL
DE ARQUITECTURA
FACULTAD DE QUÍMICA

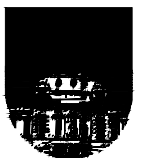

DIRECTOR: ARQ. HORACIO FLORA
PROYECTO: ARQ. JAVIER MÁRQUEZ

EDIFICIO CENTRAL	
ALBAÑILERÍA	
PLANTA UBICACIÓN	
DIBUJADO SL	FECHA 12/12/2022
REVISADO JM	
NOMBRE DE ARCHIVO	REEMPLAZA A
A_CL_EV_400_06.dwg	A_CL_EV_400_05.dwg

A
100

ESCALA
1/200
1/500

I N D I C E			
REV.	DESCRIPCION	FECHA	APROBADO
1	EMISIÓN PARA LICITACIÓN	15/04/2023	
2			
3			

EL CONTENIDO DEL PRESENTE RECAUDO ES PROPIEDAD DE LA UNIVERSIDAD DE LA REPÚBLICA.
QUEDA PROHIBIDA SU REPRODUCCIÓN O DISTRIBUCIÓN SIN AUTORIZACIÓN ESCRITA DE LOS AUTORES.

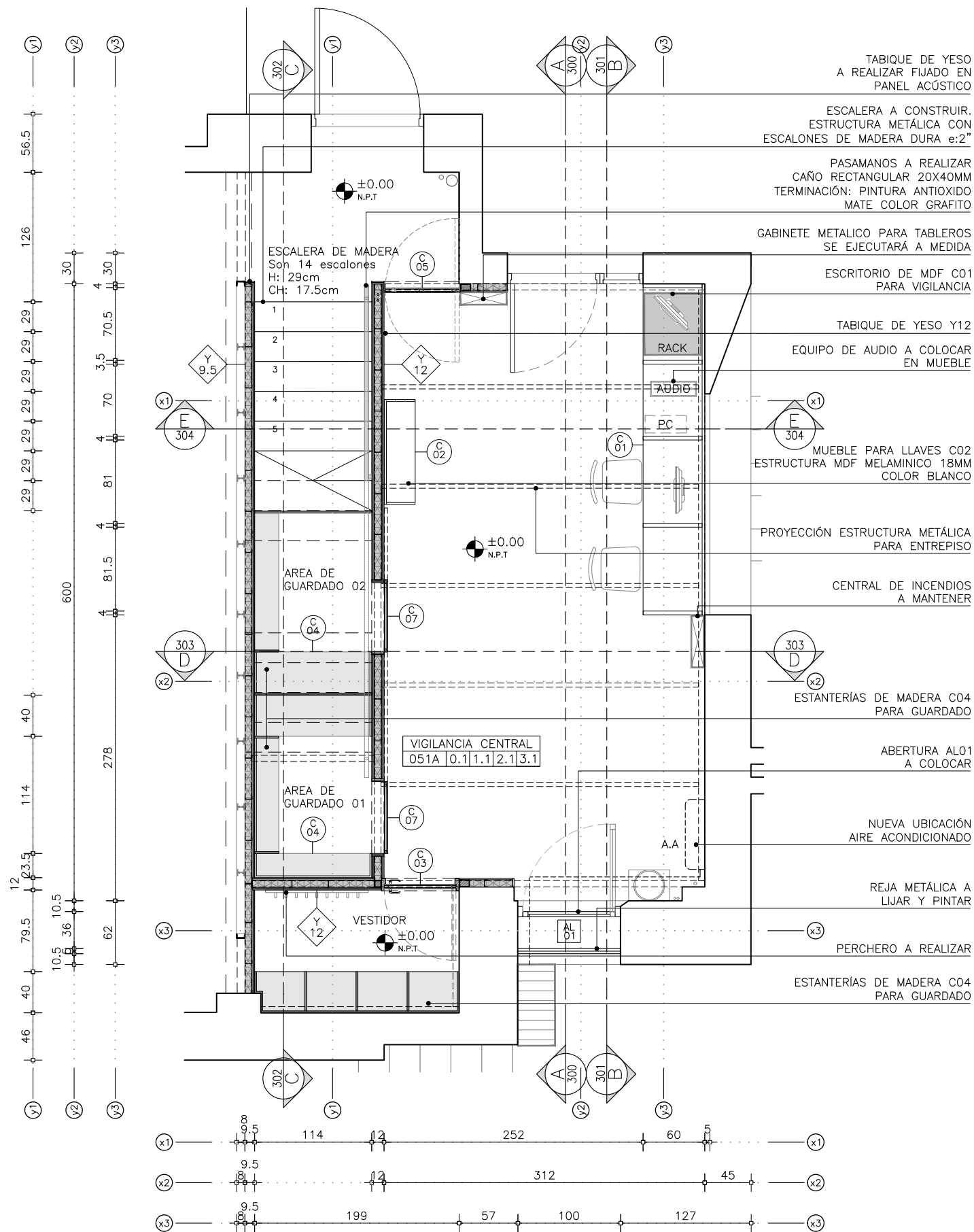

ALBAÑILERÍA VIGILANCIA
PLANTA BAJA
escala 1/50

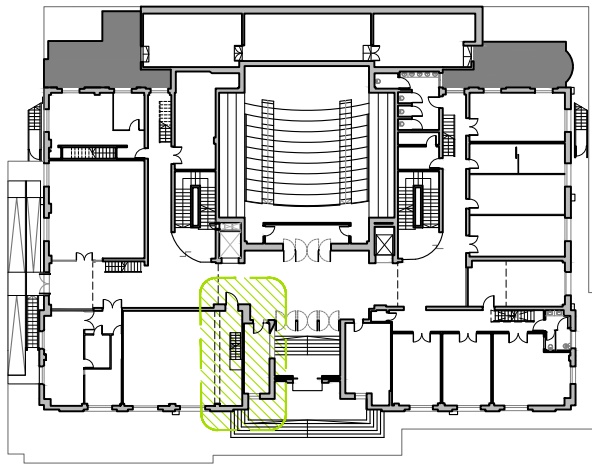

REFERENCIAS

- MUROS:
- TABIQUE DE 12 cm: MONTANTE DE 7cm + DOBLE PLACA DE YESO e: 1,25mm + TERMINACIÓN PINTURA LÁTEX SUPERLAVABLE COLOR BLANCO
 - TABIQUE DE 10 cm: MONTANTE DE 7cm + PLACA DE YESO e: 1,25cm + TERMINACIÓN PINTURA LÁTEX SUPERLAVABLE COLOR BLANCO
 - TABIQUE DE 9.5 cm: MONTANTE DE 7cm + DOBLE PLACA DE YESO e: 1,25cm (UNA SOLA CARA) + TERMINACIÓN PINTURA LÁTEX SUPERLAVABLE COLOR BLANCO

LOCAL				
N° local	0.0 Cielorraso	1.0 Muros	2.0 Pavimento	3.0 Zócalo
C6d	TERMINACIONES			
0.1	Enduido y pintura para cielorrasos antihongos color blanco			
0.2	Yeso + pintura para cielorrasos antihongos color blanco			
1.1	Pintura latex superlavable blanca			
1.2	Yeso + Enduido + pintura latex color pelícano			
2.1	Baldosa existente 20x20			
2.2	Tablas de madera dura e:2"			
3.1	Zócalo cerámico existente			

UNIVERSIDAD DE LA REPÚBLICA
DIRECCIÓN GENERAL
DE ARQUITECTURA
FACULTAD DE QUÍMICA

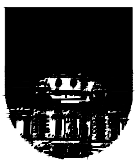

DIRECTOR: ARQ. HORACIO FLORA
PROYECTO: ARQ. JAVIER MÁRQUEZ

EDIFICIO CENTRAL	
ALBAÑILERÍA	
VIGILANCIA - PLANTA BAJA	
DIBUJADO SL	FECHA 12/12/2022
REVISADO JM	
NOMBRE DE ARCHIVO	REEMPLAZA A
A_CL_EV_400_06.dwg	A_CL_EV_400_05.dwg

A
400
1/2

ESCALA
1/50

I N D I C E			
REV.	DESCRIPCION	FECHA	APROBADO
1	EMISIÓN PARA LICITACIÓN	15/04/2023	
2			
3			

EL CONTENIDO DEL PRESENTE RECAUDO ES PROPIEDAD DE LA UNIVERSIDAD DE LA REPÚBLICA.
QUEDA PROHIBIDA SU REPRODUCCIÓN O DISTRIBUCIÓN SIN AUTORIZACIÓN ESCRITA DE LOS AUTORES.

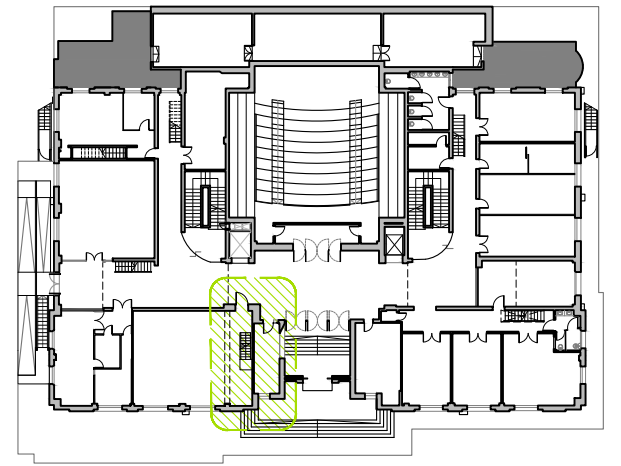
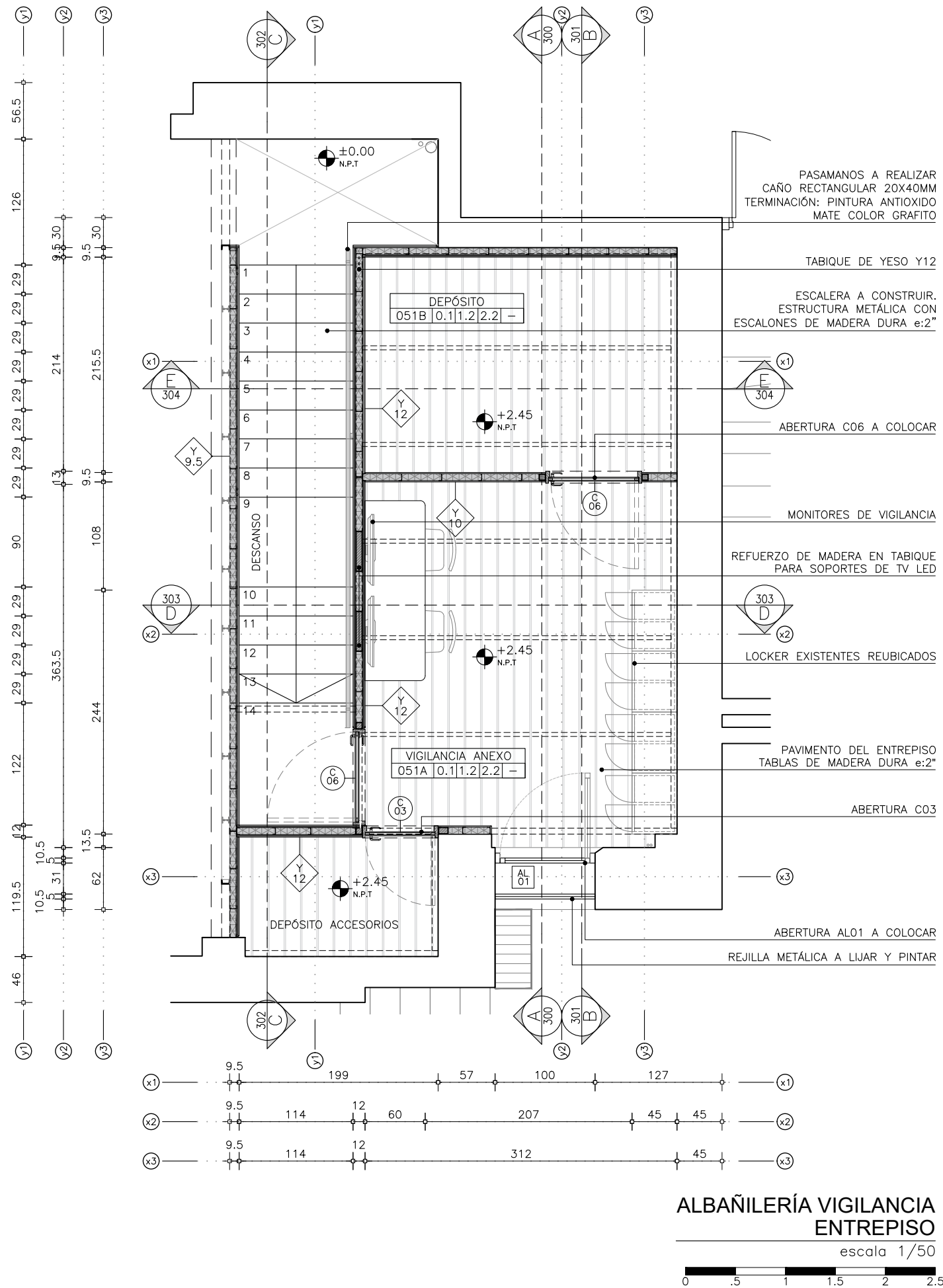

REFERENCIAS

- MUROS:
- TABIQUE DE 12 cm: MONTANTE DE 7cm + DOBLE PLACA DE YESO e: 1,25mm + TERMINACIÓN PINTURA LÁTEX SUPERLAVABLE COLOR BLANCO
 - TABIQUE DE 10 cm: MONTANTE DE 7cm + PLACA DE YESO e: 1,25cm + TERMINACIÓN PINTURA LÁTEX SUPERLAVABLE COLOR BLANCO
 - TABIQUE DE 9.5 cm: MONTANTE DE 7cm + DOBLE PLACA DE YESO e: 1,25cm (UNA SOLA CARA) + TERMINACIÓN PINTURA LÁTEX SUPERLAVABLE COLOR BLANCO

LOCAL				
N° local	0.0 Cielorraso	1.0 Muros	2.0 Pavimento	3.0 Zócalo
C6d	TERMINACIONES			
0.1	Enduído y pintura para cielorrasos antihongos color blanco			
0.2	Yeso + pintura para cielorrasos antihongos color blanco			
1.1	Pintura latex superlavable blanca			
1.2	Yeso + Enduído + pintura latex color pelícano			
2.1	Baldosa existente 20x20			
2.2	Tablas de madera dura e:2"			
3.1	Zócalo cerámico existente			

UNIVERSIDAD DE LA REPÚBLICA
DIRECCIÓN GENERAL
DE ARQUITECTURA
FACULTAD DE QUÍMICA



DIRECTOR: ARQ. HORACIO FLORA
PROYECTO: ARQ. JAVIER MÁRQUEZ

EDIFICIO CENTRAL		A 400 2/2 ESCALA 1/50
ALBAÑILERÍA		
VIGILANCIA - ENTREPISO		
DIBUJADO SL	FECHA 12/12/2022	
REVISADO JM		
NOMBRE DE ARCHIVO	REEMPLAZA A	
A_CL_EV_400_06.dwg	A_CL_EV_400_05.dwg	

I N D I C E			
REV.	DESCRIPCION	FECHA	APROBADO
1	EMISIÓN PARA LICITACIÓN	15/04/2023	
2			
3			

EL CONTENIDO DEL PRESENTE RECAUDO ES PROPIEDAD DE LA UNIVERSIDAD DE LA REPÚBLICA.
QUEDA PROHIBIDA SU REPRODUCCIÓN O DISTRIBUCIÓN SIN AUTORIZACIÓN ESCRITA DE LOS AUTORES.

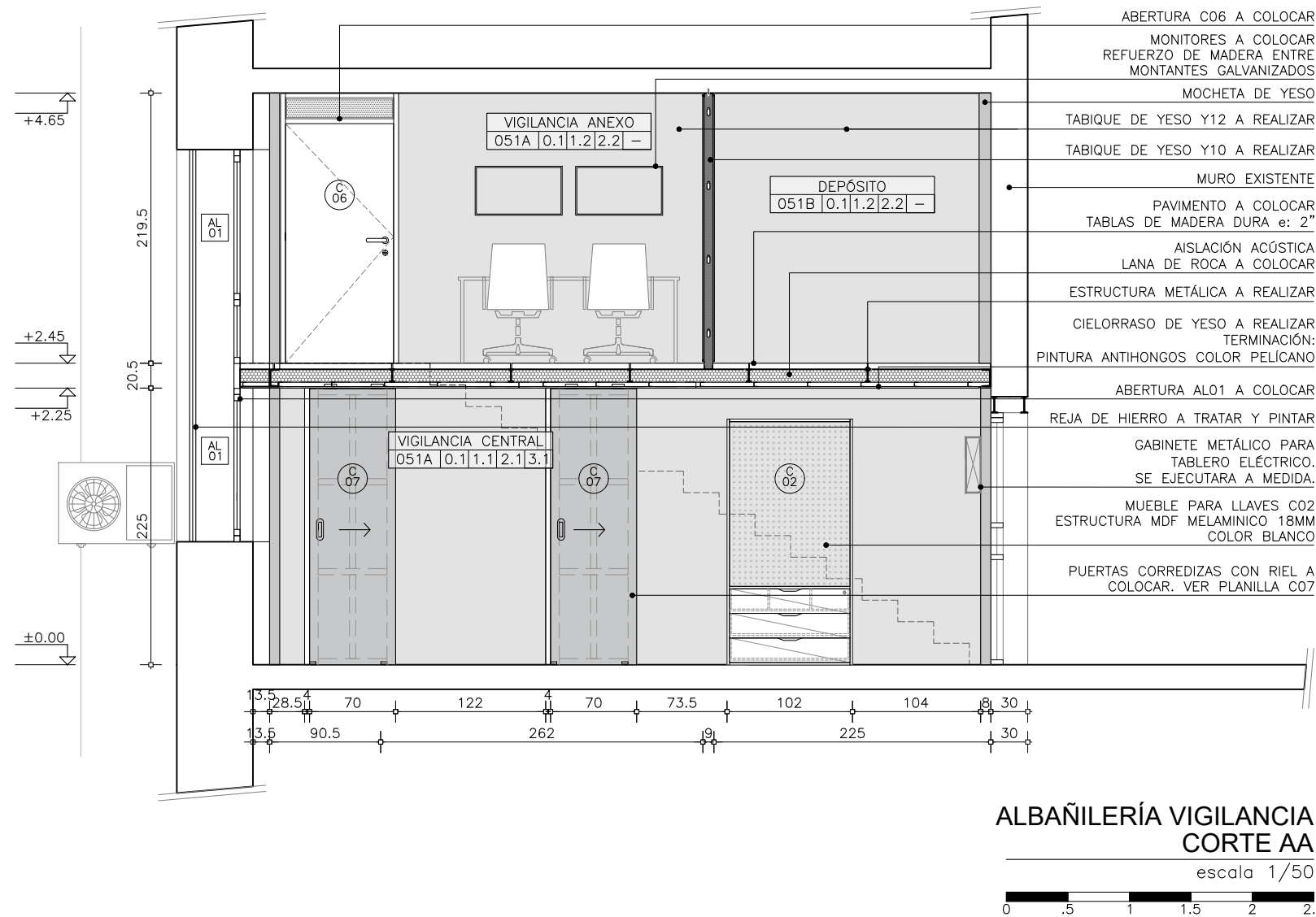

REFERENCIAS

MUROS:

- Y 12** TABIQUE DE 12 cm: MONTANTE DE 7cm + DOBLE PLACA DE YESO e: 1,25mm + TERMINACIÓN PINTURA LÁTEX SUPERLAVABLE COLOR BLANCO
- Y 10** TABIQUE DE 10 cm: MONTANTE DE 7cm + PLACA DE YESO e: 1,25cm + TERMINACIÓN PINTURA LÁTEX SUPERLAVABLE COLOR BLANCO
- Y 9.5** TABIQUE DE 9.5 cm: MONTANTE DE 7cm + DOBLE PLACA DE YESO e: 1,25cm (UNA SOLA CARA) + TERMINACIÓN PINTURA LÁTEX SUPERLAVABLE COLOR BLANCO

LOCAL

N° local	0.0 Cielorraso	1.0 Muros	2.0 Pavimento	3.0 Zócalo
C6d	TERMINACIONES			
0.1	Enduido y pintura para cielorrasos antihongos color blanco			
0.2	Yeso + pintura para cielorrasos antihongos color blanco			
1.1	Pintura latex superlavable blanca			
1.2	Yeso + Enduido + pintura latex color pelícano			
2.1	Baldosa existente 20x20			
2.2	Tablas de madera dura e:2"			
3.1	Zócalo cerámico existente			

UNIVERSIDAD DE LA REPÚBLICA
DIRECCIÓN GENERAL
DE ARQUITECTURA
FACULTAD DE QUÍMICA



DIRECTOR: ARQ. HORACIO FLORA
PROYECTO: ARQ. JAVIER MÁRQUEZ

EDIFICIO CENTRAL	
ALBAÑILERÍA	
VIGILANCIA - CORTE AA	
DIBUJADO SL	FECHA 12/12/2022
REVISADO JM	
NOMBRE DE ARCHIVO	REEMPLAZA A
A_CL_EV_400_06.dwg	A_CL_EV_400_05.dwg

A
300
ESCALA
1/50

I N D I C E			
REV.	DESCRIPCION	FECHA	APROBADO
1	EMISIÓN PARA LICITACIÓN	15/04/2023	
2			
3			

EL CONTENIDO DEL PRESENTE RECAUDO ES PROPIEDAD DE LA UNIVERSIDAD DE LA REPÚBLICA.
QUEDA PROHIBIDA SU REPRODUCCIÓN O DISTRIBUCIÓN SIN AUTORIZACIÓN ESCRITA DE LOS AUTORES.

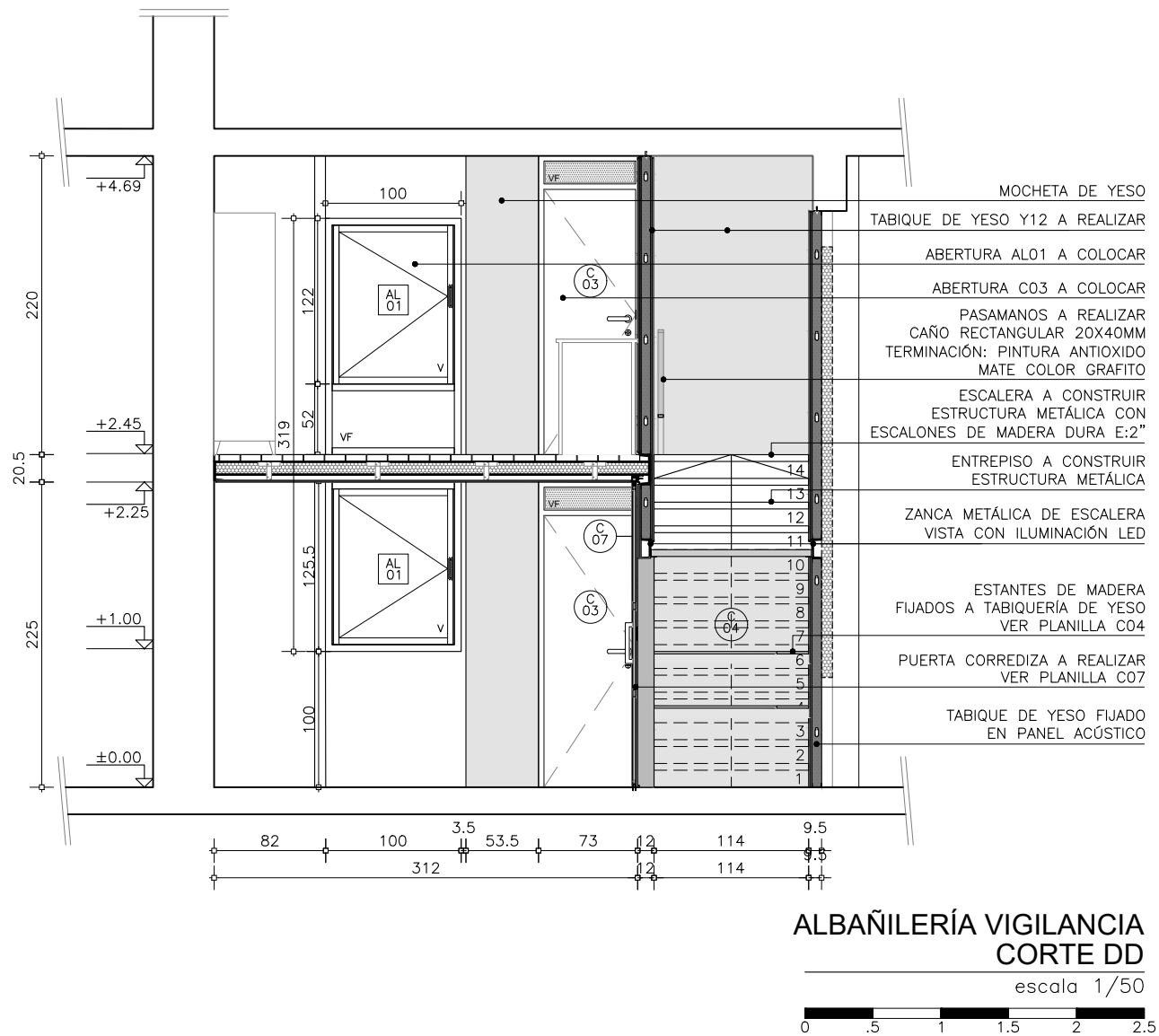

REFERENCIAS

MUROS:

- Y 12** TABIQUE DE 12 cm: MONTANTE DE 7cm + DOBLE PLACA DE YESO e: 1,25mm + TERMINACIÓN PINTURA LÁTEX SUPERLAVABLE COLOR BLANCO
- Y 10** TABIQUE DE 10 cm: MONTANTE DE 7cm + PLACA DE YESO e: 1,25cm + TERMINACIÓN PINTURA LÁTEX SUPERLAVABLE COLOR BLANCO
- Y 9.5** TABIQUE DE 9.5 cm: MONTANTE DE 7cm + DOBLE PLACA DE YESO e: 1,25cm (UNA SOLA CARA) + TERMINACIÓN PINTURA LÁTEX SUPERLAVABLE COLOR BLANCO

LOCAL				
N° local	0.0 Cielorraso	1.0 Muros	2.0 Pavimento	3.0 Zócalo
C6d	TERMINACIONES			
0.1	Enduído y pintura para cielorrasos antihongos color blanco			
0.2	Yeso + pintura para cielorrasos antihongos color blanco			
1.1	Pintura latex superlavable blanca			
1.2	Yeso + Enduído + pintura latex color pelícano			
2.1	Baldosa existente 20x20			
2.2	Tablas de madera dura e:2"			
3.1	Zócalo cerámico existente			

UNIVERSIDAD DE LA REPÚBLICA
DIRECCIÓN GENERAL
DE ARQUITECTURA
FACULTAD DE QUÍMICA



DIRECTOR: ARQ. HORACIO FLORA
PROYECTO: ARQ. JAVIER MÁRQUEZ

EDIFICIO CENTRAL			A 303
ALBAÑILERÍA			
VIGILANCIA - CORTE DD			
DIBUJADO SL REVISADO JM			
FECHA		12/12/2022	ESCALA 1/50
NOMBRE DE ARCHIVO A_CL_EV_400_06.dwg			
REEMPLAZA A		A_CL_EV_400_05.dwg	

I N D I C E			
REV.	DESCRIPCION	FECHA	APROBADO
1	EMISIÓN PARA LICITACIÓN	15/04/2023	
2			
3			

EL CONTENIDO DEL PRESENTE RECAUDO ES PROPIEDAD DE LA UNIVERSIDAD DE LA REPÚBLICA.
QUEDA PROHIBIDA SU REPRODUCCIÓN O DISTRIBUCIÓN SIN AUTORIZACIÓN ESCRITA DE LOS AUTORES.

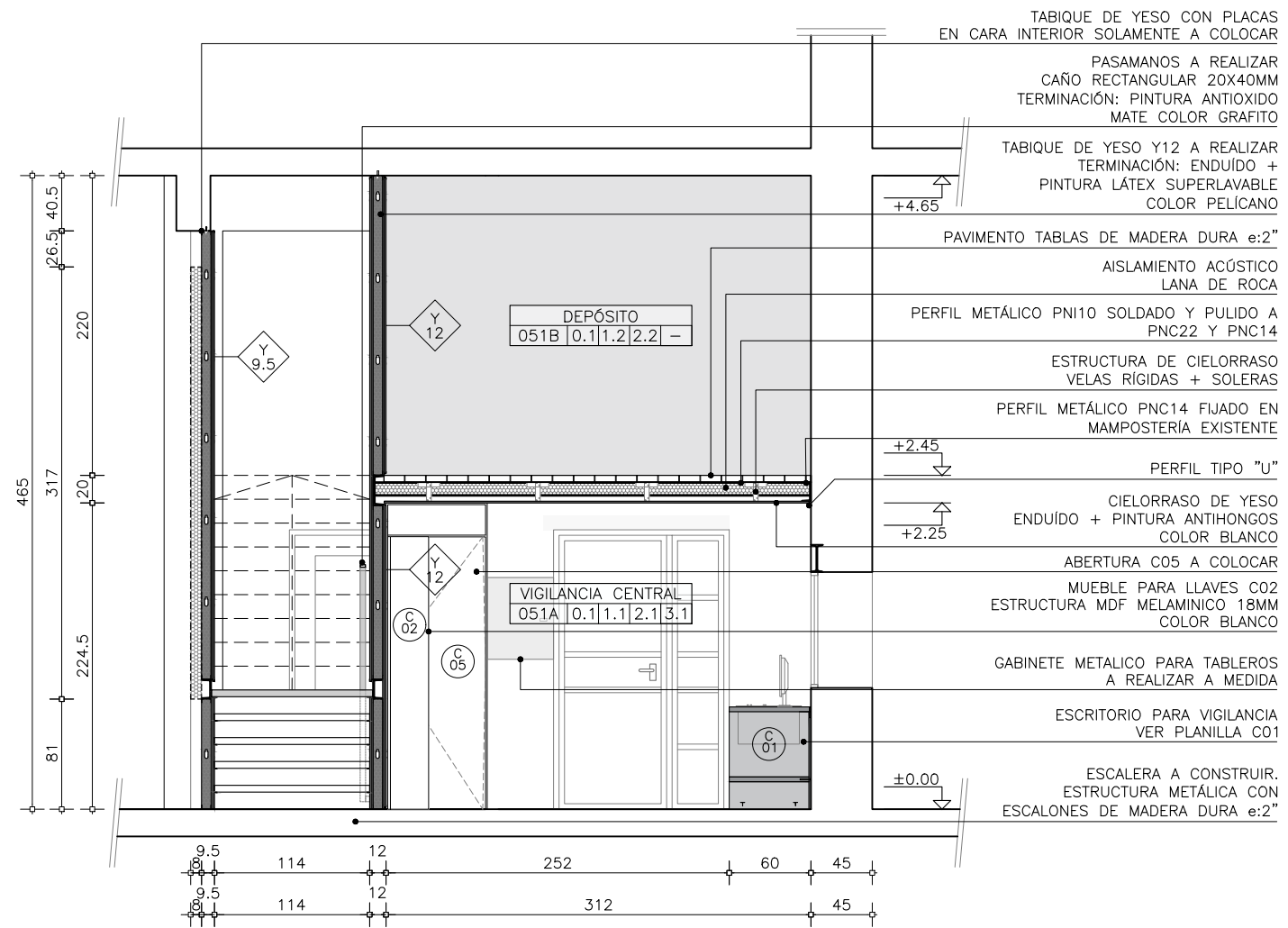

CORTE VIGILANCIA
CORTE EE
escala 1/50

REFERENCIAS

MUROS:



TABIQUE DE 12 cm: MONTANTE DE 7cm + DOBLE PLACA DE YESO e: 1,25mm + TERMINACIÓN PINTURA LÁTEX SUPERLAVABLE COLOR BLANCO



TABIQUE DE 10 cm: MONTANTE DE 7cm + PLACA DE YESO e: 1,25cm + TERMINACIÓN PINTURA LÁTEX SUPERLAVABLE COLOR BLANCO



TABIQUE DE 9.5 cm: MONTANTE DE 7cm + DOBLE PLACA DE YESO e: 1,25cm (UNA SOLA CARA) + TERMINACIÓN PINTURA LÁTEX SUPERLAVABLE COLOR BLANCO

LOCAL				
N° local	0.0 Cielorraso	1.0 Muros	2.0 Pavimento	3.0 Zócalo
Cód	TERMINACIONES			
0.1	Enduído y pintura para cielorrasos antihongos color blanco			
0.2	Yeso + pintura para cielorrasos antihongos color blanco			
1.1	Pintura latex superlavable blanca			
1.2	Yeso + Enduído + pintura latex color pelícano			
2.1	Baldosa existente 20x20			
2.2	Tablas de madera dura e:2"			
3.1	Zócalo cerámico existente			

UNIVERSIDAD DE LA REPÚBLICA
DIRECCIÓN GENERAL
DE ARQUITECTURA
FACULTAD DE QUÍMICA



DIRECTOR: ARQ. HORACIO FLORA
PROYECTO: ARQ. JAVIER MÁRQUEZ

EDIFICIO CENTRAL			A 304
ALBAÑILERÍA			
VIGILANCIA - CORTE EE			
DIBUJADO SL REVISADO JM			
FECHA		12/12/2022	ESCALA 1/50
NOMBRE DE ARCHIVO			
REEMPLAZA A			
A_CL_EV_400_06.dwg		A_CL_EV_400_05.dwg	

I N D I C E			
REV.	DESCRIPCION	FECHA	APROBADO
1	EMISIÓN PARA LICITACIÓN	15/04/2023	
2			
3			

EL CONTENIDO DEL PRESENTE RECAUDO ES PROPIEDAD DE LA UNIVERSIDAD DE LA REPÚBLICA.
QUEDA PROHIBIDA SU REPRODUCCIÓN O DISTRIBUCIÓN SIN AUTORIZACIÓN ESCRITA DE LOS AUTORES.

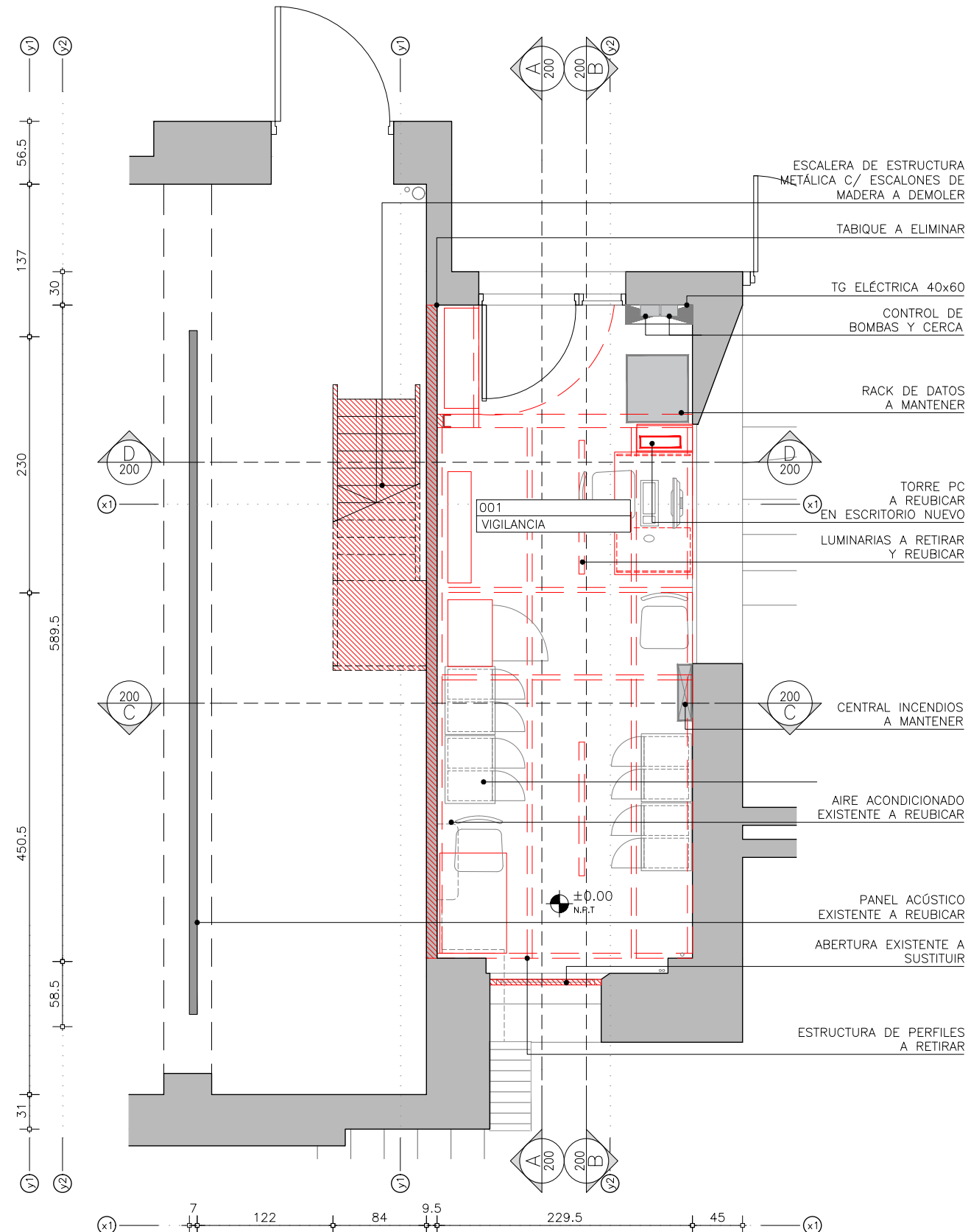

DEMOLICIONES VIGILANCIA
PLANTA BAJA
escala 1/50

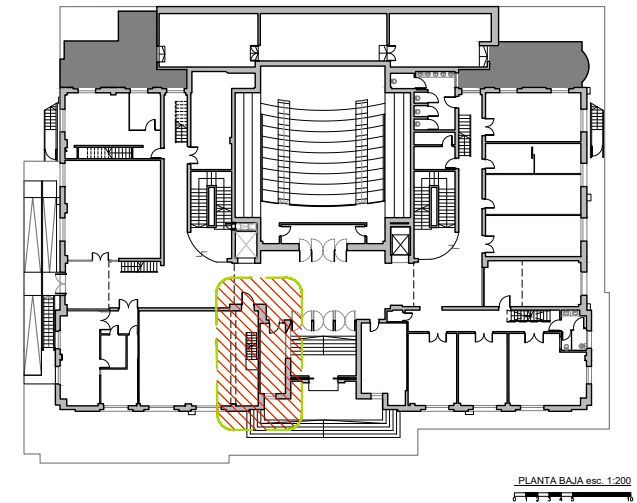

REFERENCIAS

UNIVERSIDAD DE LA REPÚBLICA
DIRECCIÓN GENERAL
DE ARQUITECTURA
FACULTAD DE QUÍMICA



DIRECTOR: ARQ. HORACIO FLORA
PROYECTO: ARQ. JAVIER MÁRQUEZ

EDIFICIO CENTRAL	
ALBAÑILERÍA	
DEMOLICIONES - PLANTA BAJA	
DIBUJADO SL	FECHA 15/04/2022
REVISADO JM	
NOMBRE DE ARCHIVO REEMPLAZA A	
A_CL_EV_900_04.dwg	

A
900
1/2

ESCALA
1/50

I N D I C E			
REV.	DESCRIPCION	FECHA	APROBADO
1	EMISIÓN PARA LICITACIÓN	15/04/2023	
2			
3			

EL CONTENIDO DEL PRESENTE RECAUDO ES PROPIEDAD DE LA UNIVERSIDAD DE LA REPÚBLICA.
QUEDA PROHIBIDA SU REPRODUCCIÓN O DISTRIBUCIÓN SIN AUTORIZACIÓN ESCRITA DE LOS AUTORES.

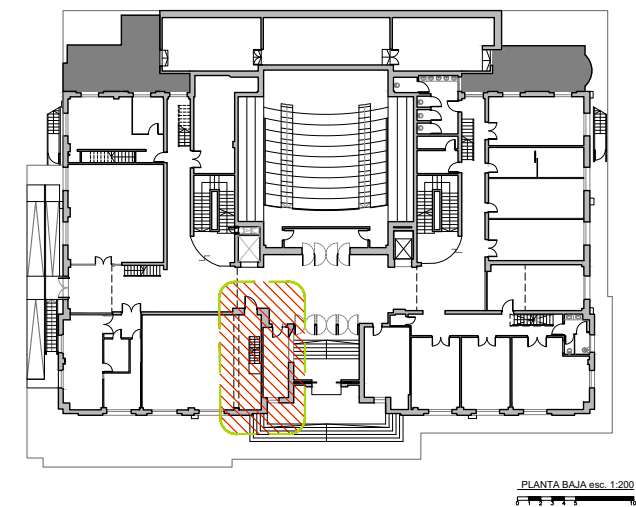
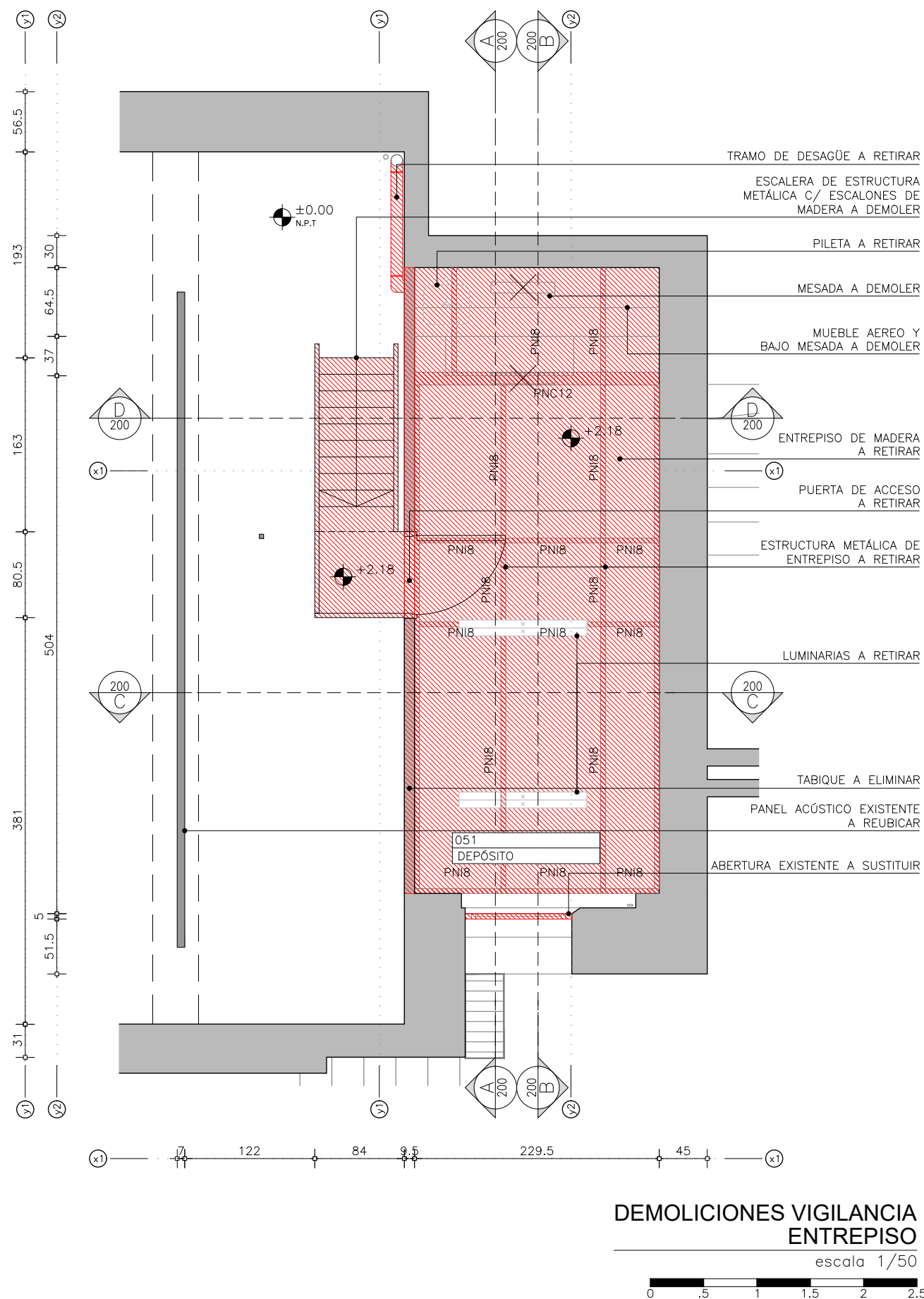

REFERENCIAS

UNIVERSIDAD DE LA REPÚBLICA
DIRECCIÓN GENERAL
DE ARQUITECTURA
FACULTAD DE QUÍMICA



DIRECTOR: ARQ. HORACIO FLORA
PROYECTO: ARQ. JAVIER MÁRQUEZ

EDIFICIO CENTRAL	
ALBAÑILERÍA	
DEMOLICIONES - ENTREPISO	
DIBUJADO SL	FECHA 15/04/2023
REVISADO JM	
NOMBRE DE ARCHIVO REEMPLAZA A	
A_CL_EV_900_04.dwg	

A
900
2/2

ESCALA
1/50

I N D I C E			
REV.	DESCRIPCION	FECHA	APROBADO
1	EMISIÓN PARA LICITACIÓN	15/04/2023	
2			
3			

EL CONTENIDO DEL PRESENTE RECAUDO ES PROPIEDAD DE LA UNIVERSIDAD DE LA REPÚBLICA.
QUEDA PROHIBIDA SU REPRODUCCIÓN O DISTRIBUCIÓN SIN AUTORIZACIÓN ESCRITA DE LOS AUTORES.

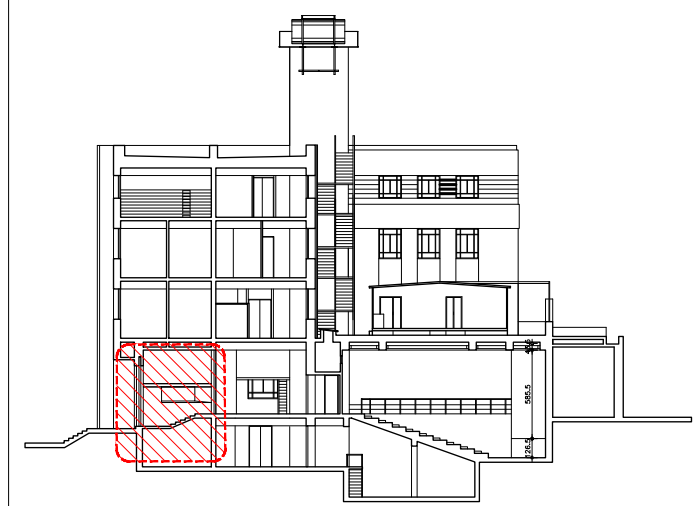
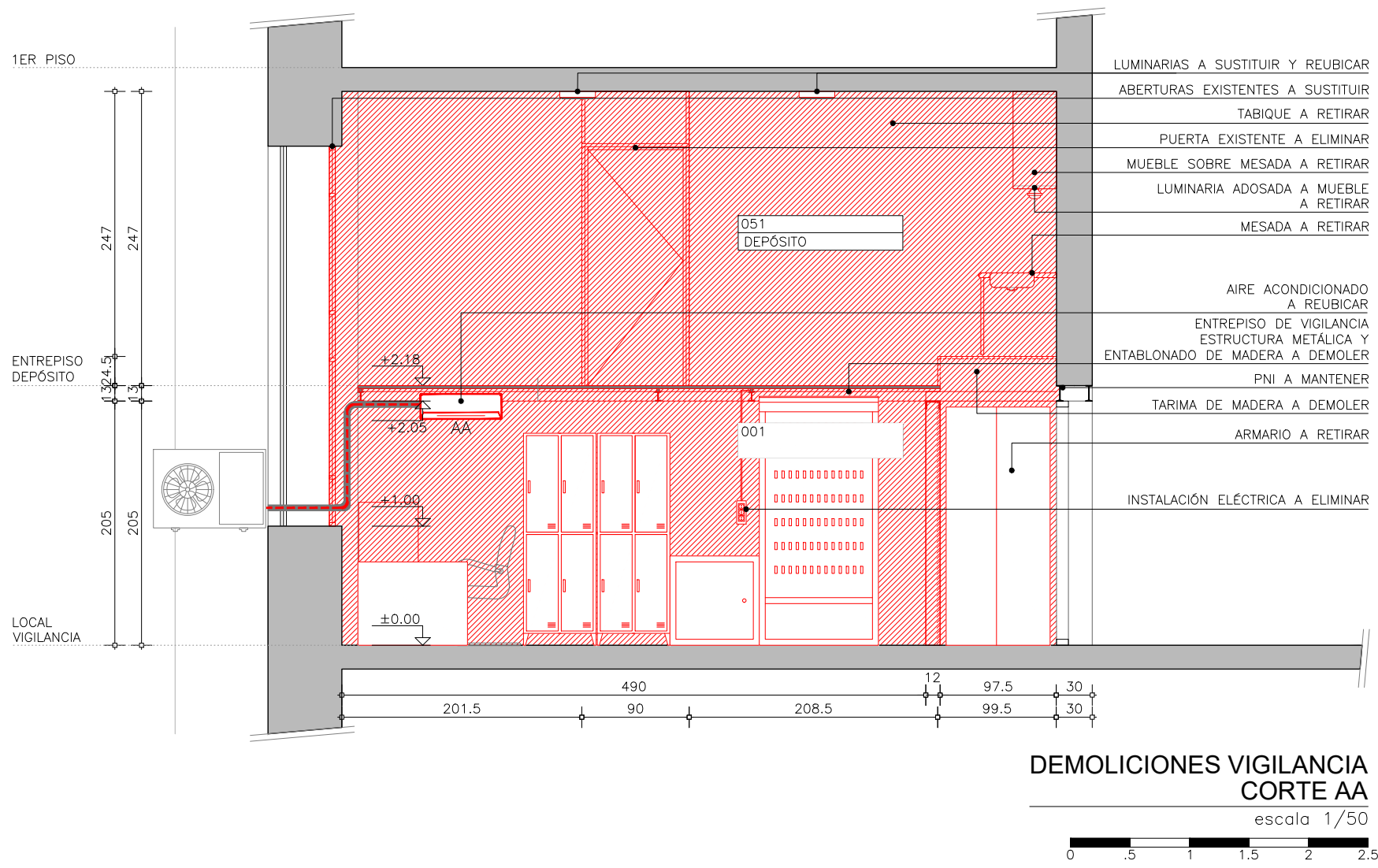

REFERENCIAS

UNIVERSIDAD DE LA REPÚBLICA
DIRECCIÓN GENERAL
DE ARQUITECTURA
FACULTAD DE QUÍMICA



DIRECTOR: ARQ. HORACIO FLORA
PROYECTO: ARQ. JAVIER MÁRQUEZ

EDIFICIO CENTRAL

ALBAÑILERÍA

DEMOLICIONES - CORTE AA

DIBUJADO SL
REVISADO JM

FECHA 15/04/2023

NOMBRE DE ARCHIVO
A_CL_EV_900_04.dwg

REEMPLAZA A

INDICE

REV.	DESCRIPCION	FECHA	APROBADO
1	EMISIÓN PARA LICITACIÓN	15/04/2023	
2			
3			

A
901

ESCALA
1/50

EL CONTENIDO DEL PRESENTE RECAUDO ES PROPIEDAD DE LA UNIVERSIDAD DE LA REPÚBLICA.
QUEDA PROHIBIDA SU REPRODUCCIÓN O DISTRIBUCIÓN SIN AUTORIZACIÓN ESCRITA DE LOS AUTORES.

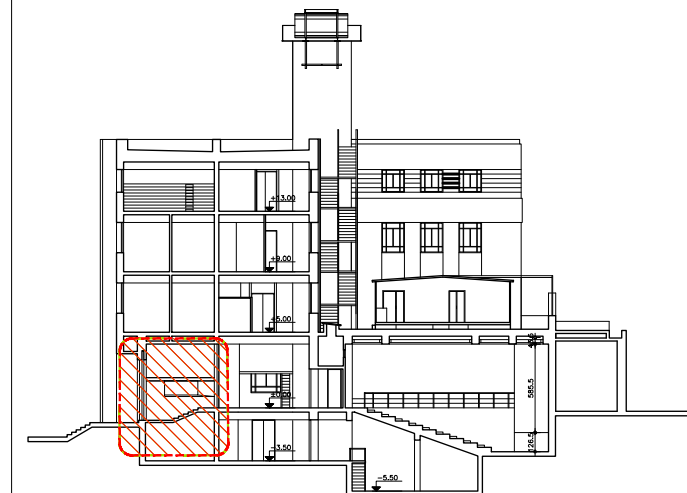
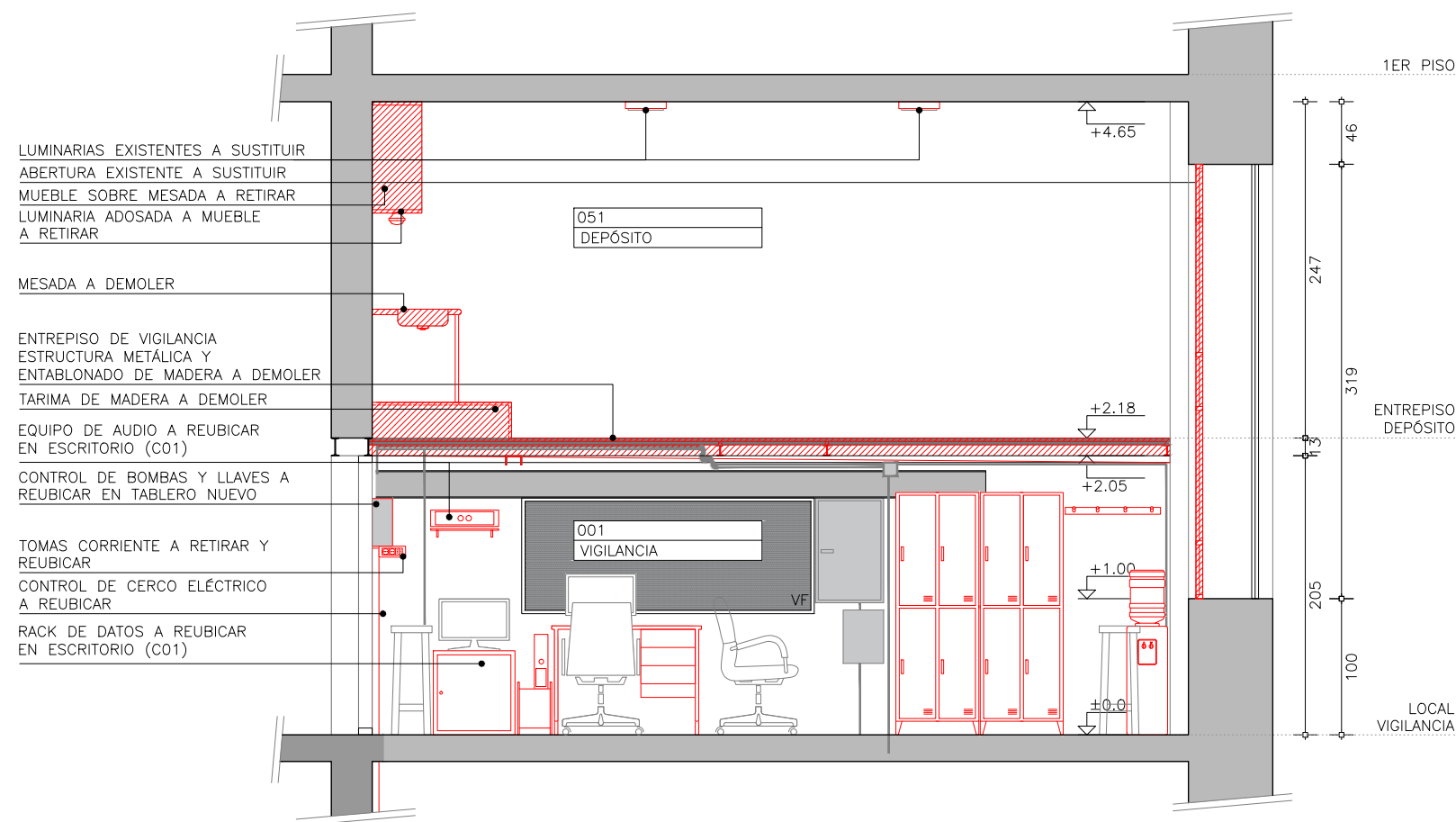

REFERENCIAS

UNIVERSIDAD DE LA REPÚBLICA
DIRECCIÓN GENERAL
DE ARQUITECTURA
FACULTAD DE QUÍMICA



DIRECTOR: ARQ. HORACIO FLORA
PROYECTO: ARQ. JAVIER MÁRQUEZ

EDIFICIO CENTRAL	
ALBAÑILERÍA	
DEMOLICIONES - CORTE BB	
DIBUJADO SL	FECHA 15/04/2023
REVISADO JM	
NOMBRE DE ARCHIVO	REEMPLAZA A
A_CL_EV_900_04.dwg	

A
902

ESCALA
1/50

I N D I C E			
REV.	DESCRIPCION	FECHA	APROBADO
1	EMISIÓN PARA LICITACIÓN	15/04/2023	
2			
3			

EL CONTENIDO DEL PRESENTE RECAUDO ES PROPIEDAD DE LA UNIVERSIDAD DE LA REPÚBLICA.
QUEDA PROHIBIDA SU REPRODUCCIÓN O DISTRIBUCIÓN SIN AUTORIZACIÓN ESCRITA DE LOS AUTORES.

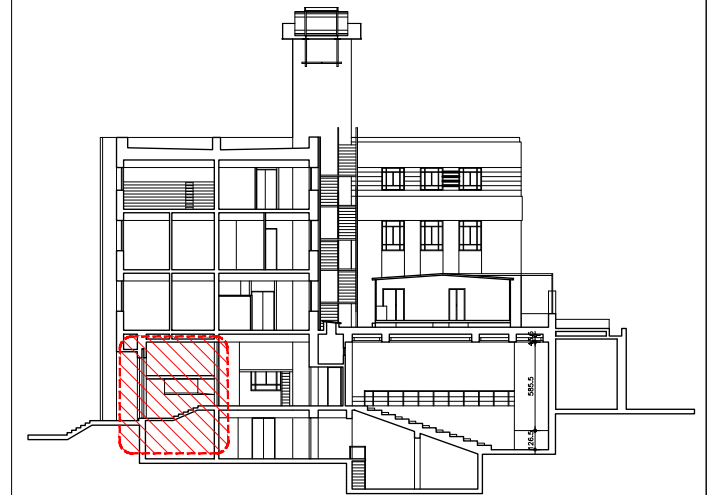
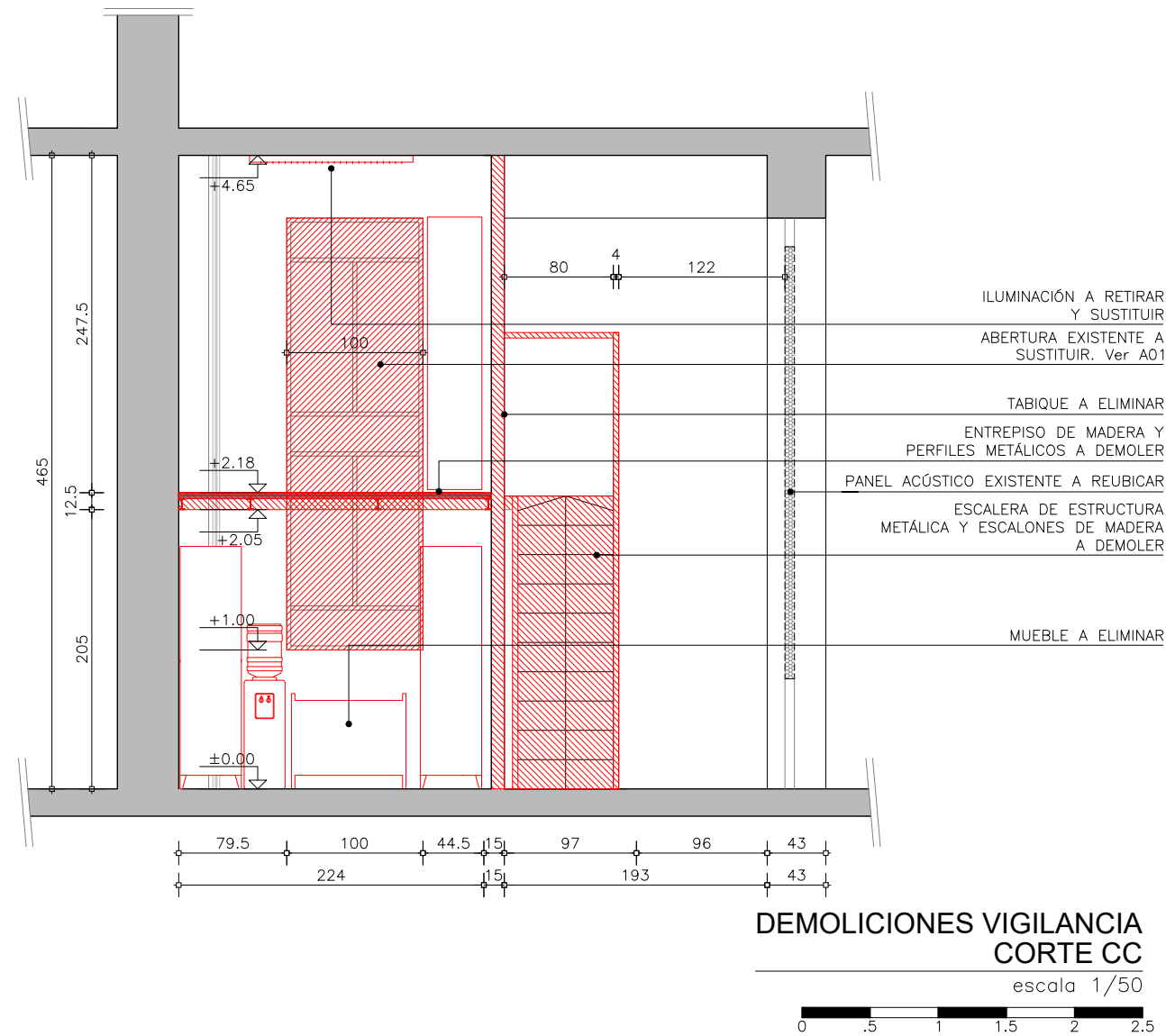

REFERENCIAS

UNIVERSIDAD DE LA REPÚBLICA
DIRECCIÓN GENERAL
DE ARQUITECTURA
FACULTAD DE QUÍMICA



DIRECTOR: ARQ. HORACIO FLORA
PROYECTO: ARQ. JAVIER MÁRQUEZ

EDIFICIO CENTRAL	
ALBAÑILERÍA	
DEMOLICIONES - CORTE CC	
DIBUJADO SL	FECHA 15/04/2023
REVISADO JM	
NOMBRE DE ARCHIVO	REEMPLAZA A
A_CL_EV_900_04.dwg	

A
903

ESCALA
1/50

I N D I C E			
REV.	DESCRIPCION	FECHA	APROBADO
1	EMISIÓN PARA LICITACIÓN	15/04/2023	
2			
3			

EL CONTENIDO DEL PRESENTE RECAUDO ES PROPIEDAD DE LA UNIVERSIDAD DE LA REPÚBLICA.
QUEDA PROHIBIDA SU REPRODUCCIÓN O DISTRIBUCIÓN SIN AUTORIZACIÓN ESCRITA DE LOS AUTORES.

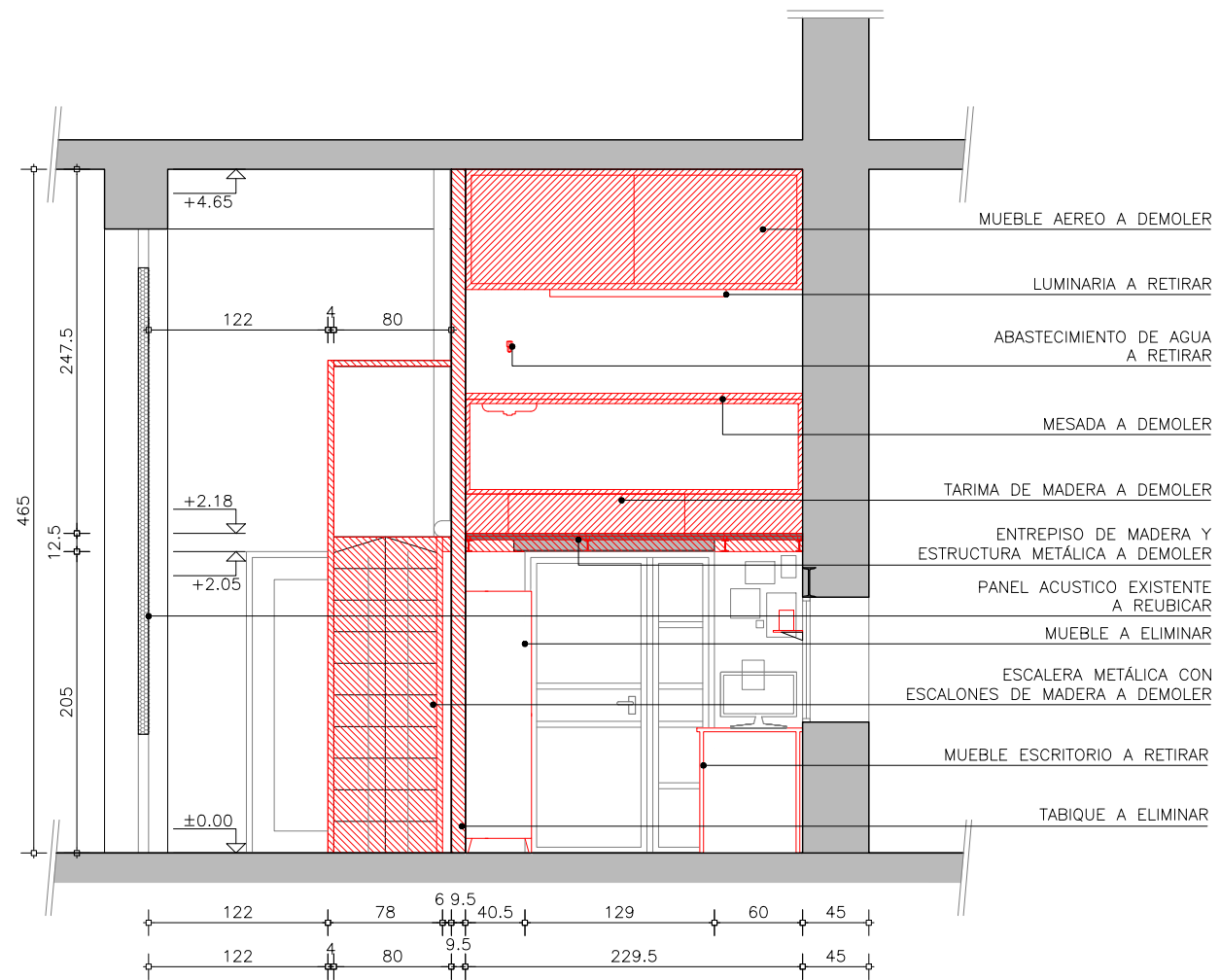

DEMOLICIONES VIGILANCIA
CORTE DD
escala 1/50

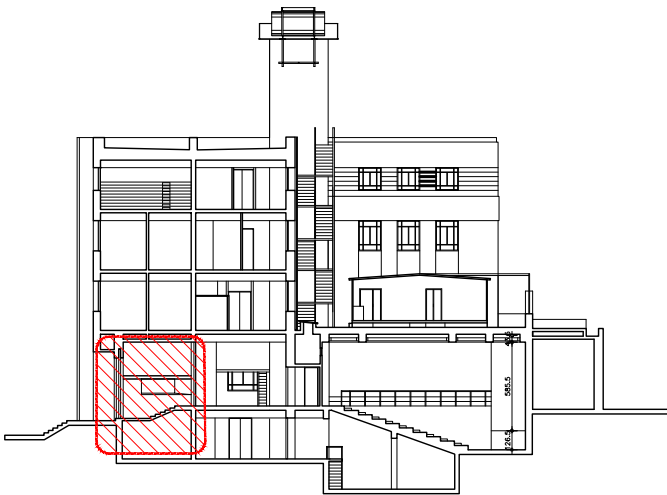

REFERENCIAS

UNIVERSIDAD DE LA REPÚBLICA
DIRECCIÓN GENERAL
DE ARQUITECTURA
FACULTAD DE QUÍMICA

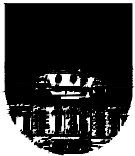

DIRECTOR: ARQ. HORACIO FLORA
PROYECTO: ARQ. JAVIER MÁRQUEZ

EDIFICIO CENTRAL	
ALBAÑILERÍA	
DEMOLICIONES - CORTE DD	
DIBUJADO SL	FECHA 15/04/2023
REVISADO JM	
NOMBRE DE ARCHIVO	REEMPLAZA A
A_CL_EV_900.dwg	

A
904

ESCALA
1/50

I N D I C E			
REV.	DESCRIPCION	FECHA	APROBADO
1	EMISIÓN PARA LICITACIÓN	15/04/2023	
2			
3			

EL CONTENIDO DEL PRESENTE RECAUDO ES PROPIEDAD DE LA UNIVERSIDAD DE LA REPÚBLICA.
QUEDA PROHIBIDA SU REPRODUCCIÓN O DISTRIBUCIÓN SIN AUTORIZACIÓN ESCRITA DE LOS AUTORES.

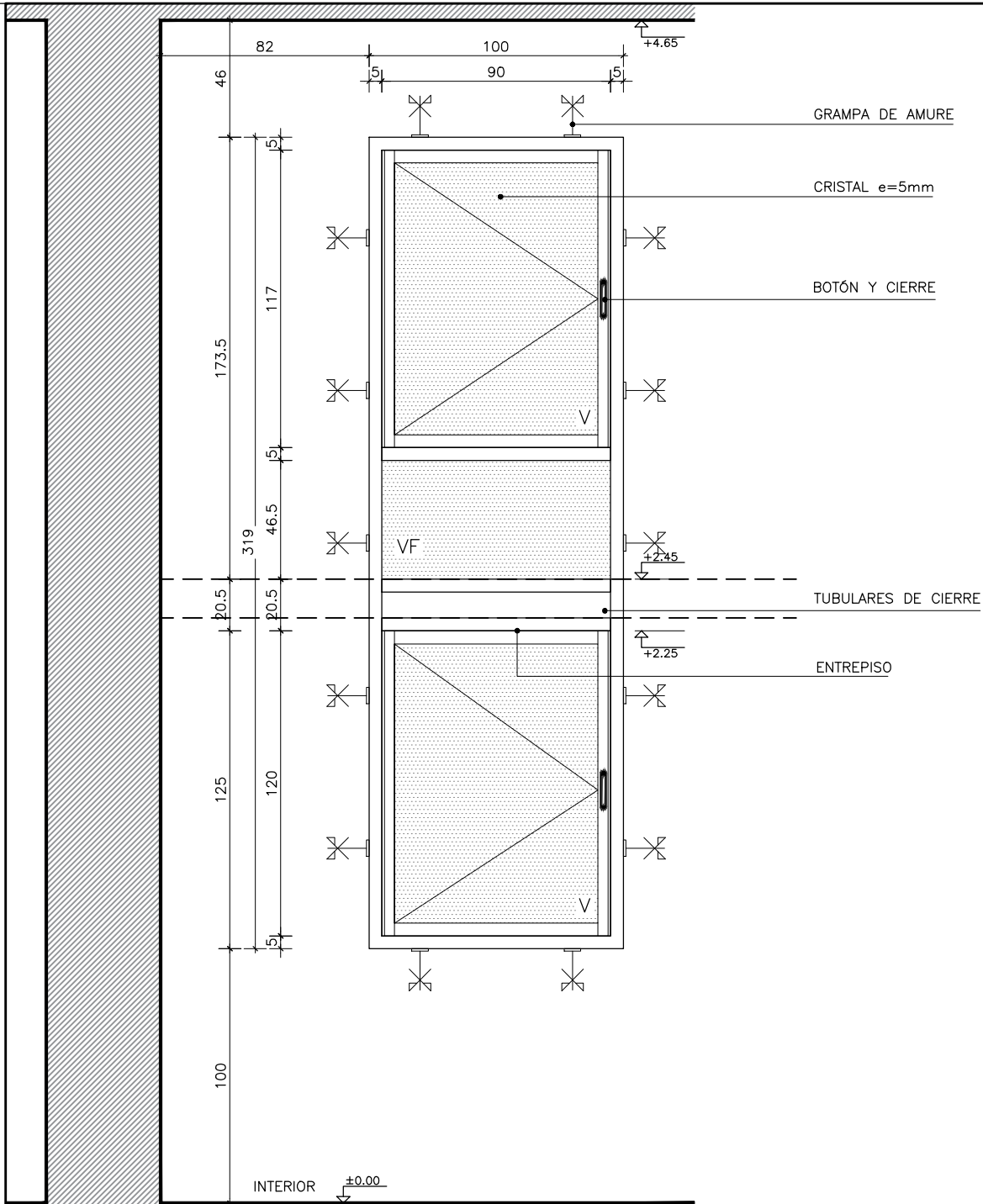

VISTA INTERIOR

escala 1/25

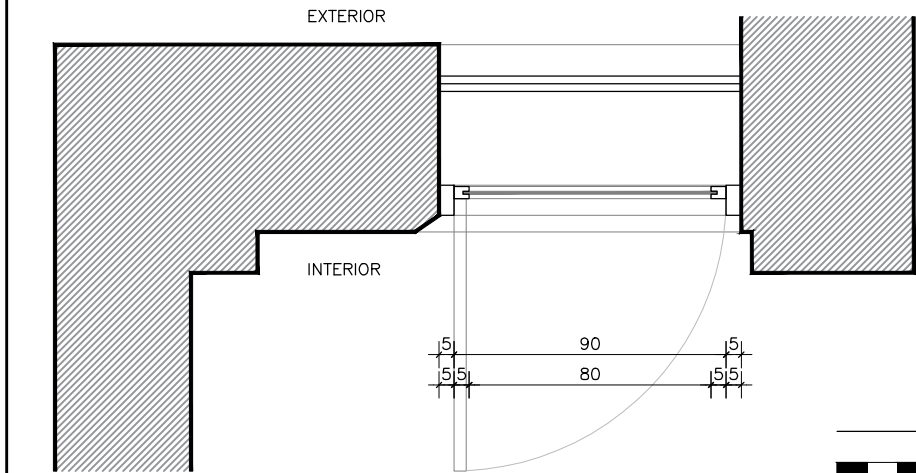
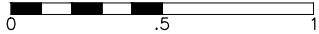

PLANTA BAJA

escala 1/25

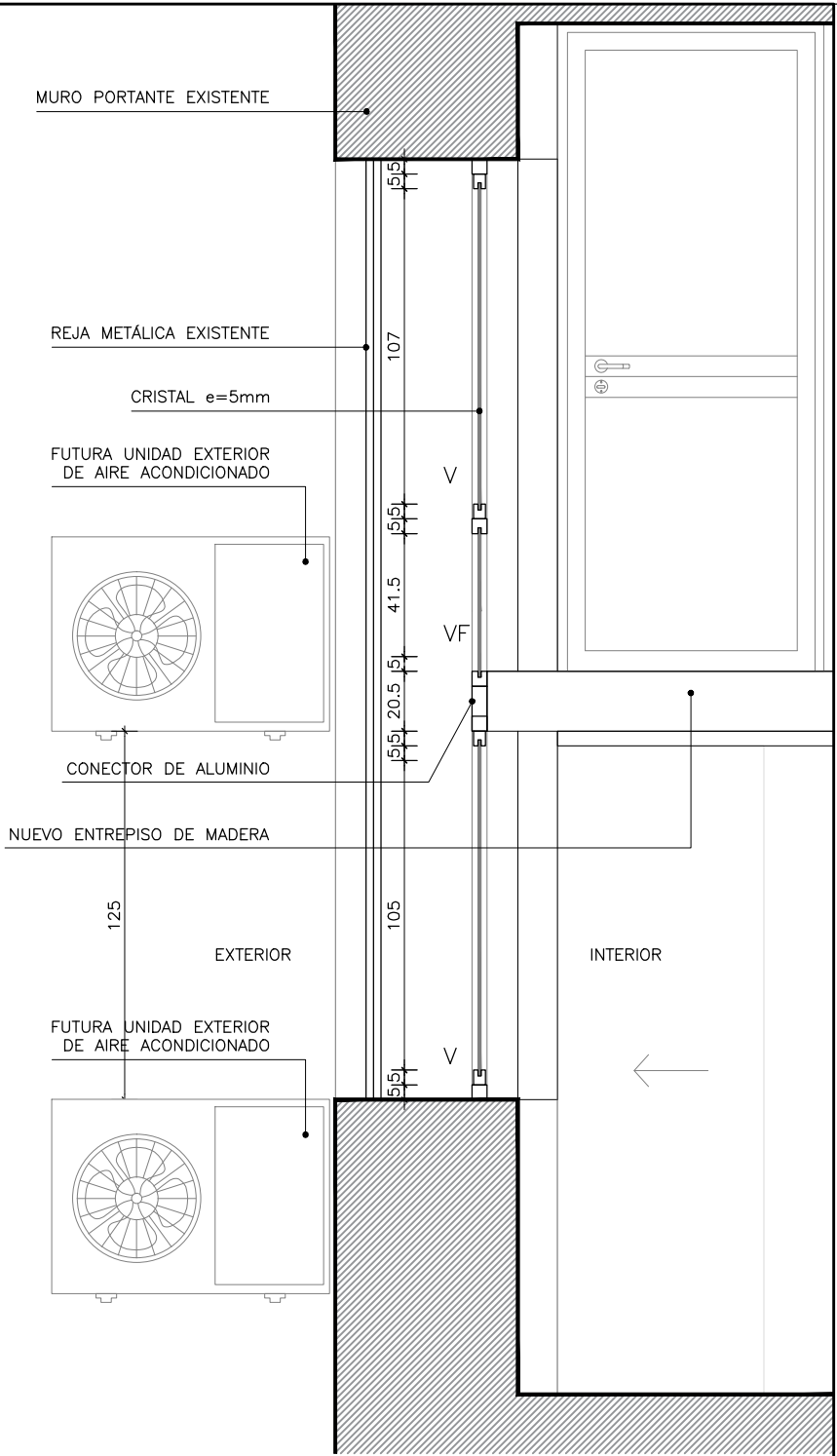
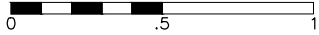

CORTE

escala 1/25

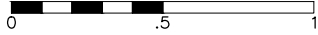

CANTIDAD	1	IZ - DER -	UBICACION LOCAL 01 – VIGILANCIA CENTRAL
TIPO	VENTANA BATIENTE Y FIJA		
MARCO	SERIE 25 SUPER PLUS O SIMILAR		
CONTRAMARCO	NO LLEVA		
HOJA	SERIE 25 O SIMILAR CRISTAL DVH 6–9–5		
TERMINACIONES	ANOLOK NEGRO		
HERRAJES	CORRESPONDIENTES A LA SERIE TIPO BOTÓN, CON CIERRE EN CORREDIZA		
OBSERVACIONES			
AMURE CON GRAMPAS LLEVA CANAL DE CONDENSACIÓN, CAJA DE AGUA, FELPILLAS Y BURLETES. SE DEBERÁ AJUSTAR LA UBICACIÓN DE LOS CONECTORES A LAS LINEAS DE FACHADA.			
NOTAS			
LAS ABERTURAS SE DIBUJAN VISTAS DESDE EL INTERIOR LAS MEDIDAS ESTAN EXPRESADAS EN CENTIMETROS Y SE DEBERAN VERIFICAR EN OBRA, AL IGUAL QUE LAS CANTIDADES. LOS TIPOS DE PERFIL SE DAN COMO REFERENCIA, PUDIENDOSE OFRECER ALTERNATIVAS, SIEMPRE QUE SE INDIQUEN CLARAMENTE			
ACLARACIONES PARA PRESUPUESTACION			
INCLUIR EN EL PRECIO: * TODO EL ALUMINIO ANODIZADO * LOS VIDRIOS Y SU COLOCACION			

UNIVERSIDAD DE LA REPÚBLICA

DIRECCIÓN GENERAL

DE ARQUITECTURA

FACULTAD DE QUÍMICA

DIRECTOR: ARQ. HORACIO FLORA
PROYECTO: ARQ. JAVIER MÁRQUEZ

EDIFICIO CENTRAL				A 01
PLANILLA DE ALUMINIOS				
VENTANA PROYECTANTE				
DIBUJADO	RP	FECHA	28/03/2023	
REVISADO	JM			
NOMBRE DE ARCHIVO		REEMPLAZA A		ESCALA 1/25
A_CL_EV_A01_01.dwg				

I N D I C E			
REV.	DESCRIPCION	FECHA	APROBADO
1	EMISION PARA LICITACIÓN	15/04/2023	
2			
3			

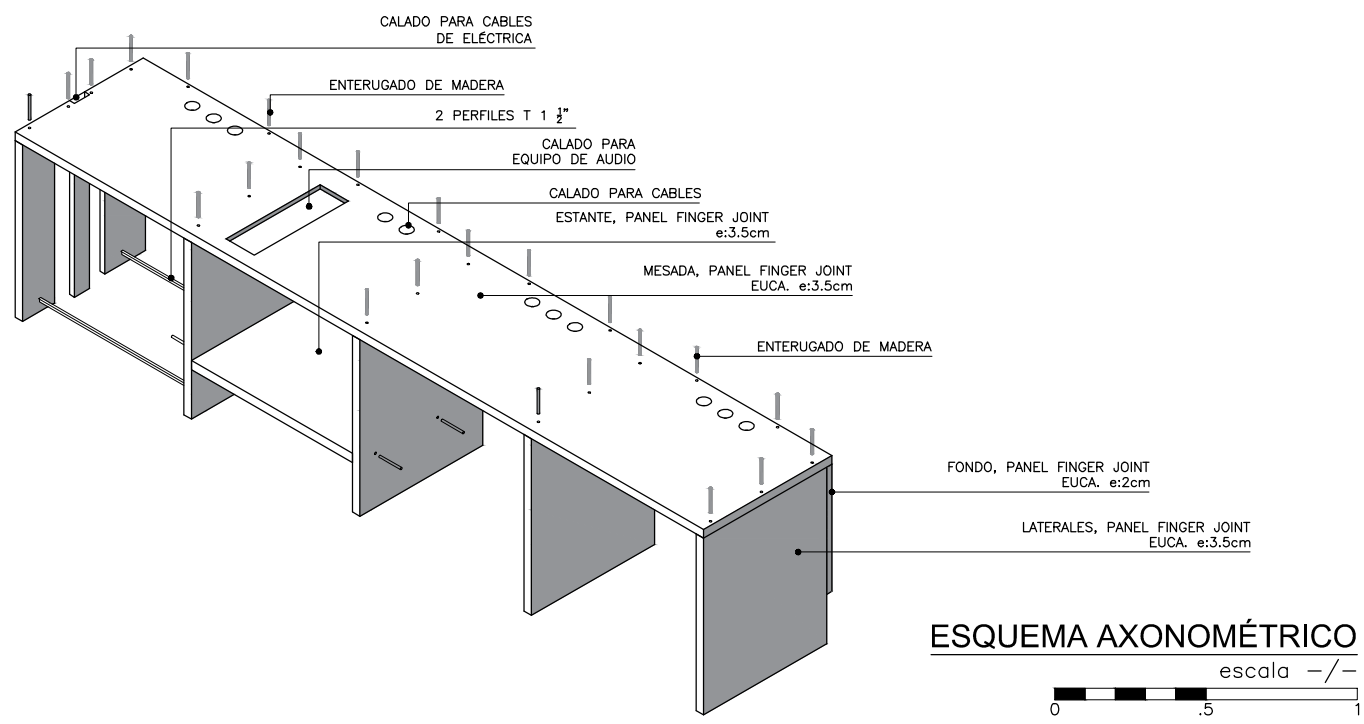
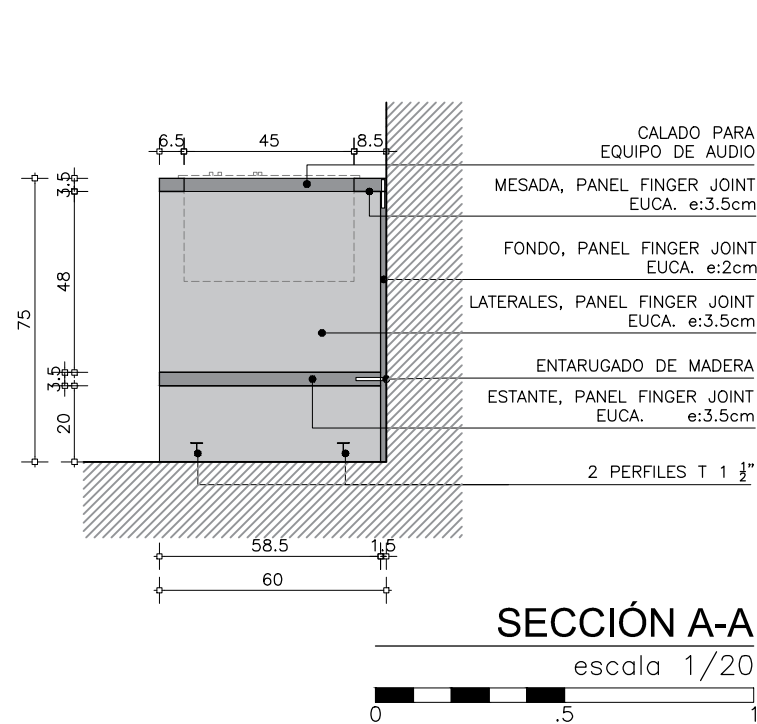
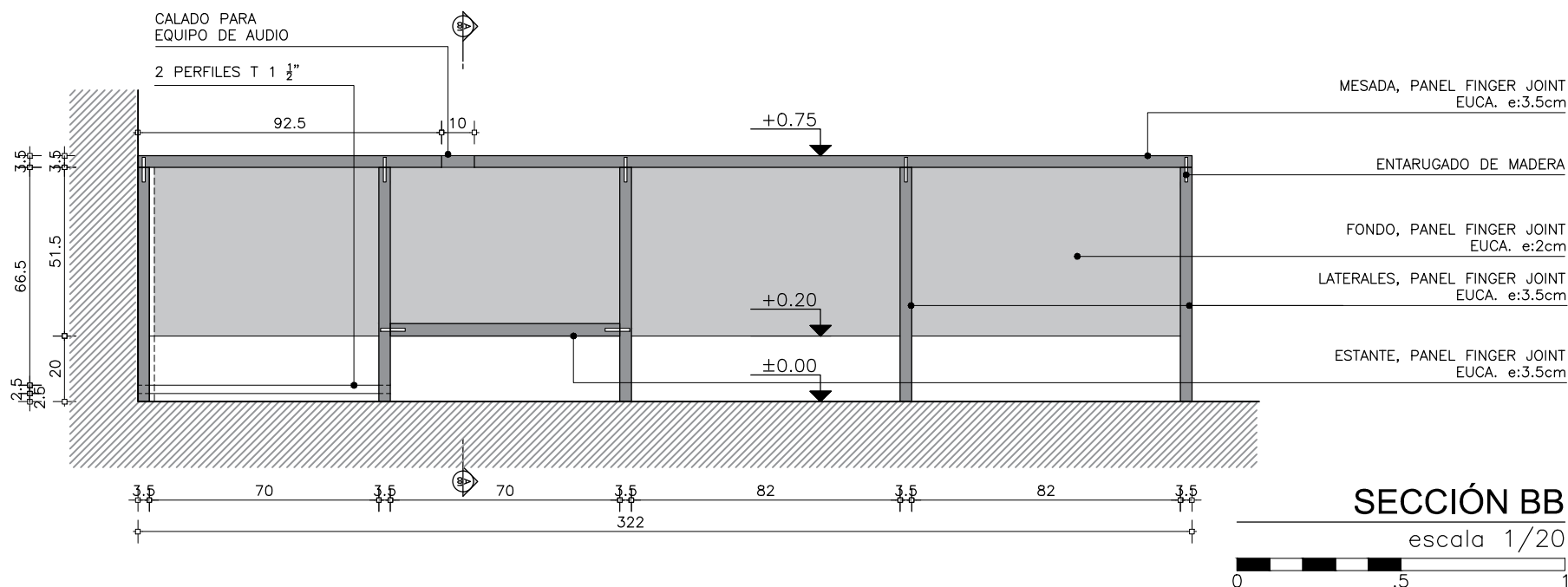
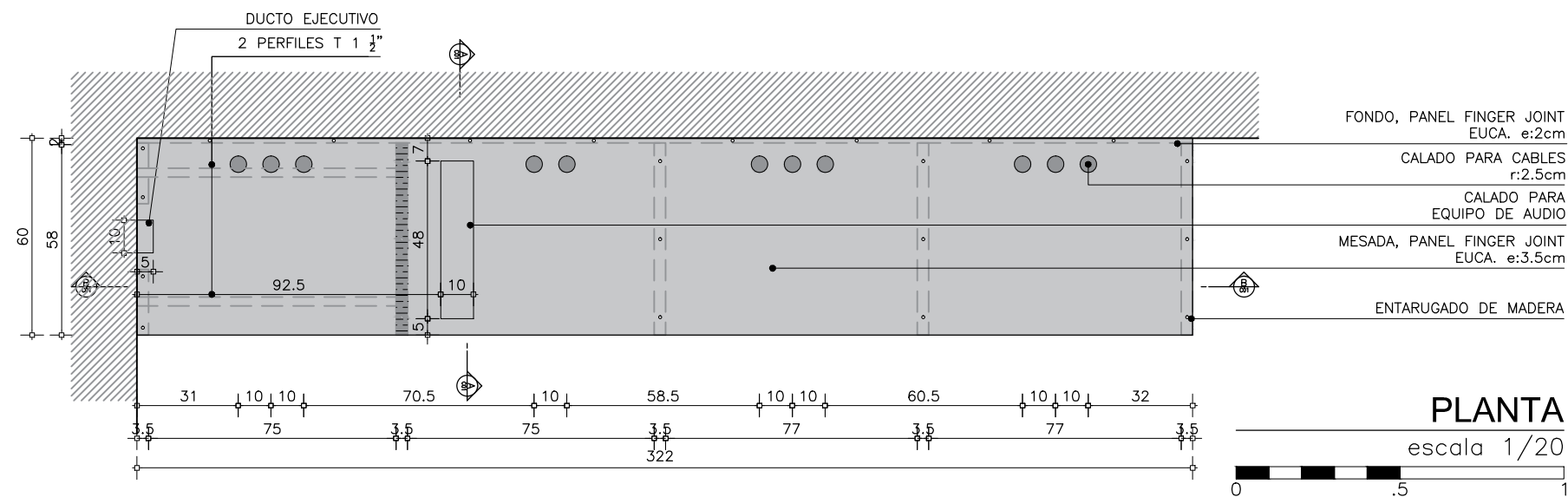

CANTIDAD	IZ -	UBICACION
1	DER -	LOCAL 01 VIGILANCIA CENTRAL

TIPO	ESTRUTURA DE PANELES FINGER JOINT e: 2.5 y 3.5 cm

TERMINACIONES	3 MANOS DE BARNIZ POLIURETANICO TRANSP. BRILLANTE SOBRE LOS PANELES PREVIAMENTE LIJADOS

HERRAJES	NO LLEVA

NOTAS
-LAS UNIONES SE REALIZARÁN MEDIANTE ENTARUGADO DE MADREA MÁS COLA VINÍLICA TRANSPARENTE
-PREVISIÓN DE PASES EN LA MESADA PARA EQUIPO DE AUDIO, CANALIZACIONES DE ELÉCTRICA Y DATOS

UNIVERSIDAD DE LA REPÚBLICA

DIRECCIÓN GENERAL

DE ARQUITECTURA

FACULTAD DE QUÍMICA



DIRECTOR: ARQ. HORACIO FLORA

PROYECTO: ARQ. JAVIER MÁRQUEZ

EDIFICIO CENTRAL

PLANILLA DE CARPINTERÍA

ESCRITORIO VIGILANCIA

C01

ESCALA 1/20

DIBUJADO FA13/05/2020

REVISADO JM

NOMBRE DE ARCHIVO: A_CL_EV_C01_01.dwgREEMPLAZA A

INDICE

REV.	DESCRIPCION	FECHA	APROBADO
1	EMISIÓN PARA LICITACIÓN	15/04/2023	
2			
3			

EL CONTENIDO DEL PRESENTE RECAUDO ES PROPIEDAD DE LA UNIVERSIDAD DE LA REPÚBLICA. QUEDA PROHIBIDA SU REPRODUCCIÓN O DISTRIBUCIÓN SIN AUTORIZACIÓN ESCRITA DE LOS AUTORES.

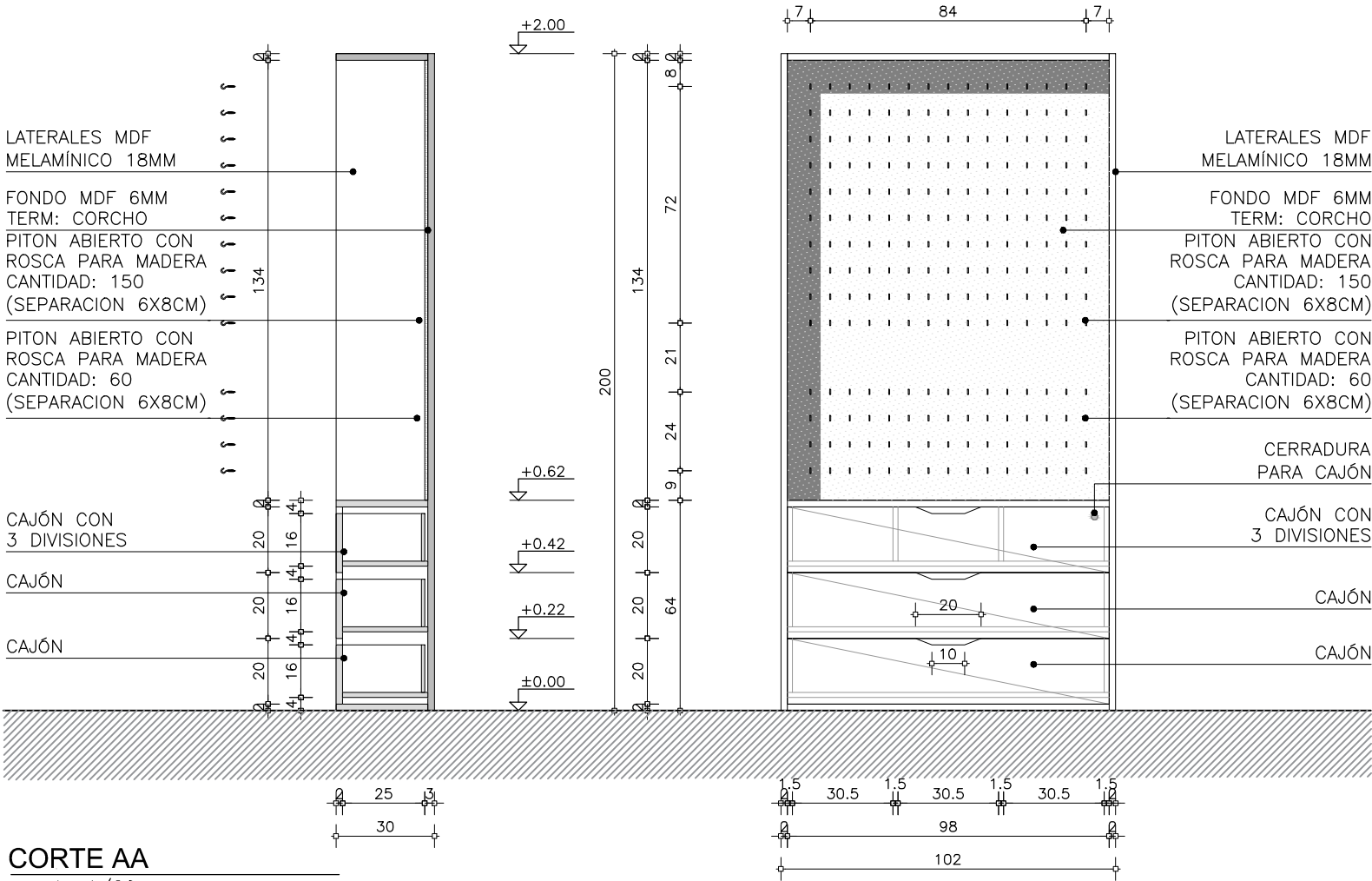

CORTE AA
escala 1/20

ALZADO
escala 1/20

PLANTA
escala 1/20

CANTIDAD	IZ	-	UBICACIÓN
1	DER	-	LOCAL 01 – VIGILANCIA CENTRAL

TIPO	ARMARIO Y CAJONES
------	-------------------

HOJA	MDF MELAMINICO BLANCO 18MM
	FONDO EN MDF 6MM TERM. CORCHO
	FIJACIÓN MEDIANTE TORNILLOS A TABIQUE DE YESO

NOTAS
SE ENTREGARÁ PERFECTAMENTE NIVELADO
LAS MEDIDAS ESTÁN EXPRESADAS EN CENTÍMETROS Y SE DEBERÁN VERIFICAR EN OBRA, AL IGUAL QUE LAS CANTIDADES.

UNIVERSIDAD DE LA REPÚBLICA
DIRECCIÓN GENERAL
DE ARQUITECTURA
FACULTAD DE QUÍMICA



DIRECTOR: ARQ. HORACIO FLORA
PROYECTO: ARQ. JAVIER MÁRQUEZ

INSTITUTO DE QUÍMICA
CARPINTERÍA DE MADERA
MUEBLE DE LLAVES

C
02

DIBUJADO SL	FECHA 10/04/2023
REVISADO JM	

ESCALA
1/20

NOMBRE DE ARCHIVO	REEMPLAZA A
A_CL_EV_C02_01.dwg	

I N D I C E			
REV.	DESCRIPCION	FECHA	APROBADO
1	EMISIÓN PARA LICITACIÓN	15/04/2023	
2			
3			

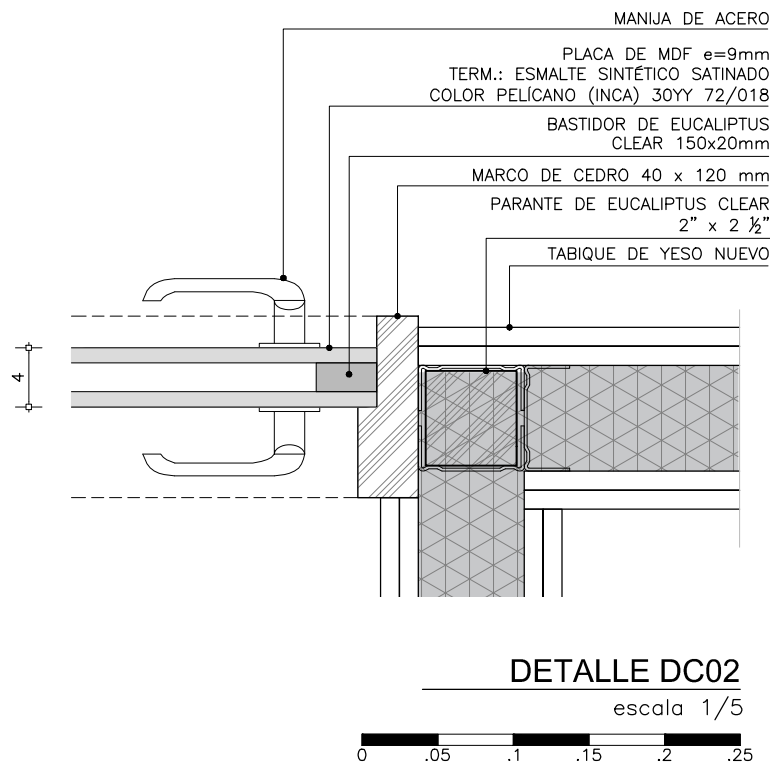
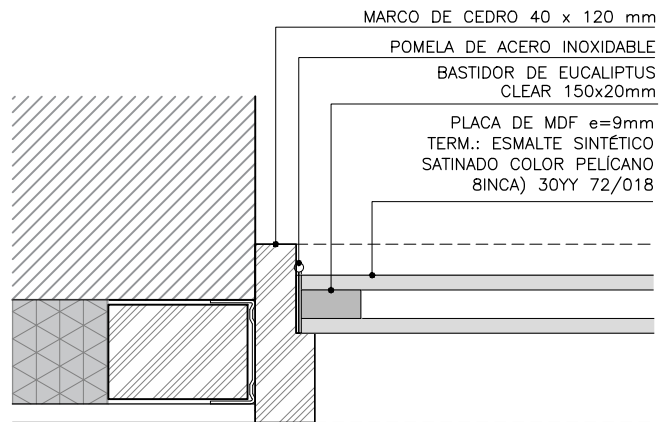
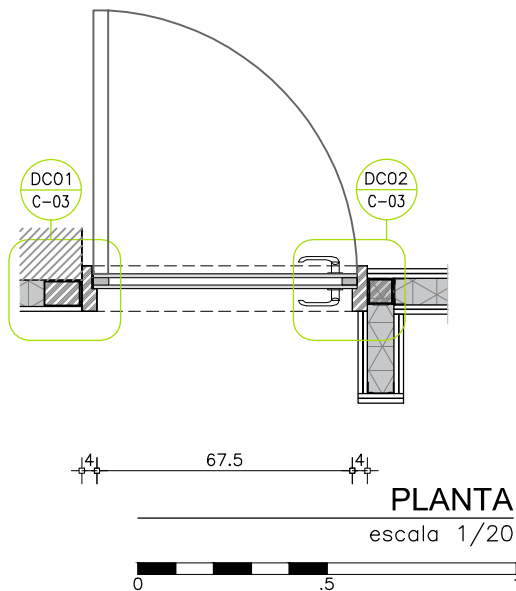
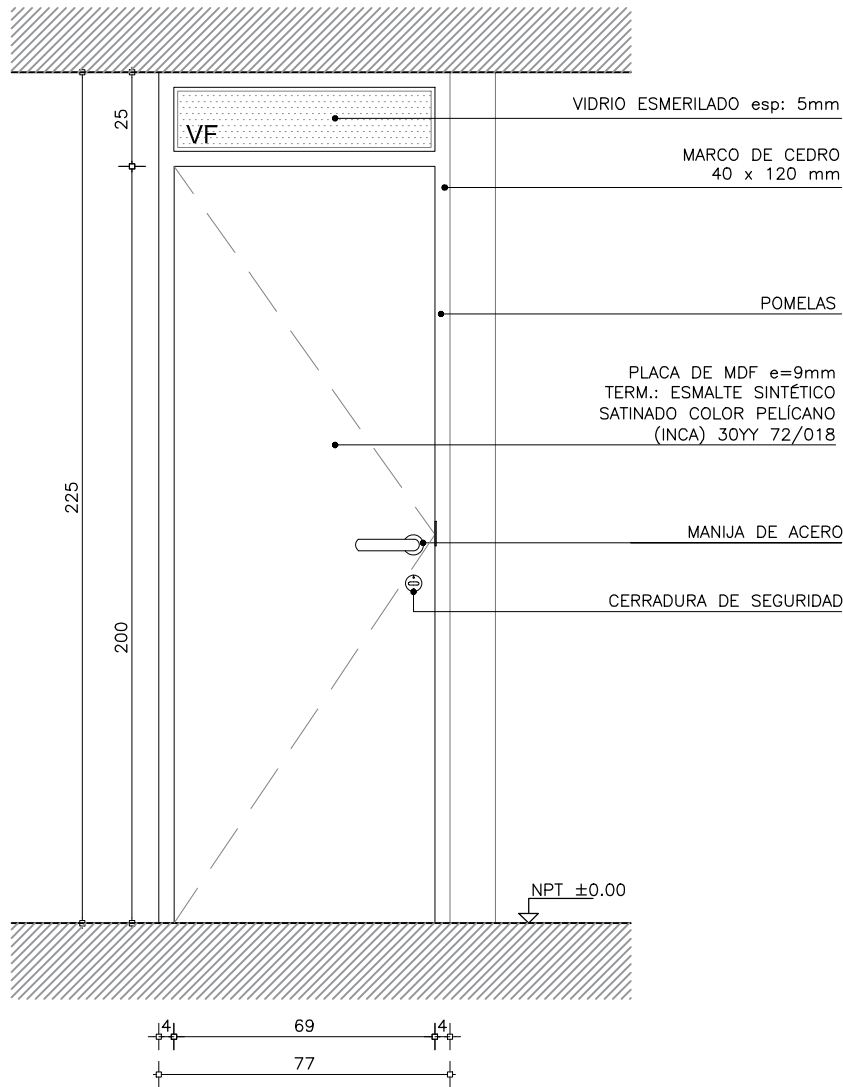

CANTIDAD	2	IZ	2	UBICACIÓN	LOCAL 01 Y 51 VIGILANCIA CENTRAL
TIPO	PUERTA BATIENTE				
MARCO	MARCO DE CEDRO DE 40 x 120 mm				
CONTRAMARCO	NO LLEVA				
HOJA	ESRTUCTURA: BASTIDOR DE EUCALIPTUS CLEAR				
TERMINACIONES	ESMALTE SINTÉTICO SATINADO				
HERRAJES	MOVIMIENTO: POMELAS CANT: 3				
OBSERVACIONES	ESPEJOR DE HOJA TERMINADA 40mm				
NOTAS	LAS ABERTURAS SE DIBUJAN VISTAS DESDE EL EXTERIOR				

UNIVERSIDAD DE LA REPÚBLICA			
DIRECCIÓN GENERAL			
DE ARQUITECTURA			
FACULTAD DE QUÍMICA			
DIRECTOR: ARQ. HORACIO FLORA			
PROYECTO: ARQ. JAVIER MÁRQUEZ			
INSTITUTO DE QUÍMICA			
PLANILLA DE CARPINTERÍA			
PUERTA			
DIBUJADO VM	FECHA	24/03/2023	ESCALA
REVISADO JM			1/20
NOMBRE DE ARCHIVO	REEMPLAZA A		1/5
A_CL_EV_C03_02.dwg			

REV.	DESCRIPCION	FECHA	APROBADO
1	EMISIÓN PARA LICITACIÓN	15/04/2023	
2			
3			

EL CONTENIDO DEL PRESENTE RECAUDO ES PROPIEDAD DE LA UNIVERSIDAD DE LA REPÚBLICA. QUEDA PROHIBIDA SU REPRODUCCIÓN O DISTRIBUCIÓN SIN AUTORIZACIÓN ESCRITA DE LOS AUTORES.

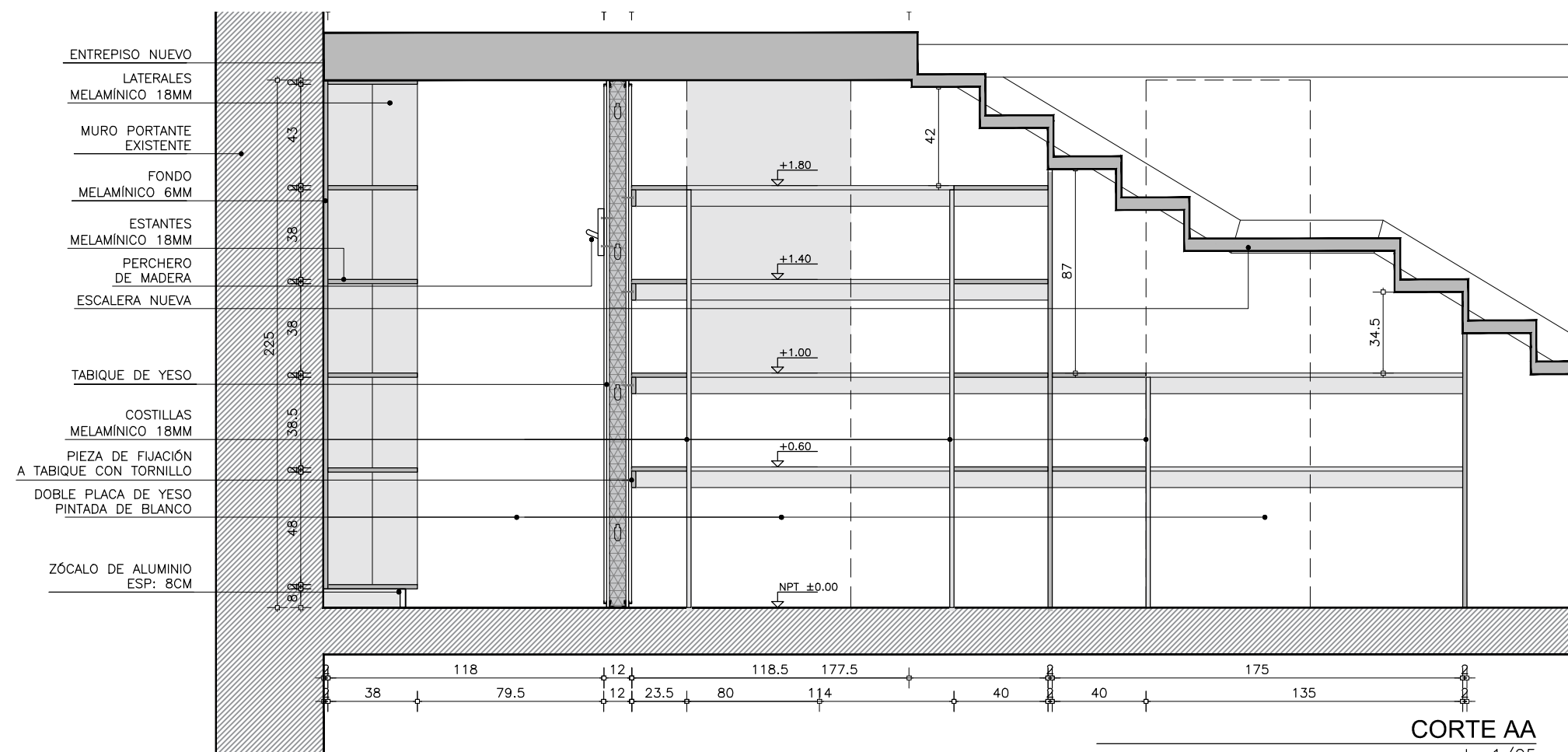

CORTE AA
escala 1/25

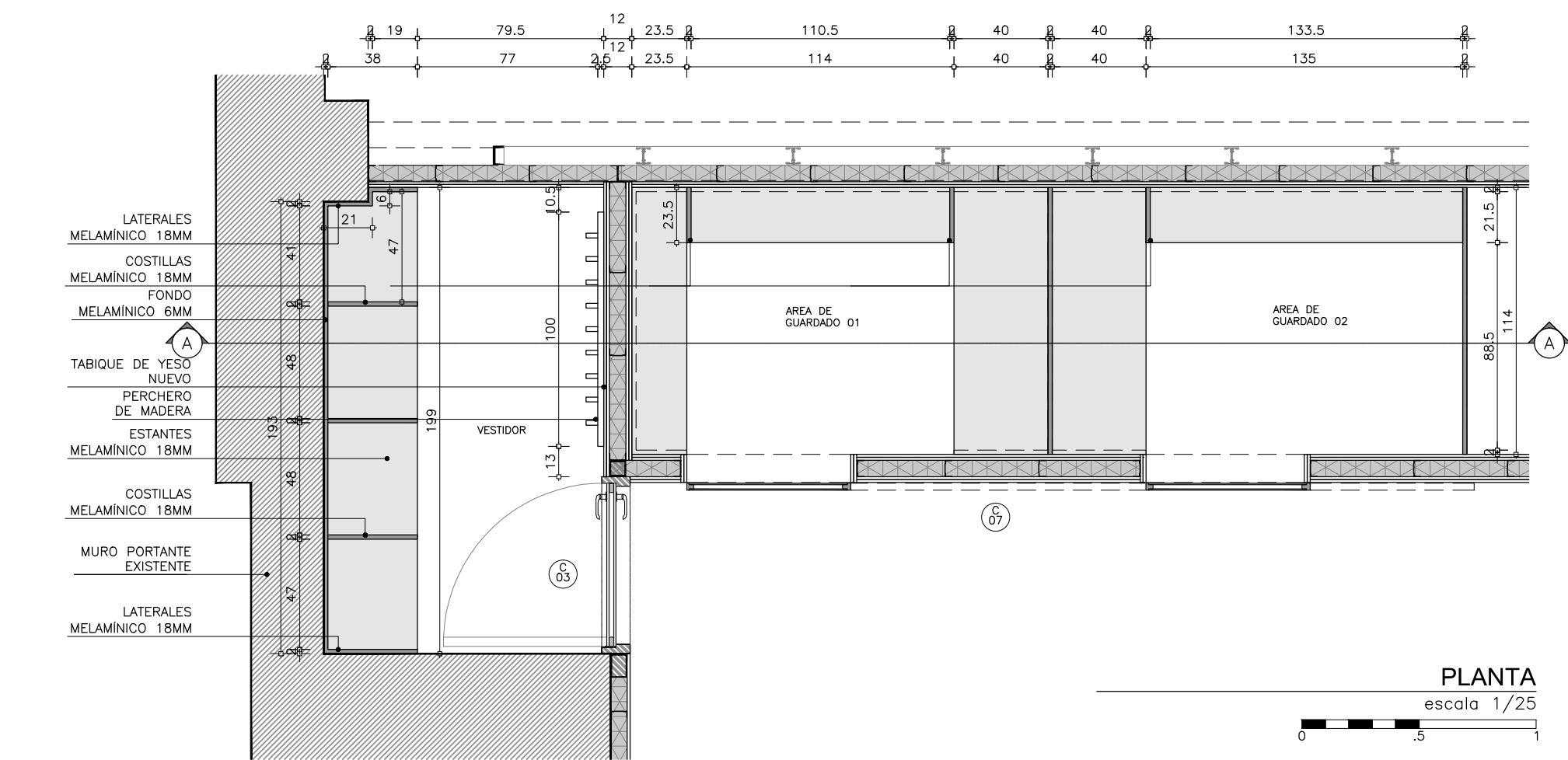

PLANTA
escala 1/25

CANTIDAD	IZ	-	UBICACIÓN
1	DER	-	LOCAL 01 VIGILANCIA CENTRAL

TIPO	ARMARIO Y ESTANTERÍAS
------	-----------------------

HOJA	MDF MELAMÍNICO BLANCO 18MM
	FONDO EN MDF MALAMÍNICO BLANCO 6MM
	FIJACIÓN MEDIANTE TORNILLOS A TABIQUE DE YESO
	REFORZADO CON PARANTE DE MADERA

NOTAS
SE ENTREGARÁ PERFECTAMENTE NIVELADO
LAS MEDIDAS ESTÁN EXPRESADAS EN CENTÍMETROS Y SE DEBERÁN VERIFICAR EN OBRA, AL IGUAL QUE LAS CANTIDADES.

UNIVERSIDAD DE LA REPÚBLICA
DIRECCIÓN GENERAL
DE ARQUITECTURA
FACULTAD DE QUÍMICA



DIRECTOR: ARQ. HORACIO FLORA
PROYECTO: ARQ. JAVIER MÁRQUEZ

INSTITUTO DE QUÍMICA

CARPINTERÍA DE MADERA

ESTANTERÍA

DIBUJADO RP
REVISADO JM

NOMBRE DE ARCHIVO
A_CL_EV_C04_01.dwg

REV.	DESCRIPCION	FECHA	APROBADO
1	EMISIÓN PARA LICITACIÓN	15/04/2023	
2			
3			

EL CONTENIDO DEL PRESENTE RECAUDO ES PROPIEDAD DE LA UNIVERSIDAD DE LA REPÚBLICA. QUEDA PROHIBIDA SU REPRODUCCIÓN O DISTRIBUCIÓN SIN AUTORIZACIÓN ESCRITA DE LOS AUTORES.

C
04

ESCALA
1/25

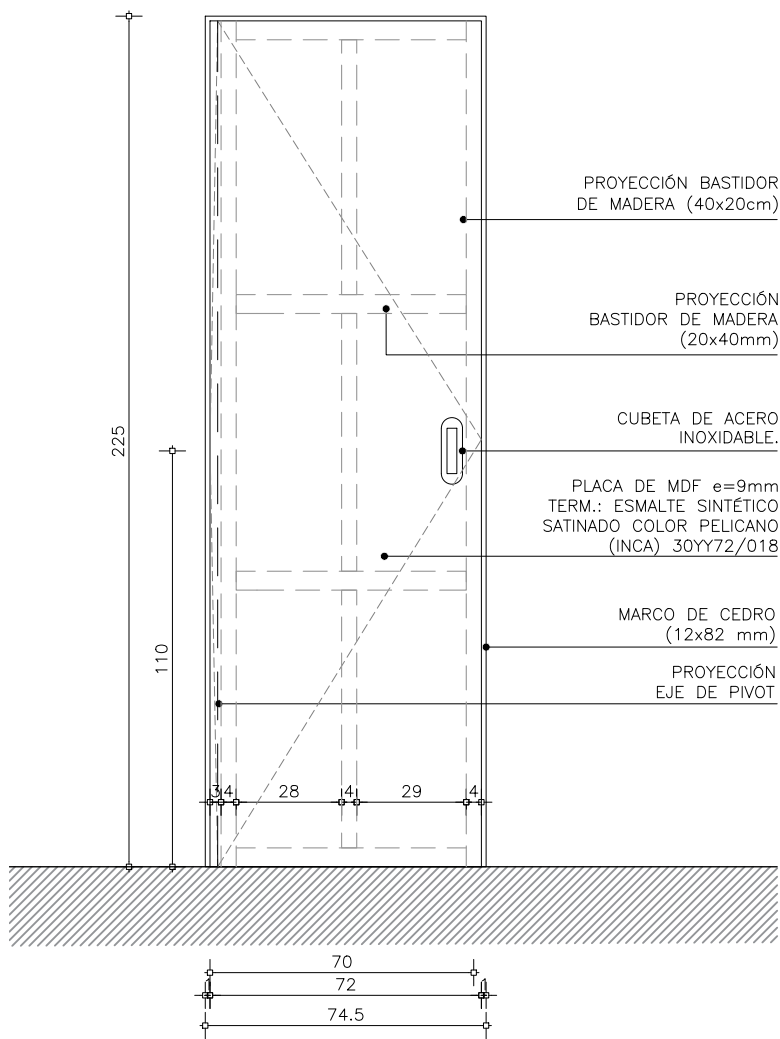

ALZADO
escala 1/20

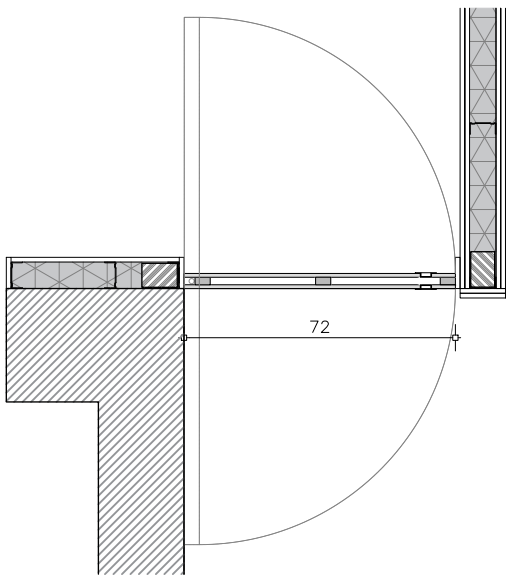
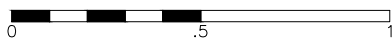

PLANTA
escala 1/20

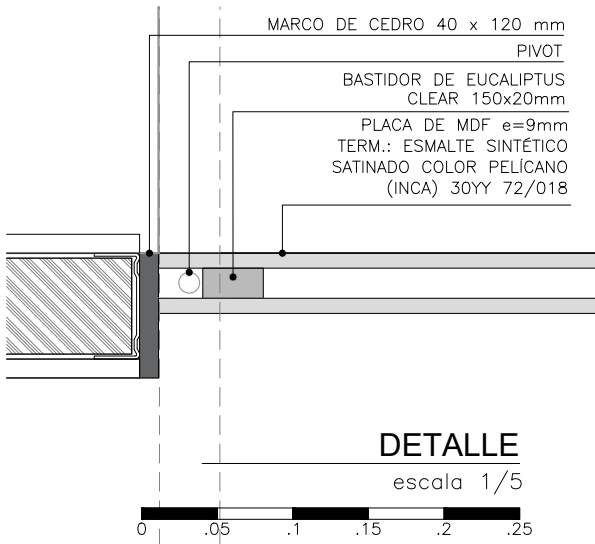
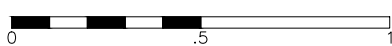

DETALLE
escala 1/5



CANTIDAD	1	IZ	1	UBICACION	LOCAL 01 – VIGILANCIA CENTRAL
		DER	-		
TIPO	PUERTA PIVOTANTE				
MARCO	CEDRO 40 X 120 mm				
	ANCLAJE: GRAMPAS DE ACERO				
CONTRAMARCO	NO LLEVA				
HOJA	BASTIDOR DE EUCALIPTUS CLEAR 150 X20 mm				
	PLACA DE MDF e= 9 mm				
TERMINACIONES	ESMALTE SINTÉTICO SATINADO GRIS CARBÓN EN LADO EXTERIOR. ESMALTE SINTÉTICO SATINADO COLOR PELICANO (INCA) 30YY 72/018.				
HERRAJES	MOVIMIENTO: PIVOTES DE ACERO INOXIDABLE – CANTIDAD: 2				
	MANIOBRA EXTERIOR: CUBETA DE ACERO INOXIDABLE – CANTIDAD: 2				
OBSERVACIONES					
AMURE CON GRAMPAS					
NOTAS					
LAS ABERTURAS SE DIBUJAN VISTAS DESDE EL EXTERIOR. LAS MEDIDAS ESTAN EXPRESADAS EN CENTIMETROS Y SE DEBERAN VERIFICAR EN OBRA, AL IGUAL QUE LAS CANTIDADES.					
ACLARACIONES PARA PRESUPUESTACION					

UNIVERSIDAD DE LA REPÚBLICA
DIRECCIÓN GENERAL
DE ARQUITECTURA
FACULTAD DE QUÍMICA

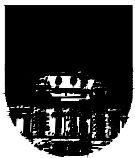

DIRECTOR: ARQ. HORACIO FLORA
PROYECTO: ARQ. JAVIER MÁRQUEZ

EDIFICIO CENTRAL	
PLANILLA DE CARPINTERÍA	
PUERTA PIVOTANTE	
DIBUJADO RP	FECHA 12/04/2023
REVISADO JM	
NOMBRE DE ARCHIVO	REEMPLAZA A
A_CL_EV_C05_02.dwg	

C
05

ESCALA
1/20
1/5

I N D I C E			
REV.	DESCRIPCION	FECHA	APROBADO
1	EMISIÓN PARA LICITACIÓN	15/04/2023	
2			
3			

EL CONTENIDO DEL PRESENTE RECAUDO ES PROPIEDAD DE LA UNIVERSIDAD DE LA REPÚBLICA.
QUEDA PROHIBIDA SU REPRODUCCIÓN O DISTRIBUCIÓN SIN AUTORIZACIÓN ESCRITA DE LOS AUTORES.

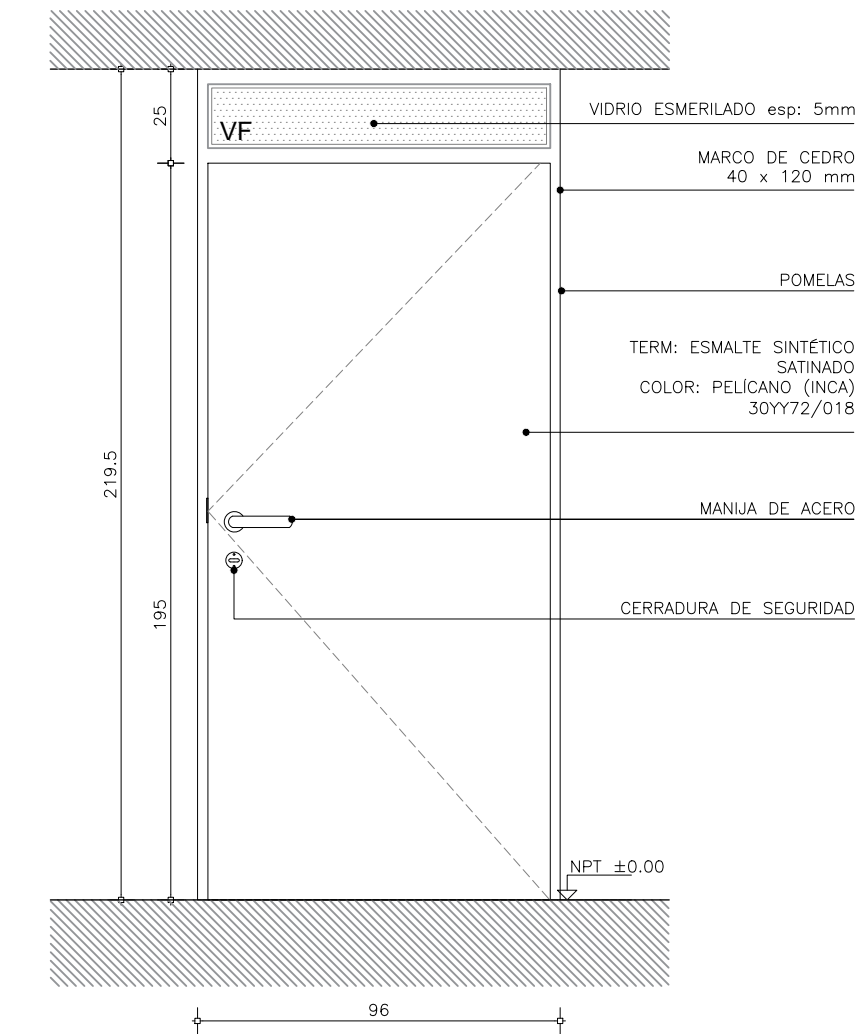

ALZADO

escala 1/20

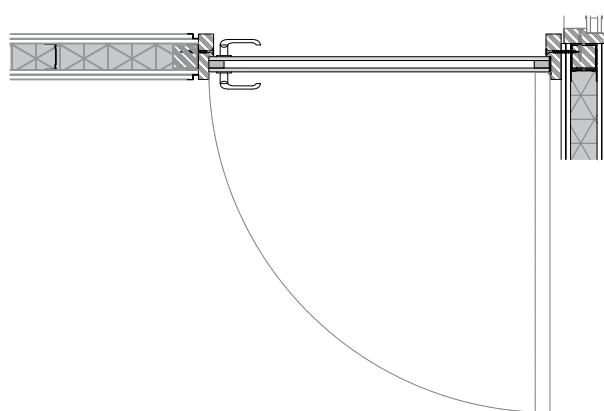
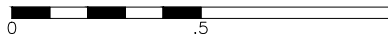

PLANTA

escala 1/20

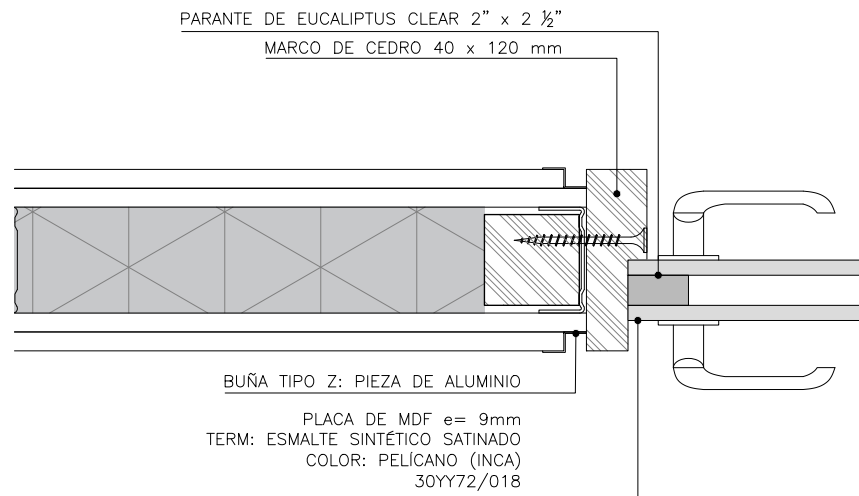
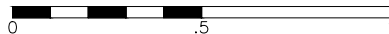

DETALLE

escala 1/5

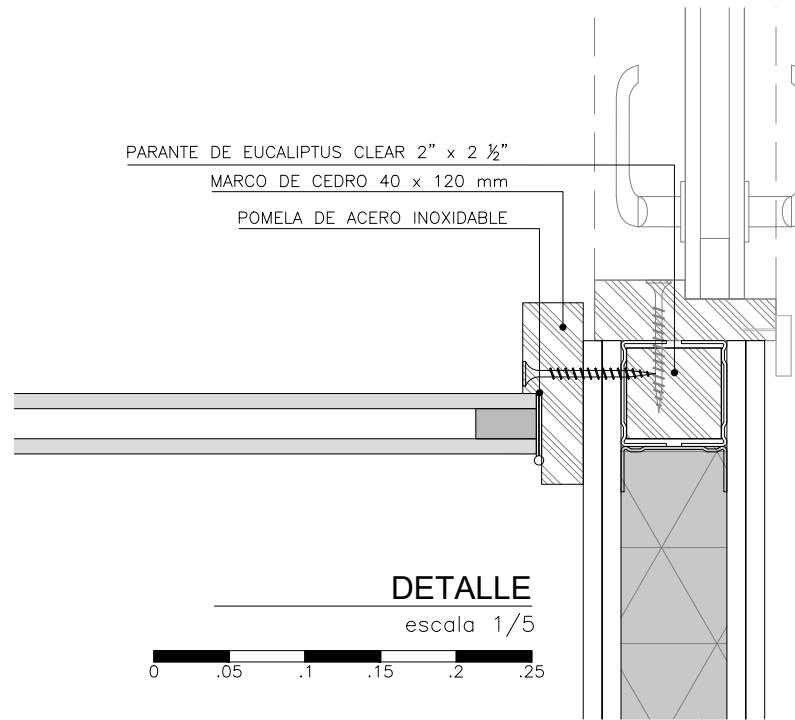

DETALLE

escala 1/5



CANTIDAD	IZ	UBICACIÓN
2	DER 2	LOLCA 51 VIGILANCIA CENTRAL
TIPO	PUERTA BATIENTE	
	TIPO PLACA	
MARCO	MARCO DE CEDRO DE 40 x 120 mm	
	FIJACIÓN: ATORNILLADO A REFUERZO EN TABIQUE DE YESO	
	TERMINACIÓN: ESMALTE SINTÉTICO	
CONTRAMARCO	NO LLEVA	
HOJA	ESRTUCTURA: BASTIDOR DE EUCALIPTUS CLEAR	
	PLACA DE MDF e=9mm TERM.: ESMALTE SINTÉTICO	
TERMINACIONES	ESMALTE SINTÉTICO SATINADO COLOR PELICANO 30YY 72/018	
	GRIS CARBÓN	
HERRAJES	MOVIMIENTO: POMELAS CANT: 3	
	MANIOBRA: MANIJA ACERO CANT: 2	
	CIERRE: CERRADURA DE SEGURIDAD	

OBSERVACIONES
ESPEJOR DE HOJA TERMINADA 40mm
SE EXIGIRÁN MADERAS SECAS.
SOLO LA PUERTA DE ACCESO AL ENTREPISO SE PINTA POR FUERA DE COLOR GRIS CARBÓN.

NOTAS
LAS ABERTURAS SE DIBUJAN VISTAS DESDE EL EXTERIOR
LAS MEDIDAS ESTAN EXPRESADAS EN CENTIMETROS Y SE DEBERAN VERIFICAR EN OBRA, AL IGUAL QUE LAS CANTIDADES.

UNIVERSIDAD DE LA REPÚBLICA
DIRECCIÓN GENERAL
DE ARQUITECTURA
FACULTAD DE QUÍMICA



DIRECTOR: ARQ. HORACIO FLORA
PROYECTO: ARQ. JAVIER MÁRQUEZ

INSTITUTO DE QUÍMICA		C 06
PLANILLA DE CARPINTERÍA		
PUERTA LOCAL 01 Y 51		
DIBUJADO VM	FECHA 24/03/2023	
REVISADO JM		ESCALA 1/20 1/5
NOMBRE DE ARCHIVO	REEMPLAZA A	
A_CL_EV_C06_01.dwg		

REV.	DESCRIPCION	FECHA	APROBADO
1	EMISIÓN PARA LICITACIÓN	15/04/23	
2			
3			

EL CONTENIDO DEL PRESENTE RECAUDO ES PROPIEDAD DE LA UNIVERSIDAD DE LA REPÚBLICA.
QUEDA PROHIBIDA SU REPRODUCCIÓN O DISTRIBUCIÓN SIN AUTORIZACIÓN ESCRITA DE LOS AUTORES.

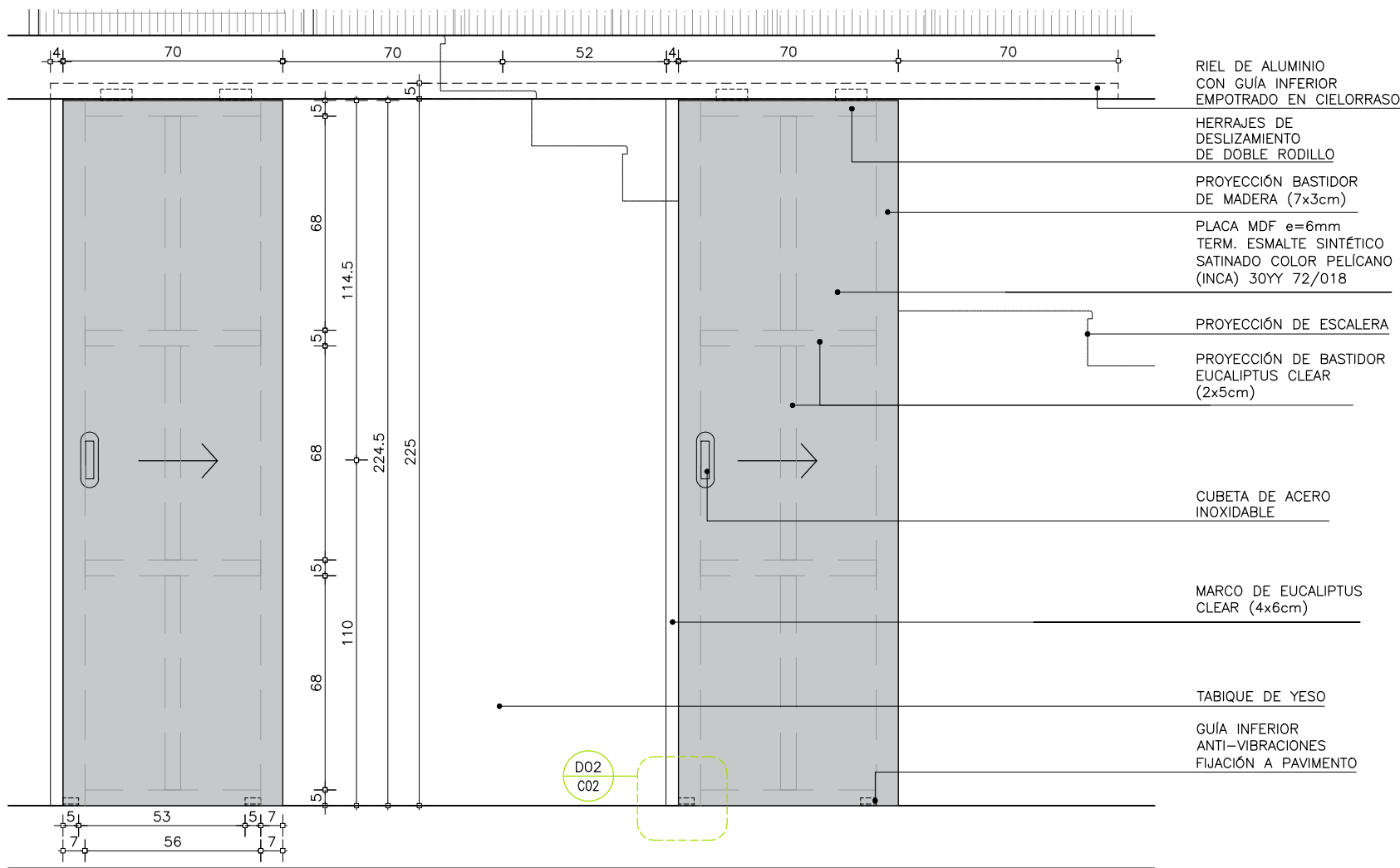

ALZADO
escala 1/20

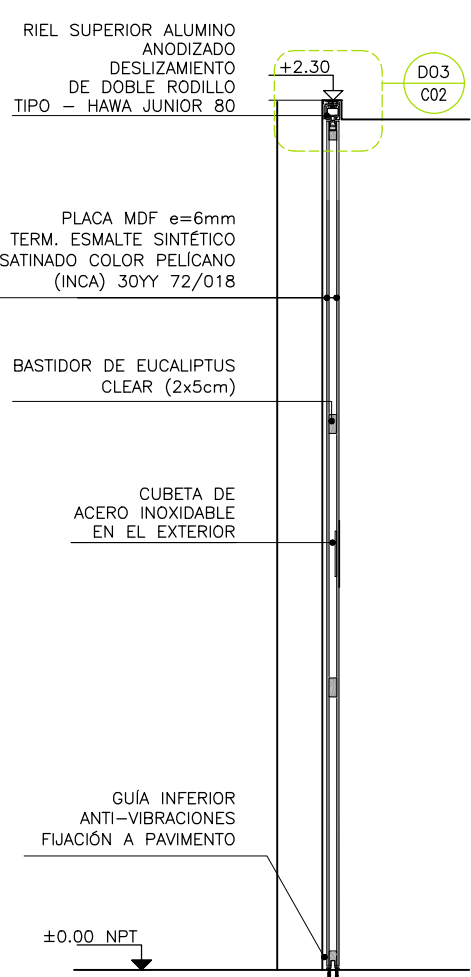

SECCIÓN
escala 1/20

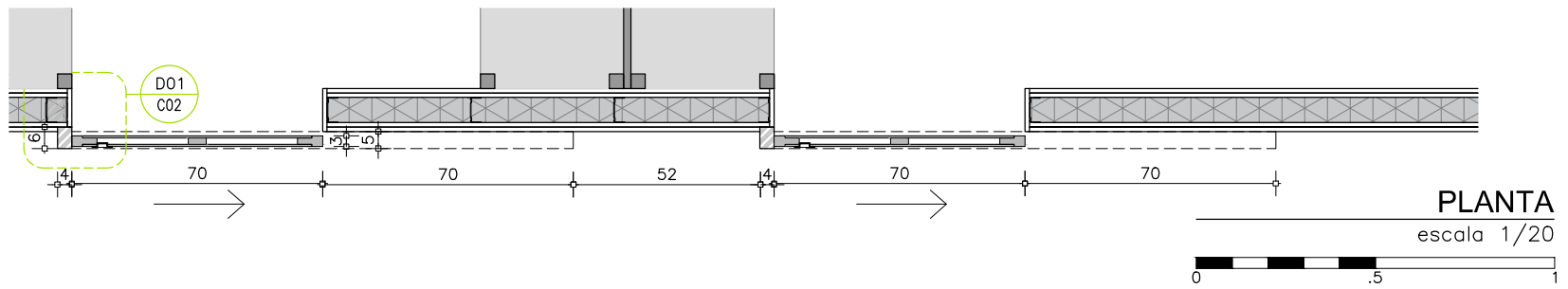

PLANTA
escala 1/20

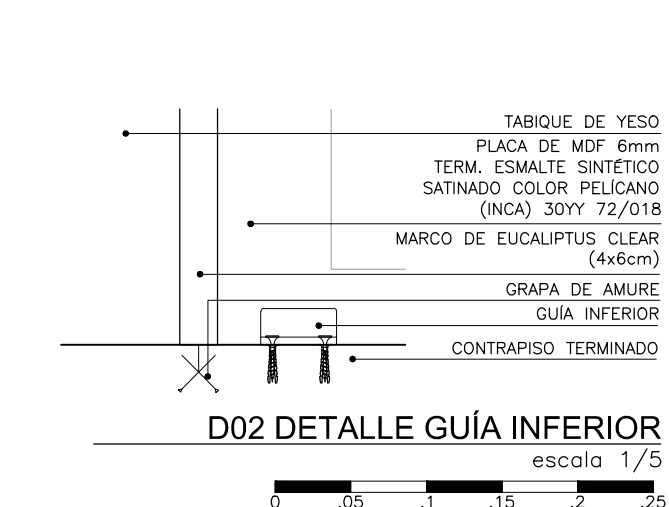

D02 DETALLE GUÍA INFERIOR
escala 1/5

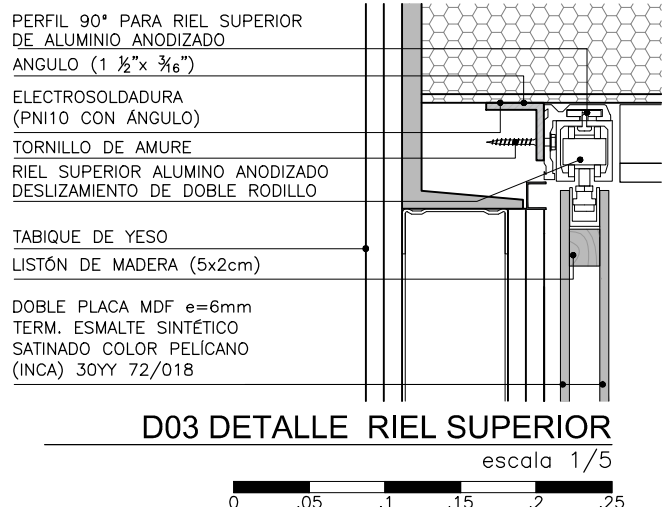

D03 DETALLE RIEL SUPERIOR
escala 1/5

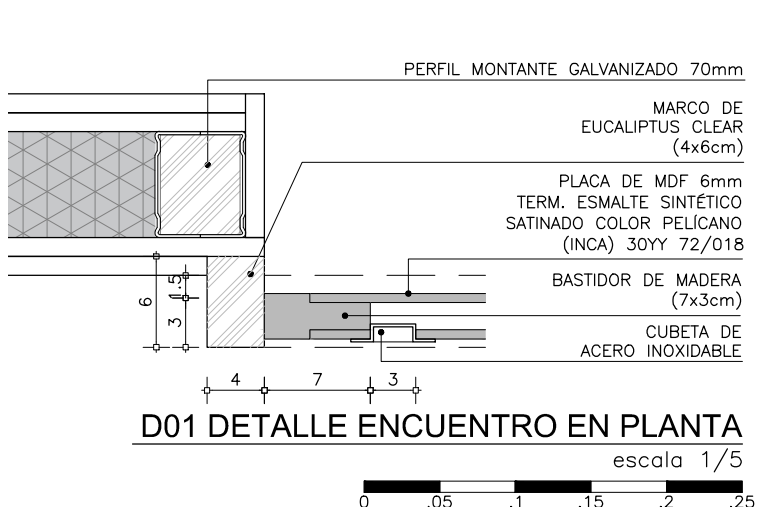

D01 DETALLE ENCUENTRO EN PLANTA
escala 1/5

CANTIDAD	1	IZ	UBICACIÓN
DER			LOCAL 01 VIGILANCIA CENTRAL
TIPO	HOJA CORREDIZA DE MADERA TIPO BASTIDOR		
MARCO	BASTIDOR: LISTONES DE MADERA EUCALIPTUS CLEAR PLACA DE MDF e=6mm (AMBAS CARAS).		
CONTRAMARCO	NO LLEVA		
HOJA	BASTIDOR DE EUCALIPTUS CLEAR e=20mm. PLACA DE MDF e=6mm (AMBAS CARAS).		
TERMINACIONES	MADERA: 2 MANOS ESMALTE SINTÉTICO SATINADO COLOR PELICANO 30YY 72/018 SOBRE FONDO PARA MADERA		
HERRAJES	MOV.: RIEL SUPERIOR DE ALUMINIO ANODIZADO CON TOPE HERRAJES DE DESLIZAMIENTO DE DOBLE RODILLO GUÍA INFERIOR ANTI-VIBRACIONES CIERRE: CERROJO TIPO GANCHO MANIOBRA: TIRADOR METÁLICO h30cm. CUBETA INTERIOR DE ACERO INOXIDABLE		
OBSERVACIONES	ESPOSOR DE HOJA TERMINADA e = 3.2 cm. SE EXIGIRAN MADERAS SECAS.		
NOTAS	LAS ABERTURAS SE DIBUJAN VISTAS DESDE EL EXTERIOR LAS MEDIDAS ESTAN EXPRESADAS EN CENTIMETROS Y SE DEBERAN VERIFICAR EN OBRA, AL IGUAL QUE LAS CANTIDADES.		

UNIVERSIDAD DE LA REPÚBLICA
DIRECCIÓN GENERAL
DE ARQUITECTURA
FACULTAD DE QUÍMICA

DIRECTOR: ARQ. HORACIO FLORA
PROYECTO: ARQ. JAVIER MÁRQUEZ

INSTITUTO DE QUÍMICA

PLANILLA DE CARPINTERÍA

PUERTA

DIBUJADO RP
REVISADO JM

FECHA 30/03/2023

NOMBRE DE ARCHIVO
A_IQ_EV_C07_01.dwg

REEMPLAZA A

ESCALA
1/20
1/5

C
07

REV.	DESCRIPCION	FECHA	APROBADO
1	EMISIÓN PARA LICITACIÓN	15/04/2023	
2			
3			

EL CONTENIDO DEL PRESENTE RECAUDO ES PROPIEDAD DE LA UNIVERSIDAD DE LA REPÚBLICA.
QUEDA PROHIBIDA SU REPRODUCCIÓN O DISTRIBUCIÓN SIN AUTORIZACIÓN ESCRITA DE LOS AUTORES.

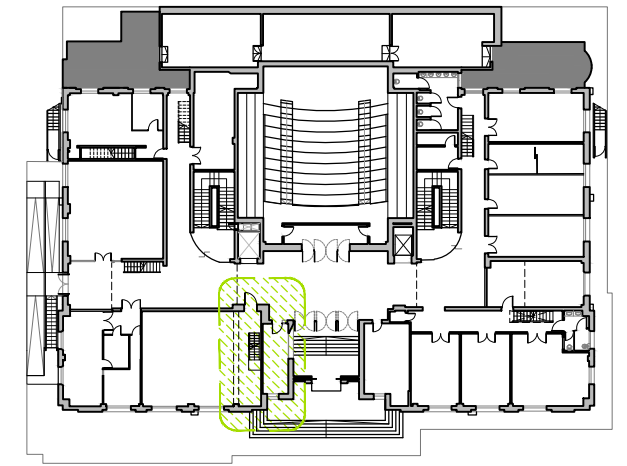
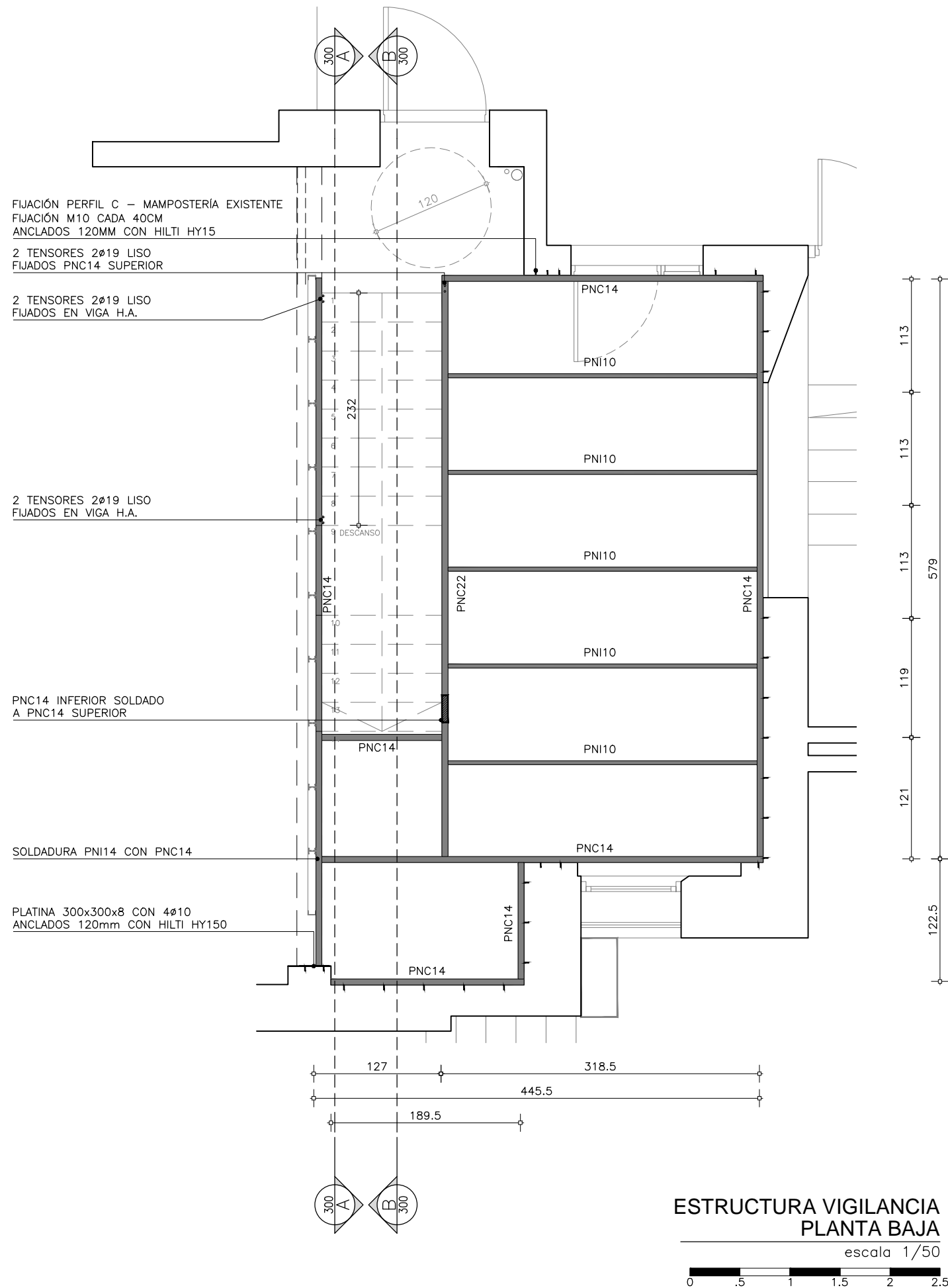

UNIVERSIDAD DE LA REPÚBLICA
DIRECCIÓN GENERAL
DE ARQUITECTURA
FACULTAD DE QUÍMICA



DIRECTOR: ARQ. HORACIO FLORA
PROYECTO: ARQ. JAVIER MÁRQUEZ

EDIFICIO CENTRAL	
ESTRUCTURA	
PLANTA BAJA - VIGILANCIA	
DIBUJADO SL	FECHA 22/03/2023
REVISADO JM	
NOMBRE DE ARCHIVO	REEMPLAZA A
E_CL_EV_E400_02.dwg	

E
400

ESCALA
1/50

I N D I C E			
REV.	DESCRIPCION	FECHA	APROBADO
1	EMISIÓN PARA LICITACIÓN	15/04/23	
2			
3			

EL CONTENIDO DEL PRESENTE RECAUDO ES PROPIEDAD DE LA UNIVERSIDAD DE LA REPÚBLICA.
QUEDA PROHIBIDA SU REPRODUCCIÓN O DISTRIBUCIÓN SIN AUTORIZACIÓN ESCRITA DE LOS AUTORES.

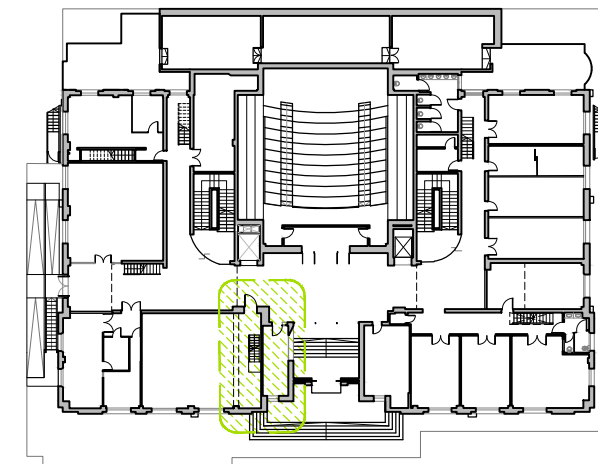
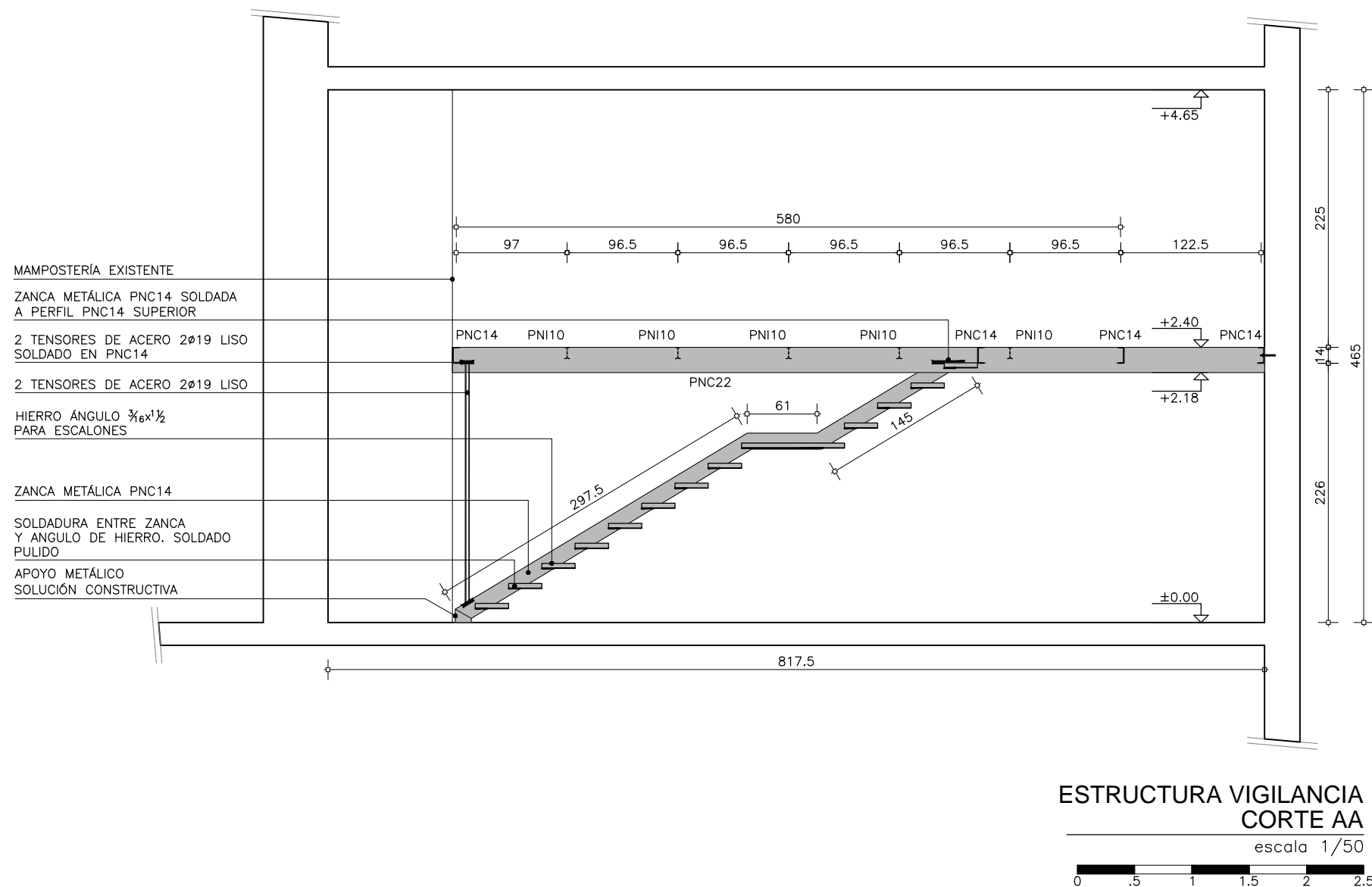

UNIVERSIDAD DE LA REPÚBLICA
DIRECCIÓN GENERAL
DE ARQUITECTURA
FACULTAD DE QUÍMICA



DIRECTOR: ARQ. HORACIO FLORA
PROYECTO: ARQ. JAVIER MÁRQUEZ

EDIFICIO CENTRAL	
ESTRUCTURA	
CORTE AA - VIGILANCIA	
DIBUJADO SL	FECHA 22/03/2023
REVISADO JM	
NOMBRE DE ARCHIVO	REEMPLAZA A
E_CL_EV_E400_02.dwg	

E
300

ESCALA
1/50

I N D I C E			
REV.	DESCRIPCION	FECHA	APROBADO
1	EMISIÓN PARA LICITACIÓN	15/04/2023	
2			
3			

EL CONTENIDO DEL PRESENTE RECAUDO ES PROPIEDAD DE LA UNIVERSIDAD DE LA REPÚBLICA.
QUEDA PROHIBIDA SU REPRODUCCIÓN O DISTRIBUCIÓN SIN AUTORIZACIÓN ESCRITA DE LOS AUTORES.

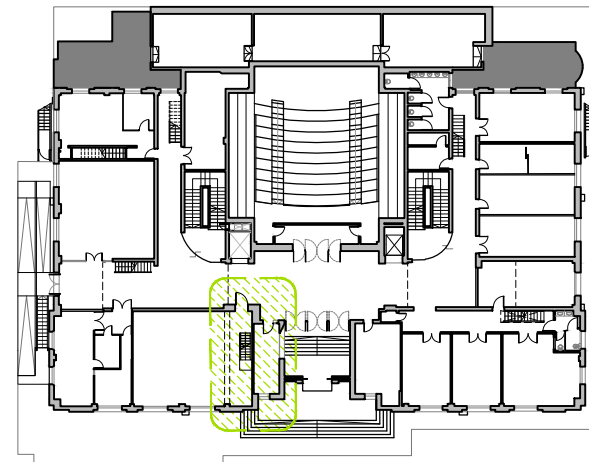
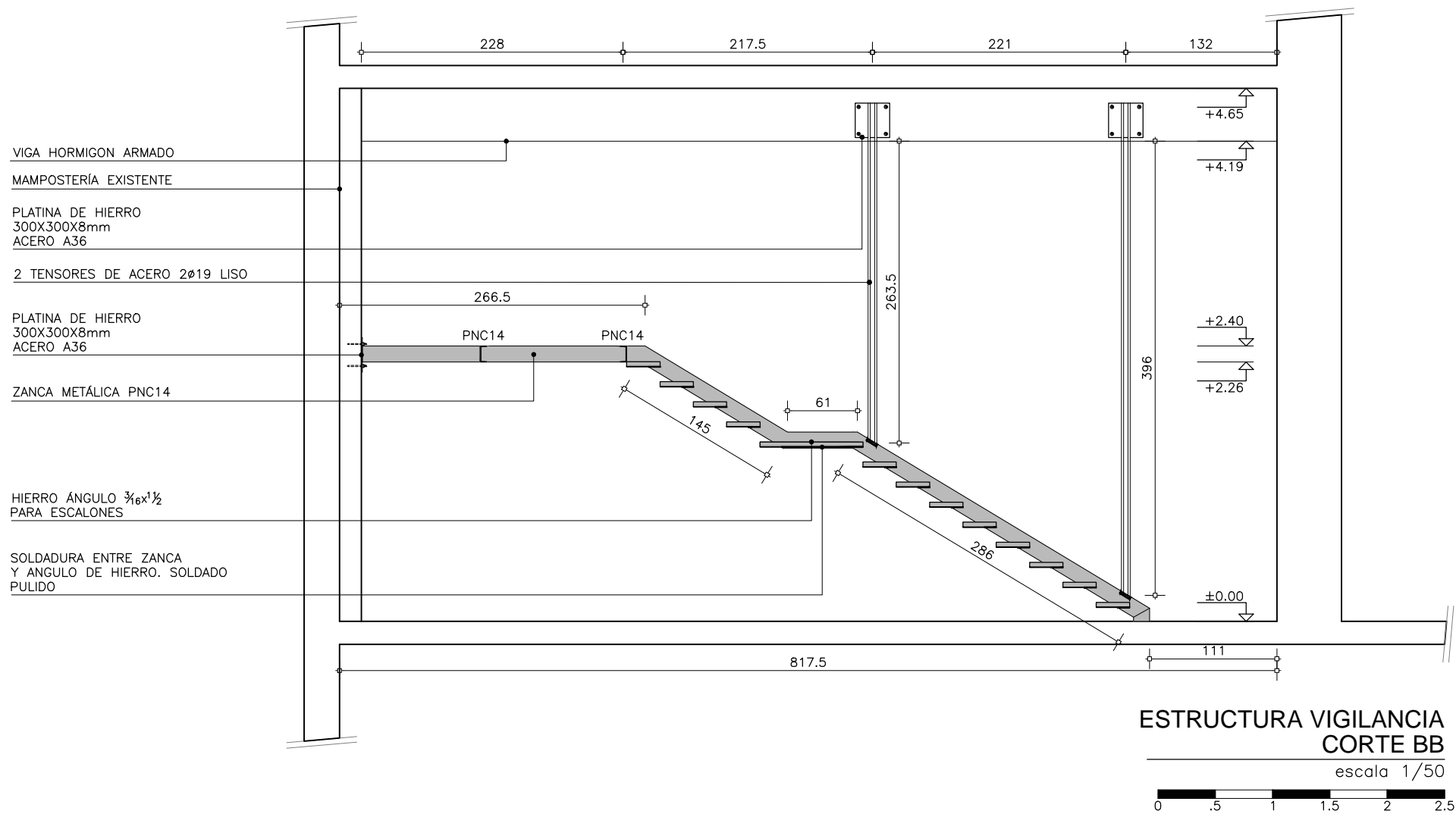

UNIVERSIDAD DE LA REPÚBLICA
DIRECCIÓN GENERAL
DE ARQUITECTURA
FACULTAD DE QUÍMICA



DIRECTOR: ARQ. HORACIO FLORA
PROYECTO: ARQ. JAVIER MÁRQUEZ

EDIFICIO CENTRAL	
ESTRUCTURA	
CORTE BB - VIGILANCIA	
DIBUJADO SL	FECHA 22/03/2023
REVISADO JM	
NOMBRE DE ARCHIVO	REEMPLAZA A
E_CL_EV_E400_02.dwg	

E
301

ESCALA
1/50

I N D I C E			
REV.	DESCRIPCION	FECHA	APROBADO
1	EMISIÓN PARA LICITACIÓN	15/04/2023	
2			
3			

EL CONTENIDO DEL PRESENTE RECAUDO ES PROPIEDAD DE LA UNIVERSIDAD DE LA REPÚBLICA.
QUEDA PROHIBIDA SU REPRODUCCIÓN O DISTRIBUCIÓN SIN AUTORIZACIÓN ESCRITA DE LOS AUTORES.

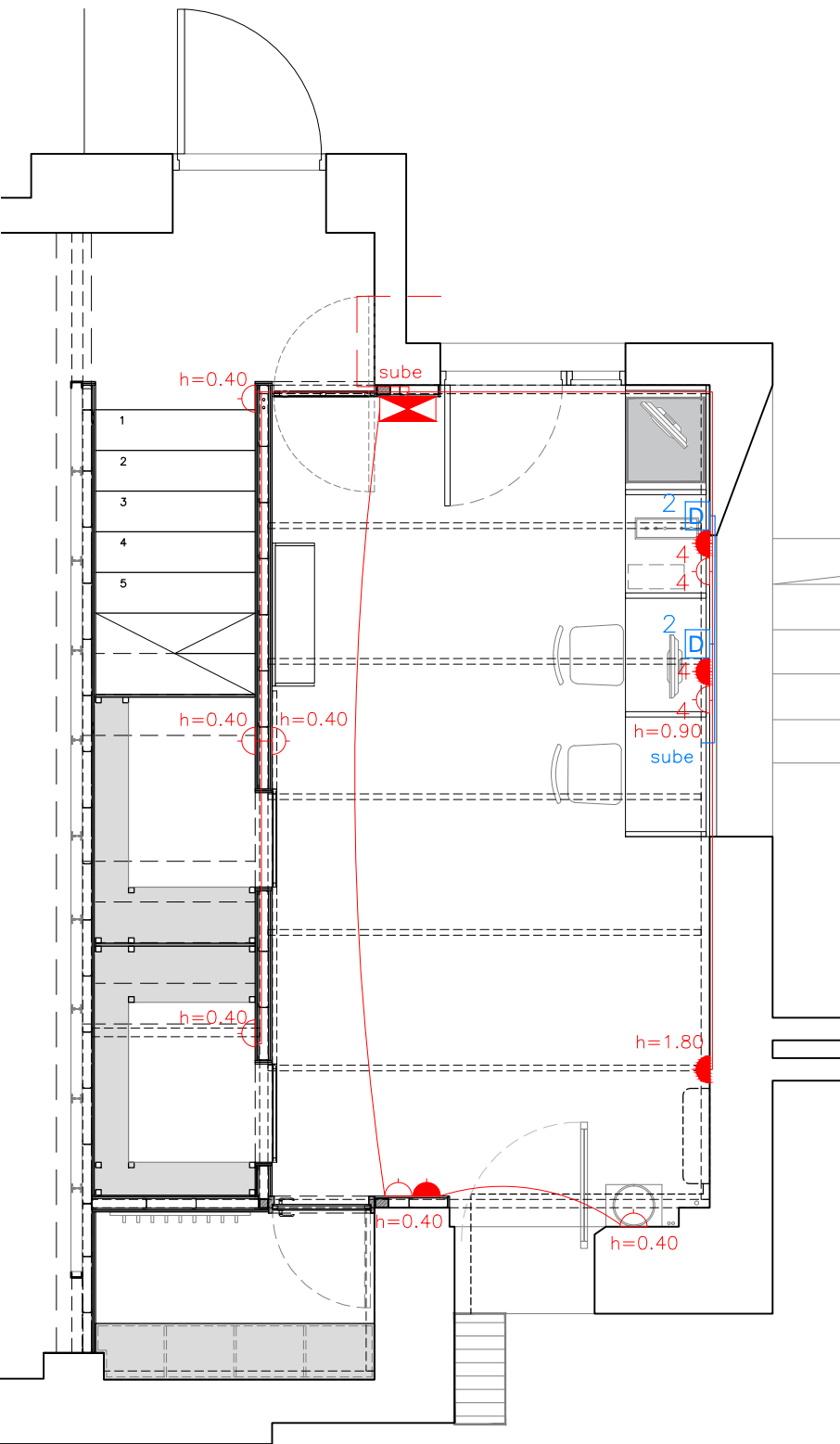

POTENCIA Y DATOS

escala 1/50

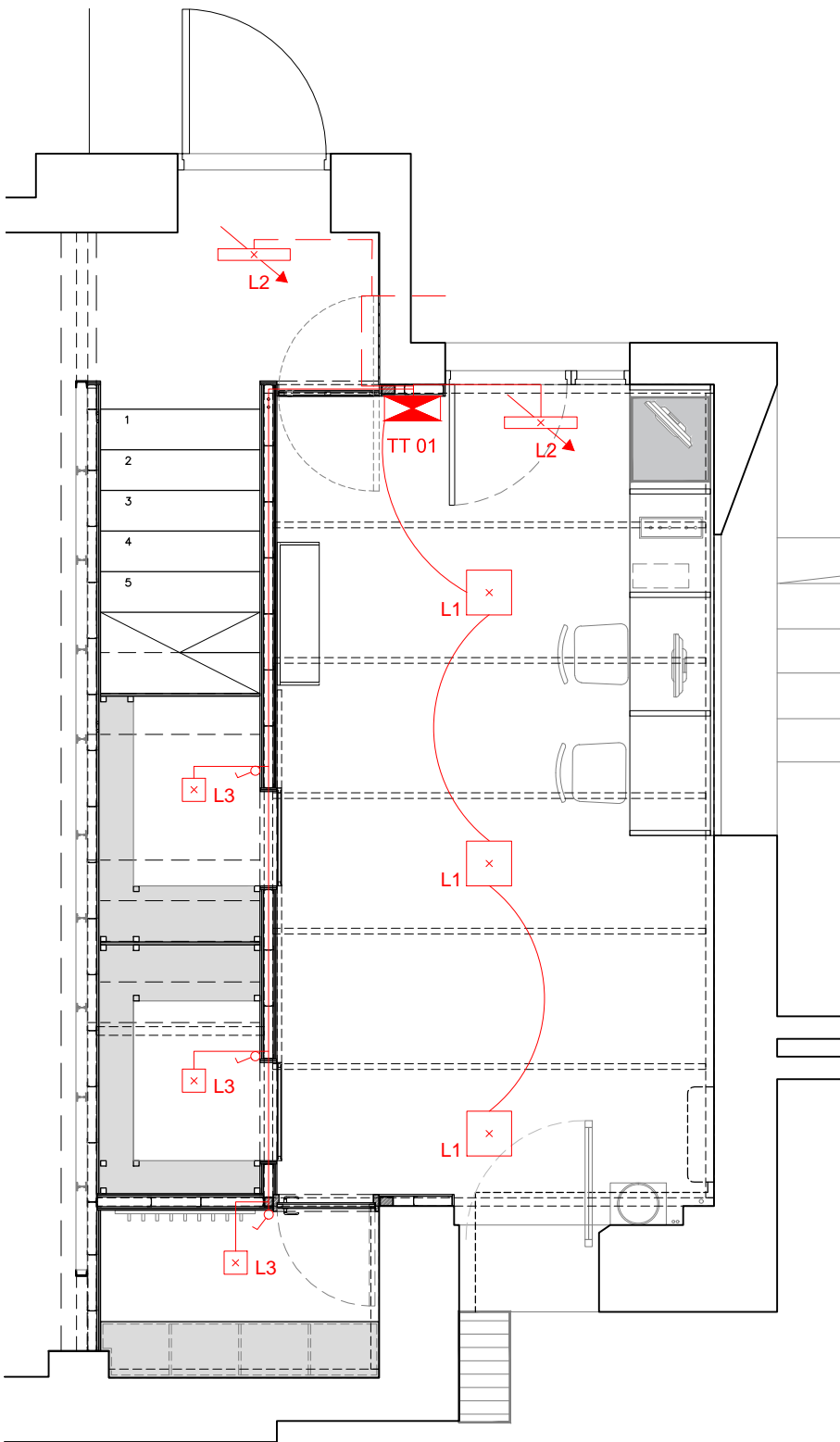

LUCES

escala 1/50



SIMBOLOGÍA

	LUMINARIA SEÑAL SALIDA
	LUMINARIA
	TUBULAR DE ALUMINIO
	INTERRUPTOR N SECCIONES
	INTERRUPTOR BIPOLAR
	INTERRUPTOR TRIFÁSICO
	TOMACORRIENTES 3 EN LÍNEA
	TOMACORRIENTES MONOFÁSICO SCHUKO
	TOMACORRIENTES GROUNDED AS-3112
	TOMACORRIENTES UNIVERSAL C/TOMA TIERRA
	TOMACORRIENTES C/ INTERRUPTOR
	TABlero
	REGISTRO
	CANALIZACIÓN
	DUCTO EJECUTIVO TABICADO
	BANDEJA PORTACABLES
	BANDEJA PORTACABLES EXISTENTE
	VENTILADOR-EXTRACTOR EXISTENTE
	DATOS RJ45

PLANILLA GENERAL DE LUMINARIAS

CÓDIGO	SIMBOLOGÍA	ARTEFACTO TIPO	LÁMPARA TIPO	POTENCIA W	CARACTERÍSTICAS
L1		Astro LED 830 de Lumenac	LED	2x45W	luminaria de adosar con difusor de acrílico satinado
L2		Señalizador LED Tipo 990SL de Atomlux	LED	1x11W	luminaria de señalización de salida adosada o loca
L3		luminaria de adosar con difusor de acrílico satinado	LED	12W	Pole P 12/830 de Lumenac
L4		Cinta	LED	72W	cinta LED colida pegada en canchero de yeso

DUCTO GALVANIZADO TIPO DAISA O SIMILAR CALIDAD.
DUCTO EJECUTIVO TABICADO METALICO APARENTE DE 10x5 cm CON TAPAS A PRESION. MODULOS CONATEL LINEA DUOMO.
LLEVA PORTELEMENTOS DE CHAPA CON PLAQUETAS COLOCADAS HORIZONTALMENTE. LOS MODULOS DE CADA PUESTO SE MONTAN EN UNA TAPA COMUN.
PONER TAPAJUNTAS EN LAS UNIONES DE TAPAS.
LA LUCES INDICADAS CON * LLEVAN EQ. DE EMERGENCIA

UNIVERSIDAD DE LA REPÚBLICA
DIRECCIÓN GENERAL
DE ARQUITECTURA
FACULTAD DE QUÍMICA



DIRECTOR: ARQ.HORACIO FLORA
PROYECTO: ARQ. JAVIER MÁRQUEZ

EDIFICIO CENTRAL		
ELÉCTRICA		
POTENCIA, LUCES Y DATOS / P. BAJA		
DIBUJADO JM	FECHA	15/11/2022
REVISADO JM		
NOMBRE DE ARCHIVO	REEMPLAZA A	
EL_CL_EV_400_01		

EL
401

ESCALA
1/50

I N D I C E			
REV.	DESCRIPCION	FECHA	APROBADO
1	EMISIÓN PARA LICITACIÓN	15/04/2023	
2			
3			

EL CONTENIDO DEL PRESENTE RECAUDO ES PROPIEDAD DE LA UNIVERSIDAD DE LA REPÚBLICA. QUEDA PROHIBIDA SU REPRODUCCIÓN O DISTRIBUCIÓN SIN AUTORIZACIÓN ESCRITA DE LOS AUTORES.

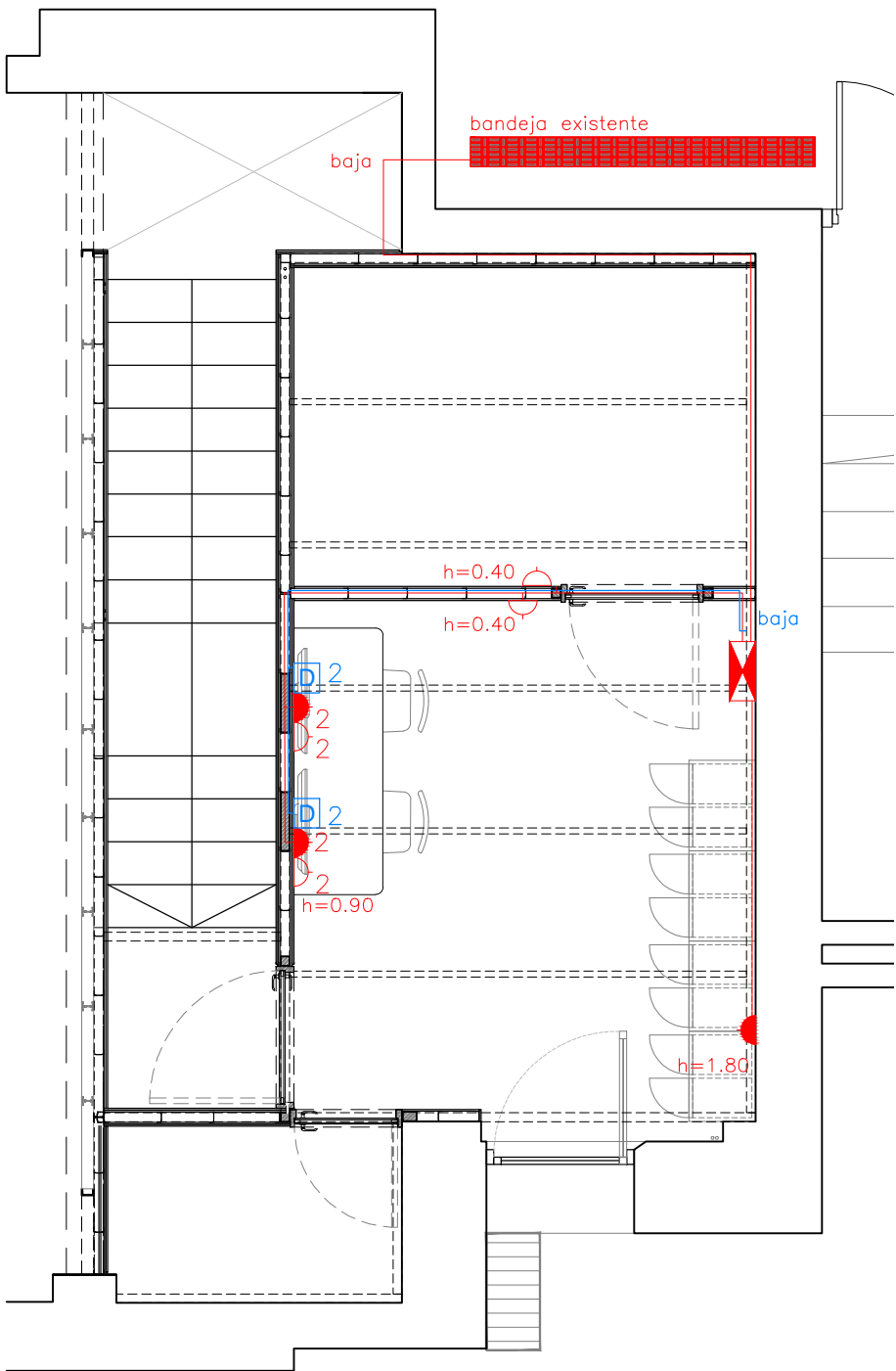

POTENCIA Y DATOS
escala 1/50

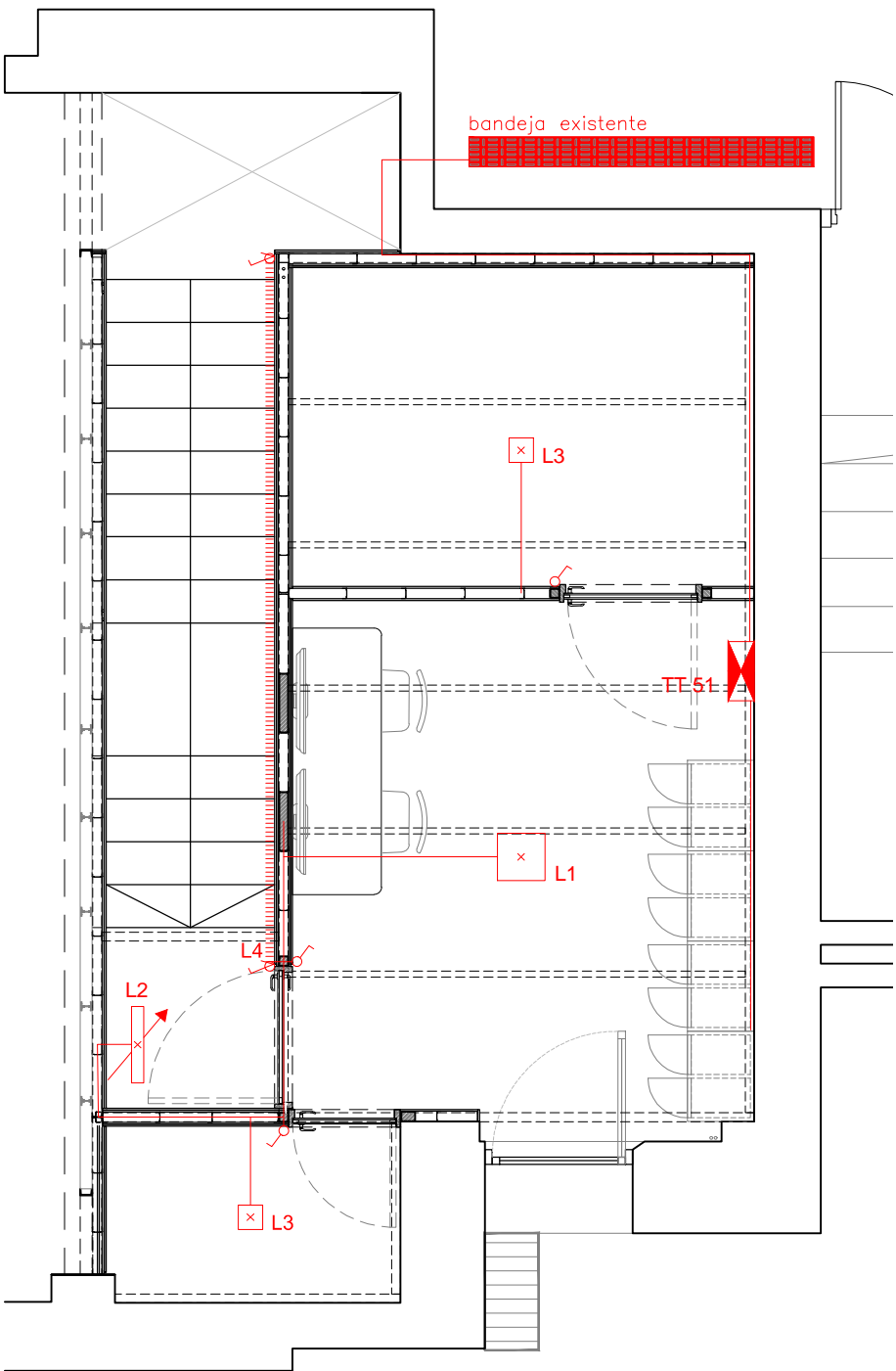

LUCES
escala 1/50

SIMBOLOGÍA

	LUMINARIA SEÑAL SALIDA
	LUMINARIA
	TUBULAR DE ALUMINIO
	INTERRUPTOR N SECCIONES
	INTERRUPTOR BIPOLAR
	INTERRUPTOR TRIFÁSICO
	TOMACORRIENTES 3 EN LÍNEA
	TOMACORRIENTES MONOFÁSICO SCHUKO
	TOMACORRIENTES GROUNDED AS-3112
	TOMACORRIENTES UNIVERSAL C/TOMA TIERRA
	TOMACORRIENTES C/ INTERRUPTOR
	TABlero
	REGISTRO
	CANALIZACIÓN
	DUCTO EJECUTIVO TABICADO
	BANDEJA PORTACABLES
	BANDEJA PORTACABLES EXISTENTE
	VENTILADOR-EXTRACTOR EXISTENTE
	DATOS RJ45

PLANILLA GENERAL DE LUMINARIAS

CÓDIGO	SIMBOLOGÍA	ARTEFACTO TIPO	LÁMPARA TIPO	POTENCIA W	CARACTERÍSTICAS
L1		Astro LED 830 de Lumenac	LED	2x45W	luminaria de adosar con difusor de acrílico satinado
L2		Señalizador LED Tipo 990SL de Atomlux	LED	1x11W	luminaria de señalización de salida adosada o loca
L3		luminaria de adosar con difusor de acrílico satinado	LED	12W	Pole P 12/830 de Lumenac
L4		Cinta	LED	72W	cinta LED colada pegada en canchero de yeso

DUCTO GALVANIZADO TIPO DAISA O SIMILAR CALIDAD.
DUCTO EJECUTIVO TABICADO METALICO APARENTE DE 10x5 cm CON TAPAS A PRESION.
MODULOS CONATEL LINEA DUOMO.
LLEVA PORTELEMENTOS DE CHAPA CON PLAQUETAS COLOCADAS HORIZONTALMENTE.
LOS MODULOS DE CADA PUESTO SE MONTAN EN UNA TAPA COMUN.
PONER TAPAJUNTAS EN LAS UNIONES DE TAPAS.
LA LUCES INDICADAS CON * LLEVAN EQ. DE EMERGENCIA

UNIVERSIDAD DE LA REPÚBLICA
DIRECCIÓN GENERAL
DE ARQUITECTURA
FACULTAD DE QUÍMICA



DIRECTOR: ARQ.HORACIO FLORA
PROYECTO: ARQ. JAVIER MÁRQUEZ

EDIFICIO CENTRAL	
ELÉCTRICA	
POTENCIA, LUCES Y DATOS / ENTREPISO	
DIBUJADO JM	FECHA 15/11/2022
REVISADO JM	
NOMBRE DE ARCHIVO	REEMPLAZA A
EL_CL_EV_400_01	

EL
402

ESCALA
1/50

I N D I C E			
REV.	DESCRIPCION	FECHA	APROBADO
1	EMISIÓN PARA LICITACIÓN	15/04/2023	
2			
3			

EL CONTENIDO DEL PRESENTE RECAUDO ES PROPIEDAD DE LA UNIVERSIDAD DE LA REPÚBLICA.
QUEDA PROHIBIDA SU REPRODUCCIÓN O DISTRIBUCIÓN SIN AUTORIZACIÓN ESCRITA DE LOS AUTORES.