

## INVITACIÓN A COTIZAR

CD 432/2022

Fray Bentos, 24 de junio de 2022

Estimado/a:

Por la presente se solicita cotización para la contratación del Servicio colocación de papel vinilo e insumos, en Laboratorio de Análisis del Movimiento Humano ubicado en Instituto Tecnológico Regional Sur Oeste – Fray Bentos.

**Para el caso de bienes, éstos deberán ser nuevos, sin uso.**

### **1. Especificaciones técnicas:**

Ítem	Código producto SICE	Producto	Descripción	Cantidad
Ítem 1	76061	COLOCACION DE PAPEL VINILO	Instalación de vinilo autoadhesivo en paredes y piso	1
Ítem 2	32714	PAPEL VINILO	<p><b>1 - Vinilo autoadhesivo mate para pared.</b></p> <p><b>Pared 1. Ver Anexo 1</b> 3,5 metros de largo x 2,10 metros de alto.</p> <p><b>Pared 2. Ver Anexo 1</b> 1,58 metros de largo x 2,10 metros de alto.</p> <p><b>Pared 3. Ver Anexo 2</b> 5 metros de largo (5 módulos de 1 metro c/u) x 2,10 metros de alto. Vectores</p> <p><b>2 - Vinilo autoadhesivo para piso alto transito, semimate GRIS</b> 6.80 m de largo x 2.10 de ancho</p>	1

Anexo 1 - Imágenes de referencia. El Vinilos en la **pared 1 y 2** deben ser:

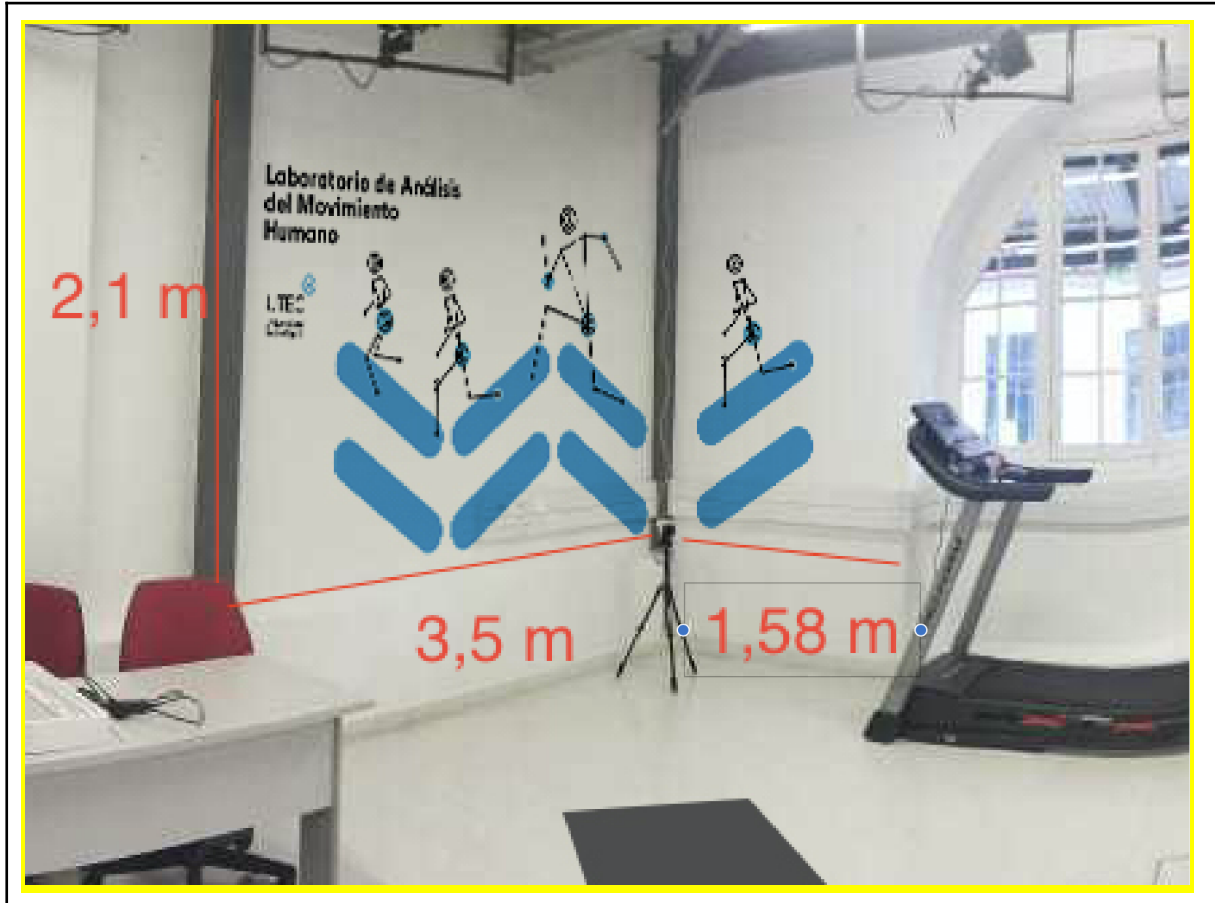

ANEXO 2 - Imagen de referencia. El vinilo en la **pared 3** debe ser:



**2. El oferente deberá detallar en la oferta la siguiente información.**

- 2.2. Observaciones/Descripción:** Se deberá incluir información relevante para los artículos cotizados.
- 2.3. Precios:** Los precios deberán ser en precios unitarios, en caso de no especificar el impuesto se considerará **impuestos incluidos**.
- 2.4. Lugar de Instalación:** ITRSO - Fray Bentos - Ruta panorámica entre Augusto Hoffman y Zabala (Padrón 3716), Barrio Anglo, Fray Bentos - Horario de Lunes a viernes 9:00 a 17:00.
- 2.5.** En caso de no detallar el costo del envío, el mismo se considerará incluido en el precio del artículo.
- 2.6. Plazo de mantenimiento de la oferta:** El plazo no podrá ser menor a 30 días calendario.
- 2.7. Plazo de entrega:** Ver punto 6 de la presente Solicitud de cotización.
- 2.8. Visita previa obligatoria:** los días Lunes a Viernes en el horario de 9am a 16pm en ITRSO - Fray Bentos - Ruta panorámica entre Augusto Hoffman y Zabala (Padrón 3716), Barrio Anglo, Fray Bentos.  
Coordinación con Lourdes Cruz - lourdes.cruz@utec.edu.uy - 4562 4731 int 600.  
Se puede acordar la visita luego de adjudicación pero antes de realizar el servicio.

**3. *Identificación de la empresa:***

El oferente deberá incluir en su oferta los datos **Razón social y Rut de la empresa**, asimismo deberá informar si su empresa se encuentra inscripta en el RUPE y si se encuentra en estado ACTIVO.

**4. *Forma de pago:***

**Plazo de pago:** 45 días de fecha de factura, la fecha de factura deberá corresponder o ser posterior al día de la recepción y aceptación por parte de UTEC de los servicios/bienes correspondientes.

Para el caso de cotizaciones CIP/CIF Montevideo el pago se gestionará una vez realizada la recepción y aceptación por parte de UTEC de los artículos y/o servicios adquiridos.

**No se aceptarán formas de pago que no estén asociadas a la entrega de productos y/o servicios.**

**5. *De la forma de cotizar:***

La cotización deberá ser en Pesos Uruguayos.

**Para el caso de servicios:** Deberán ser precios PLAZA.

**Para el caso de bienes:** Se aceptarán precios PLAZA y CIP/CIF Montevideo, este último considerándolo aéreo o marítimo incluyendo aeropuerto y zonas francas.

Cuando se cotece precio Plaza, el bien deberá tener entrega inmediata.

Para el caso que algún oferente quiera cotizar en las dos modalidades podrá ingresarla en SICE como una variante.

UTEC se encargará de los trámites de importación. La empresa adjudicataria deberá entregar todos los documentos necesarios y validados para realizar los trámites de la importación sin inconvenientes: todos los documentos deberán estar cedidos o endosados a nombre de UTEC (Factura, conocimiento de embarque marítimo o aéreo) validados, transferidos y liberados por la agencia marítima, agente de cargas y/o compañía aérea. La validación de los documentos corre por cuenta de la empresa Adjudicataria.

Todos los gastos de operadores, depósitos o depósitos fiscales generados hasta tanto se entregue la documentación a la UTEC serán cubiertos por la empresa adjudicataria.

En caso de discrepancias entre la cotización ingresada manualmente por el oferente en la Tabla de Cotización del sitio web de Compras y Contrataciones Estatales, y la oferta ingresada como archivo adjunto en dicho sitio (en caso de que se desee adjuntar un archivo), se le dará valor al primero.

#### **6. Plazo de entrega:**

Los plazos de entrega se presentarán junto con la oferta en días calendario y se computarán a partir de la fecha de envío de la orden de compra por parte de UTEC hasta la recepción del bien y/o servicio para cotizaciones plaza y para los casos de cotización CIP/CIF Montevideo hasta la recepción de todos los documentos originales requeridos por la Dirección Nacional de Aduanas para proceder a la nacionalización del bien, los que deberán estar cedidos o endosados a nombre de UTEC, y también correctamente validados.

Dichos plazos se tomarán como ciertos y los retrasos en los mismos (sin causa justificable) devendrán en sanción económica.

El incumplimiento del plazo de entrega generará una multa diaria del 0,3 % sobre el monto total de la contratación, con carácter de cláusula penal y a favor de la UTEC, por cada día calendario (incluyendo domingos y feriados) de atraso en el cumplimiento del plazo señalado, de acuerdo a los plazos de entrega comprometidos en la oferta. Esta multa será descontada del monto de la factura pendiente hasta un máximo del 30% del monto total adjudicado. Llegado a este máximo, se comunicará la situación al Registro de Proveedores del Estado, sin perjuicio de otras acciones administrativas y civiles que correspondan.

#### **7. Mora automática:**

Las partes incurrirán en mora de pleno derecho, sin necesidad de interpelación judicial o extrajudicial alguna, por el solo vencimiento del plazo de entrega o por hacer algo contrario a lo estipulado.

**8. Aceptación:**

Por el sólo hecho de presentarse al llamado, se entenderá que el oferente conoce y acepta sin reservas los términos y condiciones establecidos en la presente solicitud de cotización.

**9. Consultas:**

Las consultas que pudieran surgir con respecto al presente llamado deberán enviarse por correo electrónico a la dirección: [compras.itrso@utec.edu.uy](mailto:compras.itrso@utec.edu.uy)

**Anexo I - Formulario de identificación del Oferente**

**Compra Directa 432/2022**

Razón Social de la Empresa: \_\_\_\_\_

Nombre Comercial de la Empresa: \_\_\_\_\_

R. U. T.: \_\_\_\_\_

Fecha de inicio de operaciones en Uruguay \_\_\_\_\_

Calidad de Oferente:

- Responsable principal y final de la oferta
- Integrante del consorcio de oferentes para la presente oferta  (si corresponde)

Domicilio a los efectos del presente concurso de precios:

Correo electrónico: \_\_\_\_\_

Calle: \_\_\_\_\_

Localidad: \_\_\_\_\_

Teléfono: \_\_\_\_\_ Fax: \_\_\_\_\_

Socios, dueños o Integrantes del Directorio de la Empresa:

Nombre y Apellido	Documento	Fecha de nacimiento	de	Cargo

Declaro estar en condiciones legales de contratar con el Estado [conforme al Art. 46 del TOCAF.](#)

FIRMA/S: \_\_\_\_\_

Aclaración de firmas: \_\_\_\_\_