

MEMORIA DE SUMINISTRO Y COLOCACIÓN DE TRES ABERTURAS DE CARPINTERÍA DE ALUMINIO Y PROTECCIÓN DE CHAPA PERFORADA EN REJA EN EL INMUEBLE DE CERRITO 449 PRIMER PISO.

Se solicita el suministro y colocación de tres aberturas de carpintería de aluminio **serie probba perfil 20** terminación anodizado natural.

Se retirará el vidrio y contramarcos de acero inoxidable y se colocará las aberturas a suministrar atornilladas al marco existente.

Se colocará un marco con chapa perforada, soldadas a la reja existente del lado interior de misma, que vendrá pintada con una mano de anti oxido de taller y se aplicara otra en obra. Se terminara con esmalte sintético semi mate color similar a reja.

Horario de trabajos de lunes a viernes de 20.00 a 24.00 horas y sábados y domingos de 8.00 a 17.00 horas.

Se adjuntan planillas.

Las medidas se rectificarán en obra.

Se especificara cronograma de obra.

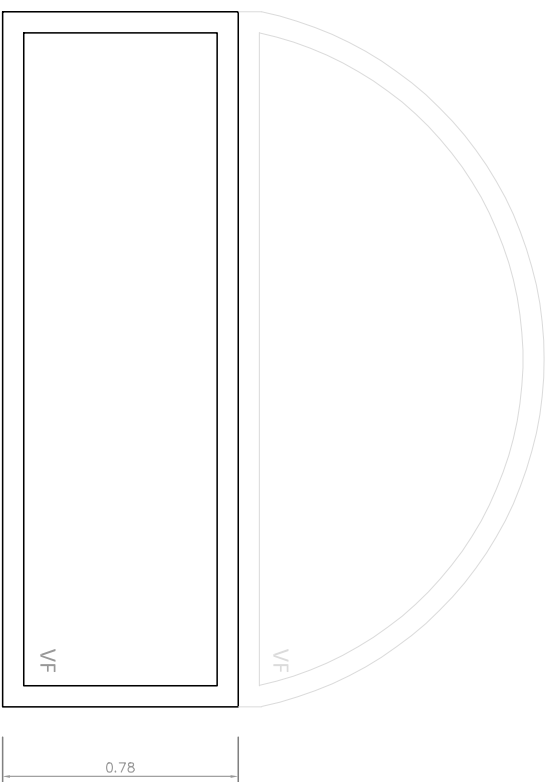

Vista frontal

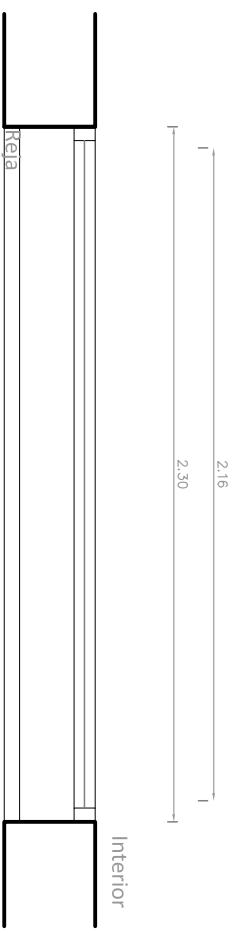

Vista Planta

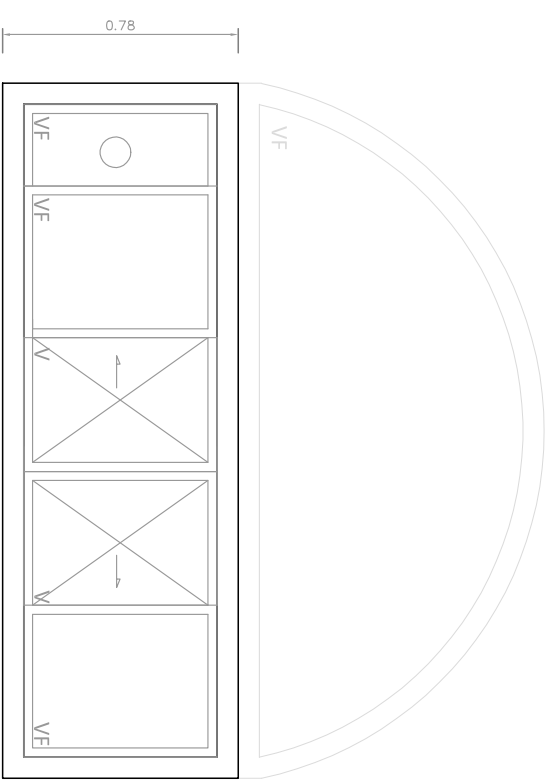

Vista frontal

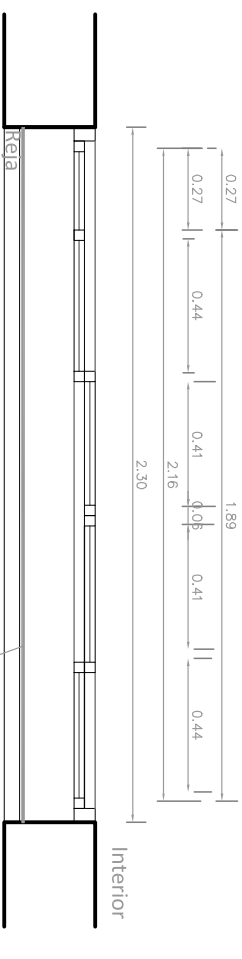

Vista Planta

Colocación de chapa perforada circular

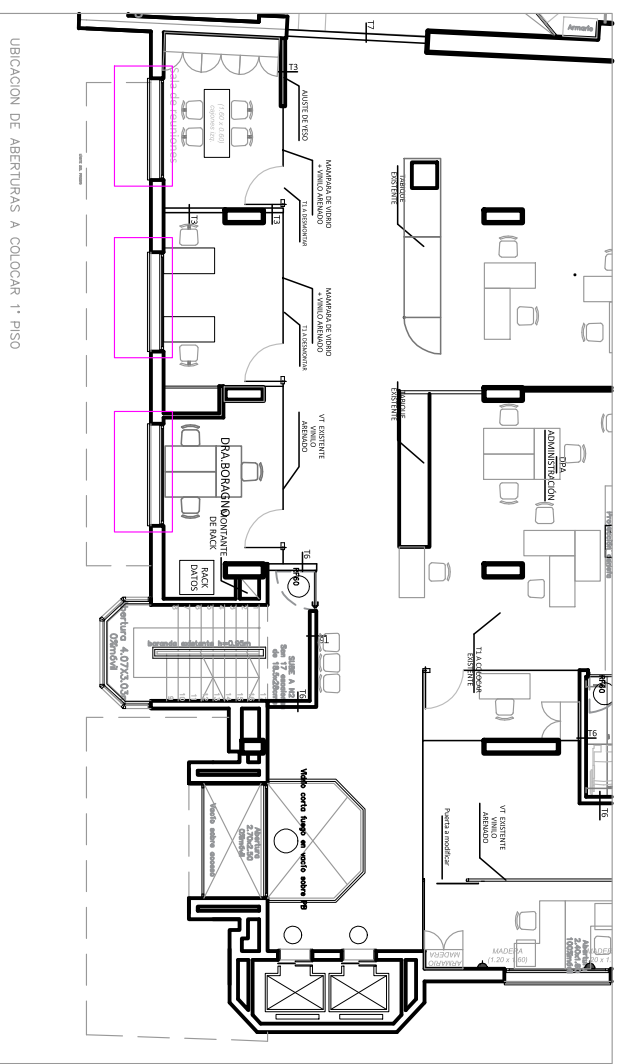

UBICACION DE ABERTURAS A COLOCAR 1° PISO

TIPO	Linea Probba	TERMINACIÓN	ALUMINIO ANODIZADO NATURAL	CANTIDAD	3	UBICACIÓN	1° piso -cerrito y misiones
MARCO	Existente	MATERIAL	Aluminio				
HOJA		MATERIAL	Aluminio				
VIDRIOS	TIPO	Transparente				ESPOSOR	6mm
MOVIMIENTO	2 paños fijos y 2 correzidos						
CIERRE	De Inyección PVC						
OBSERVACIONES	LAS MEDIDAS SE RETIFICARAN EN OBRA Las aberturas se amuraran a premarco existente de acero inoxidable						



Fiscalía
GENERAL DE LA NACIÓN

Obra
SUMINISTRO Y COLOCACION DE ABERTURAS

Ubicación
FISCALIA PENALES - CERRITO 449 - 1° PISO

Escala:

S/E

Fecha:

25/07/19

Arquitecto:
LAS MEDIDAS SE RETIFICARAN EN OBRA
Vivien Johnston

ABERTURA PROYECTA A COLOCAR

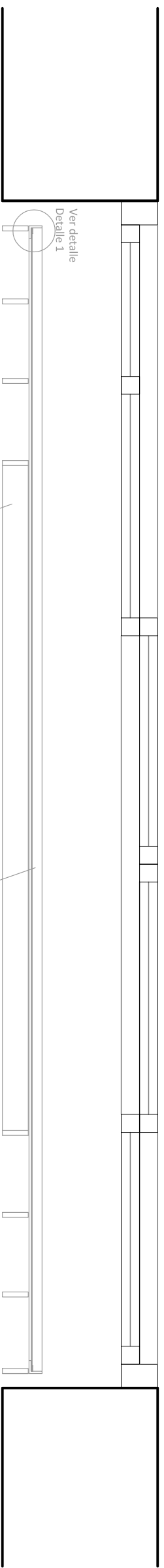

Vista Planta

Reja existente

Colocación de chapa perforada circular

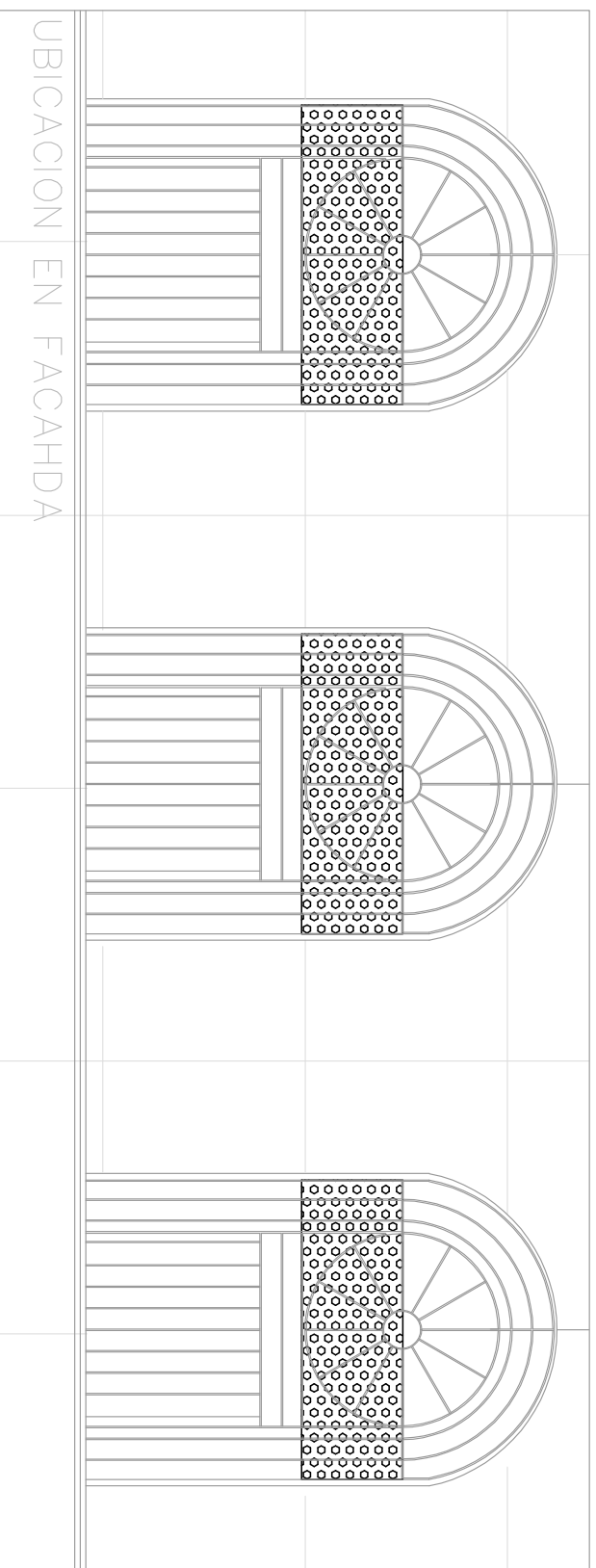

Detalle 1

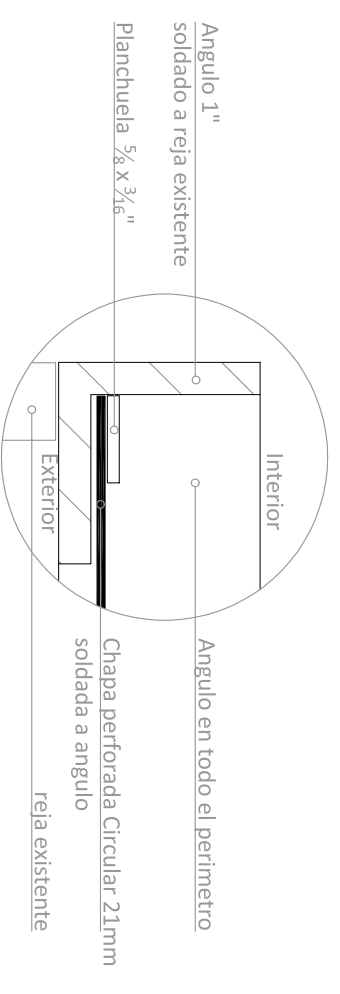

Obra	SUMINISTRO Y COLOCACION DE ABERTURAS		
Ubicacion	FISCALIA PENALES - CERRITO 449 - 1° PISO		
Escala:	S/E	Fecha:	25/07/19
Arquitecto:	LAS MEDIDAS SE RETIFICARAN EN OBRA Viviven Johnston		