



DIRECCION NACIONAL DE AVIACION CIVIL  
E INFRAESTRUCTURA AERONAUTICA  
URUGUAY

## **Pedido No 42.008**

### **Adquisicion de baño completo para División Arquitectura**

- Las ofertas se pueden hacer por la página de Compras Estatales
- Enregar personalmente en Av. Wilson Ferreira Aldunate 5519 (Ex Cno Carrasco), zona Aeropuerto Viejo en Sección Compras de 08.30 a 15.30 Hs de lunes a viernes.
- A través del mail [compras@dinacia.gub.uy](mailto:compras@dinacia.gub.uy)
- Las Empresas deben estar inscriptas en el RUPE
- No se realizan adelantos
- Pago a través del SIIF

**Por mas información al mail:  
[arquitectura@dinacia.gub.uy](mailto:arquitectura@dinacia.gub.uy)**



DIRECCION NACIONAL DE AVIACION CIVIL E  
INFRAESTRUCTURA AERONAUTICA  
DIRECCIÓN DE INFRAESTRUCTURA AEROPORTUARIA  
DIVISION ARQUITECTURA

Aeropuerto Internacional de Carrasco, "Gral. Cesáreo L. Berisso", 11 de julio de 2019.

## **MEMORIA ADQUISICIÓN DE BAÑO** **- OFICINA DE ARQUITECTURA - 2019**

Se plantea la necesidad de que el baño que posee esta División, vuelva a quedar funcional en todas sus instalaciones, por lo que se suministrará y colocará una nueva red de alimentación de agua fría y caliente en todo su recorrido.

Dichas cañerías se encuentran al final de su vida útil y eso ha generado humedades en los paramentos recorrido por ellos, por ejemplo en el Hall de acceso al área de Infraestructura.

La nueva red de alimentación de agua se desarrollará por una de propileno termo fusionable de 19mm de diámetro.

La red de evacuación funciona correctamente y no se modificará.

Los aparatos sanitarios se conservarán y se colocarán nuevamente.

Todas las paredes alicatadas serán revestidas a nuevo con cerámica de 30 x 30, color beige sin rectificar, liso (17m<sup>2</sup>).

Se suministrarán y colocarán todas las colillas que vinculen la cañería con los aparatos sanitarios (9 en total) que serán malladas en acero inoxidable.

Se proveerá y colocará un termofón eléctrico de 40lts, con tanque de cobre en el lugar pre definido para ello.

Se respetará la distribución eléctrica existente, cableándose a nuevo la red (enhebrado nuevo con cable multifilar de 2mm) hasta el tablero existente. Asimismo se canalizará una puesta a nuevo para ubicar un punto de luz sobre el espejo.

Todas las plaquetas y módulos serán nuevos del modelo Vivion color azul piedra (ver detalle en rubrado).

**Pintura.-** El área de pared sobre la terminación de cerámica se pintara con dos manos de látex interior blanco, como así también todo el cielo raso y el ducto de ventilación, en un total de 9,5m<sup>2</sup>.

Todas las griferías serán nuevas: las del lavatorio, las del bidet, las de la ducha y la canilla de servicio bajo la ducha. Las mismas serán del modelo “Vermond” bi-mando

Las tomas sanitarias del calefón, de la cisterna y de la cocina, llevarán una llave de corte para cada línea (fría y caliente).

ITEM	RUBRADO	unid.	Cant.	Precio Unitario	Sub-total
1	Desarmado de baño (picado de paredes, canalizaciones y demás)	global	1		
2	Nueva red de alimentacion Termofusion 19mm	m lineales	22		
3	Aplacado de Cerámica 30x30 Color Beige	m <sup>2</sup>	17		
4	Colillas mallada en Acero Inoxidable	unidad	9		
5	Termofón de 40lts. Tanque de cobre	unidad	1		
6	Cableado multifilar 2mm (3 conductores)	m lineales	12		
7	Puesta nueva de luz (3 m lineales)	unidad	1		
8	1 plaqueta c/modulo interruptor unipolar blanco. (Vivion)	unidad	1		
9	Plaqueta de tres módulos (rojo) con toma shucko c/llave (Vivion)	unidad	1		
10	Pintura	m <sup>2</sup>	9,5		
11	Griferias (lavatorio, bidet, ducha y canilla de servicio) Vermond bi-mando	global	1		
12	plafon embellecedor de tomas	unidad	7		
13	Cortina de Ducha con barroto metalico	unidad	1		
14	Sifon de lavatorio	global	1		
15	Accesorios (ceramicos blancos :2 perchas,1 porta rollo, 2 jaboneras y un toallero en acero inoxidable Ø18cm).	global	1		
16	Limpieza de obra	global	1		
	Imprevistos (10% del monto total)				
	SUB-TOTAL				
	22 % IVA				
	TOTAL CON IVA				
	Monto imponible				
	LEYES SOCIALES (71,04% DEL MONTO IMP.)				
	TOTAL (Material, Mano de obra, Impuestos y leyes Sociales)				

Se proveerá de dos perchas cerámicas, un (1) porta rollo cerámico, y dos (2) jaboneras empotradas (ducha y bidet), así como un (1) toallero de anillo de acero inoxidable de 18cm de diámetro. También se colocara una cortina de ducha con soporte metálico.

Todas las instalaciones se entregarán limpias y prolijas, sin restos de obras y en conformidad de la Dirección de Obras.

Por el Director de División Arquitectura.

Asesor V Grado 11

Arquitecto

Tomás Lenzi

TL/tl

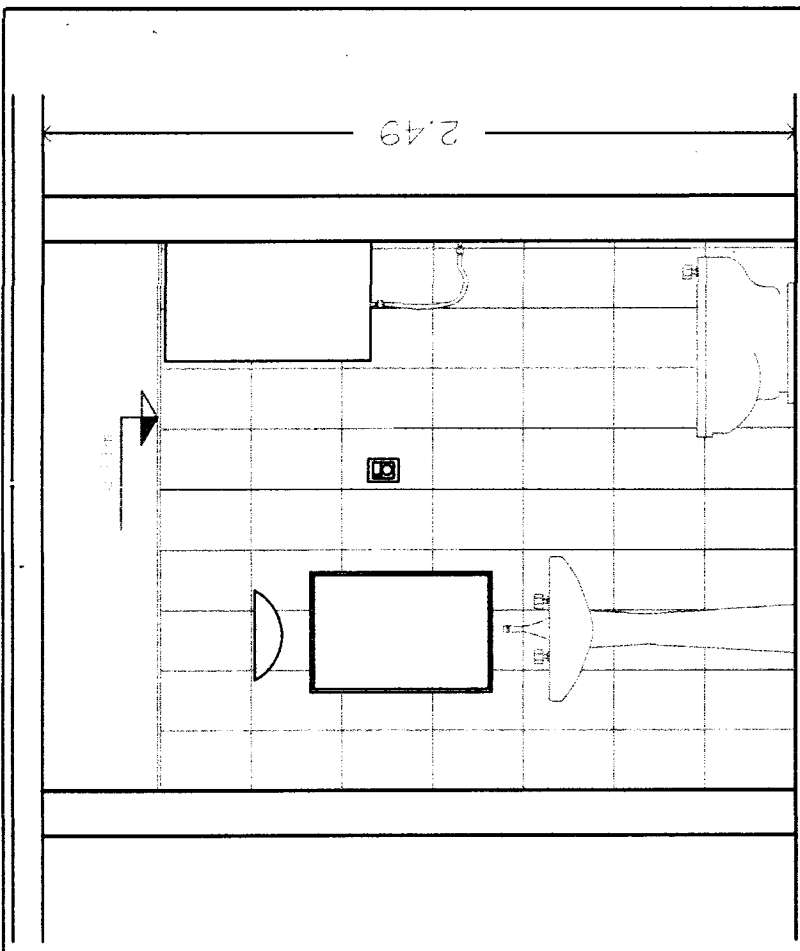
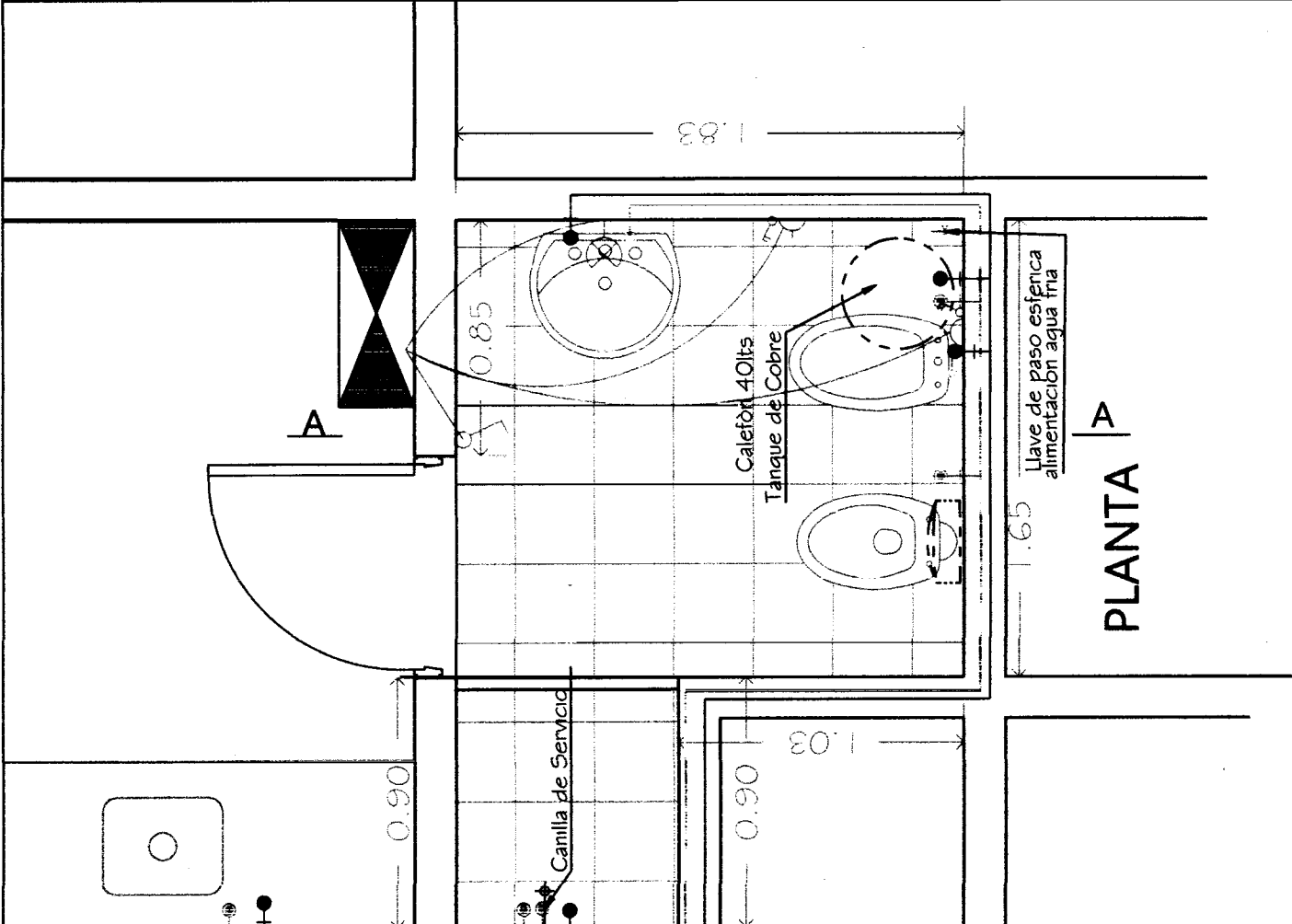

**CORTE A-A**



**DIRECCIÓN NACIONAL DE AVIACIÓN CIVIL  
E INFRAESTRUCTURA AERONÁUTICA**  
DIRECCIÓN DE INFRAESTRUCTURA AEROPORTUARIA  
División Arquitectura Aeroportuaria

FECHA: JULIO 2019  
ESCALA: 1/25  
PROYECTISTA: Arq. Tomas Lenzi  
DIBUJANTE: Arq. Tomas Lenzi

PROYECTO: BAÑO  
DIVISION ARQUITECTURA  
CONTIENE: DETALLES VARIOS  
N° LÁMINA: 1

**PLANTA**