

FACULTAD DE MEDICINA  
HOSPITAL DE CLÍNICAS  
"DR. MANUEL QUINTELA"



DIVISIÓN RECURSOS MATERIALES

SECCIÓN COMPRAS DIRECTAS

Teléfono: 2480.2120 / 2487.2620

Fax: 2487.5441

Correo Electrónico: [cotizaciones@hc.edu.uy](mailto:cotizaciones@hc.edu.uy) - [cdirecta@hc.edu.uy](mailto:cdirecta@hc.edu.uy)

Montevideo, 2 de mayo de 2024

**SOLICITUD DE COTIZACIÓN**  
**COMPRA DIRECTA APG N° 1921/2024-**

**OBJETO: EQUIPAMIENTO PARA ÁREA DE IMAGENOLOGIA- EJERCICIO 2024**

ITEM	DESCRIPCIÓN	CANTIDAD	UNIDAD
1.	RECIPIENTE DE RESIDUOS NEGRO 50 LTS	3	UNID
2.	RECIPIENTE DE RESIDUOS ROJO 50 LTS	3	UNID
3.	RECIPIENTE DE RESIDUOS NEGRO 25 LTS	6	UNID

**ATENDER A ESPECIFICACIONES ADJUNTAS**  
**SE EVALUARA POR PRECIO, SIEMPRE QUE CUMPLAN LOS REQUISITOS**

**REQUERIMIENTOS:**

- 1). Las propuestas serán recibidas únicamente en línea. Los oferentes deberán ingresar sus ofertas (económica y técnica completas) en el sitio web [www.comprasestatales.gub.uy](http://www.comprasestatales.gub.uy). No se recibirán ofertas por otra vía.
- 2). En caso de **discrepancias** entre la oferta económica cargada en la línea de cotización del sitio web de Compras y Contrataciones Estatales, y la documentación cargada como archivo adjunto en dicho sitio, valdrá lo establecido en la línea de cotización.
- 3). La documentación electrónica complementaria adjunta de la oferta se ingresará en archivos con formato txt, rtf, pdf, doc, docx, xls, xlsx, odt, ods, zip, rar y 7z, sin contraseñas ni bloqueos para su impresión o copiado.
- 4). Cotizar exclusivamente en **pesos uruguayos**. No se aceptan ofertas en otras monedas.
- 5). Entrega: Debe estar incluida en el precio y debe **detallarse el plazo**,
- 6). Forma de pago: **Crédito** (mes de factura y 30 días) y/o **Contado** (10 días). Indicar claramente la forma de pago aceptada, en caso contrario se toma como válida la forma de pago **Crédito**.
- 7). Impuestos aplicables: Detallar en cada ítem.
- 8). Mantenimiento de oferta: : **45 días**.
- 9). Plazo de presentación de ofertas: Hasta el 07/05/24 a las 12:00 hs.**

Lucía Perutti  
Administrativa  
Dpto. De Compras

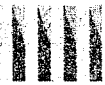

22 DE FEBRERO DE 2024

<b>De:</b>	División MANTENIMIENTO		<b>Ref.:</b>
<b>A:</b>	División RRMM	Sra. Lourdes Galván Sr. Mario Saravia	Solicitud de compra de equipamiento no médico. Área de Imagenología Emergencia.
<b>C.C.:</b>			

En el marco de la obra que se está realizando en el área de Emergencia, Sector de Imagenología, Tomógrafo, se solicita la compra del equipamiento no médico detallado en el documento adjunto, Anexo 1.

Sin otro particular, saluda atentamente:

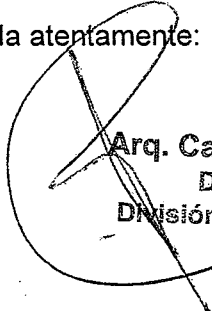
  
**Arq. Carlos Burghetto**  
**DIRECTOR**  
**División Mantenimiento**



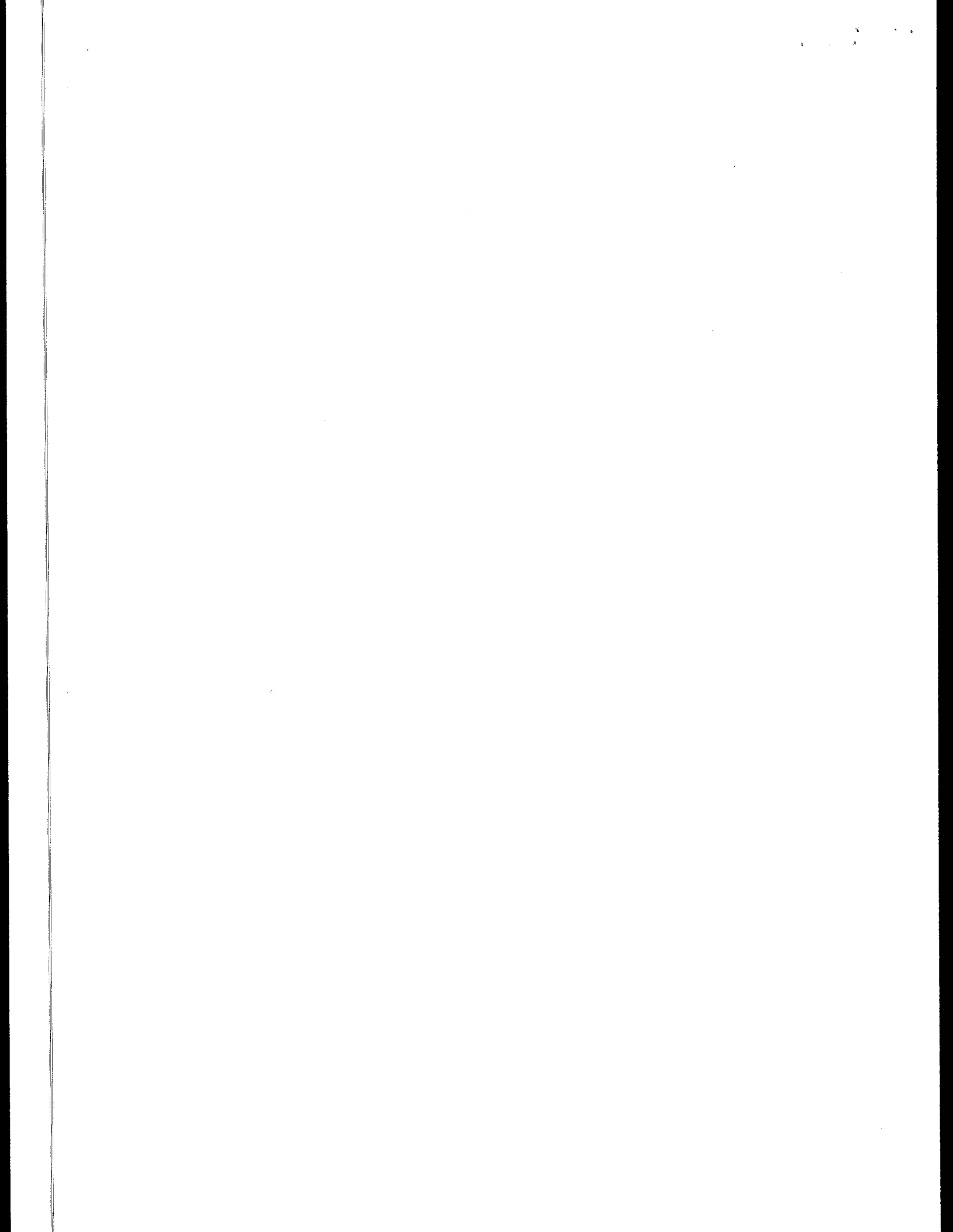

# ANEXO 1 – EQUIPAMIENTO NO MÉDICO

## LISTADO Y ESPECIFICACIONES TÉCNICAS DEL EQUIPAMIENTO CORRESPONDIENTE AL MOBILIARIO ESTÁNDAR DE IMAGENOLOGÍA ÁREA DE EMERGENCIA DEL HOSPITAL DE CLÍNICAS.

- Se incluirá junto con estas tablas de características técnicas del equipamiento y sistema que se oferte, un catálogo / brochure (información comercial) y un "data sheet" (información técnica; Puede ser el manual completo o parcial del libro de instrucciones de uso), en formato digital no protegido, para comprobación y validación de los datos incluidos.
- El ofertante, si así lo considera por compatibilidad y ventajas de integración u otras, podrá ofertar equipos/ sistemas o funcionalidades nuevas justificando el motivo y las ventajas de la propuesta, siempre dentro de los márgenes de correspondencia con las funcionalidades y características solicitadas.
- Todo mobiliario, equipamiento o artefacto, deberá ser entregado con film protector para embalaje de burbujas o con lámina de espuma de polietileno, asegurando su adecuado traslado y puesta en obra por parte del proveedor. En caso de equipamiento delicado la protección también estará dada por algún elemento rígido, como caja protectora exterior.

DE LA IDENTIFICACIÓN DEL EQUIPAMIENTO SE DEBERÁ SUMINISTRAR:

- a) Marca
- b) Modelo/tipo.
- c) Fabricante –Procedencia.
- d) Fotos, folletos o catálogos de lo ofertado.
- e) Muestra de terminaciones en caso que así lo permita el producto.
- f) En cada caso se deberá especificar los años de garantía del producto.
- g) Incluir medidas exactas de elementos en planta y alzado.



<b>Equipo:</b>	<b>Recipiente residuos</b>	<b>Código Equipo:</b>
		<b>Eq. 3</b>
<b>Local ubicación</b>	<b>Varios</b>	<b>Cantidad: 3</b>
<b><u>Características técnicas solicitadas</u></b>		
Recipiente plástico para residuos con pedal		
Color: Negro		
Dimensiones aproximadas:37x44.5x71cm (LxAxH) Capacidad 50lts		
Estructura resistente plástico que asegure la estabilidad y el uso hospitalario. Especificar.		
Terminación lavable y duradera, resistente a productos hospitalarios, tales como amonio cuaternario y alcohol 70%. Especificar.		

IMAGEN DE REFERENCIA

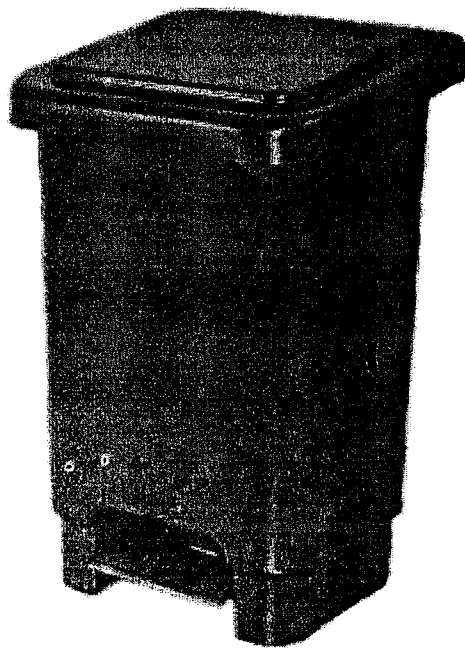



<b>Equipo:</b>	<b>Recipiente residuos</b>	<b>Código Equipo:</b>
		<b>Eq. 4</b>
<b>Local ubicación</b>	<b>Varios</b>	<b>Cantidad: 3</b>
<b><u>Características técnicas solicitadas</u></b>		
Recipiente para residuos contaminados con pedal		
Color: Rojo con logotipo de contaminado		
Dimensiones aproximadas: 37x44.5x71cm (LxAxH) Capacidad 50 lts		
Estructura resistente plástico que asegure la estabilidad y el uso hospitalario. Especificar.		
Terminación lavable y duradera, resistente a productos hospitalarios, tales como amonio cuaternario y alcohol 70%. Especificar.		

IMAGEN DE REFERENCIA





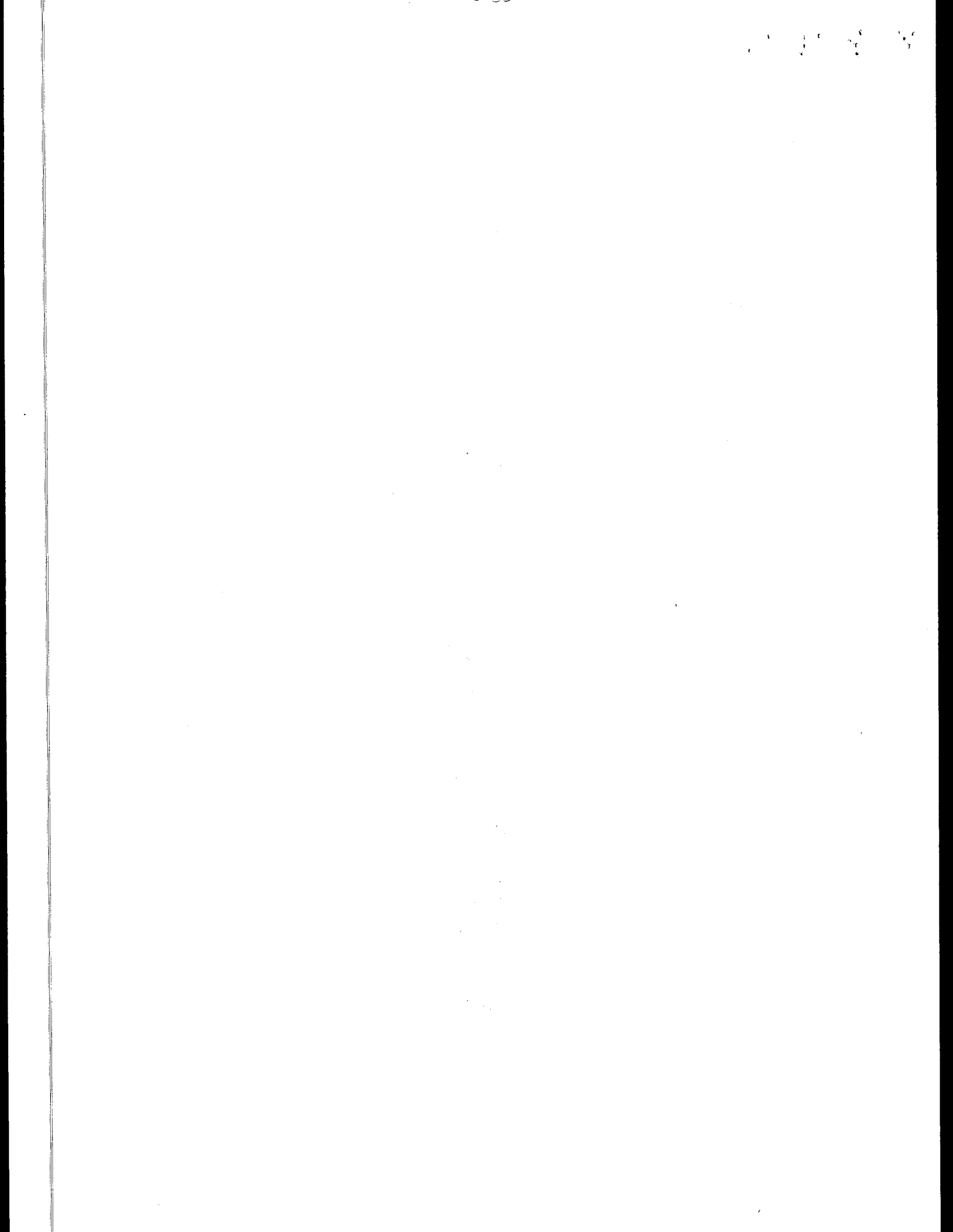

<b>Equipo:</b>	<b>Recipiente residuos</b>	<b>Código Equipo:</b>
		<b>Eq. 5</b>
<b>Local ubicación</b>	<b>Varios</b>	<b>Cantidad: 6</b>
<b><u>Características técnicas solicitadas</u></b>		
Recipiente plástico para residuos con pedal		
Color: Negro		
Dimensiones aproximadas: 37x34.5x57cm (LxAxH) Capacidad 25lts		
Estructura resistente plástico que asegure la estabilidad y el uso hospitalario. Especificar.		
Terminación lavable y duradera, resistente a productos hospitalarios, tales como amonio cuaternario y alcohol 70%. Especificar.		

IMAGEN DE REFERENCIA

