



DIRECCION NACIONAL DE AVIACION CIVIL E
INFRAESTRUCTURA AERONAUTICA
DIRECCIÓN DE INFRAESTRUCTURA AEROPORTUARIA
DIVISION ARQUITECTURA

Aeropuerto Internacional de Carrasco, "General Cesáreo L. Berisso", 13 de abril de 2023.

MEMORIA PARTICULAR
SUSTITUCION DE PISO DE LABORATORIO
DIRECCION DE ELECTRÓNICA- DINACIA

Descripción: Se pretende acondicionar el piso que posee el laboratorio-taller que tiene en sus instalaciones la Dirección de Electrónica.

El piso actualmente está compuesto de una superficie reglada y alisada sobre la cual se encuentra pegado con cemento de contacto, una lámina de vinílico.

Verificado el soporte del mismo este se encuentra firme con una fisuración a la mitad del tramo, la que hay que picar y homogeneizar con arena y Portland 4x1 de 5m x 0.30.

Metraje 1.5m².

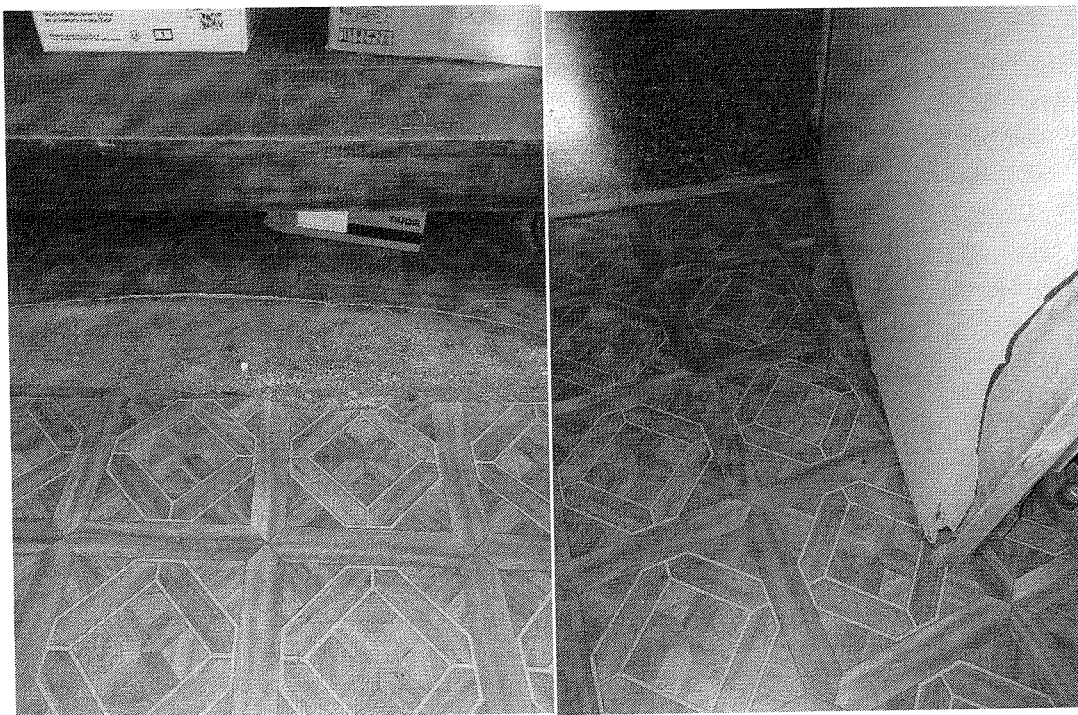

Una vez acondicionado este desperfecto se pretende recubrir con un piso cerámico de 40x40 color gris claro, de cerámica de mono cocción.

Dicha cerámica ira pegada al sustrato con pegamento tipo Vindafix.



Asimismo, a la puerta (puerta placa interior) de acceso, habrá que cortarla en su parte baja, para salvar el espesor del nuevo piso y que esta permita una maniobra normal y sin roses.

| ITEM | RUBRADO | unid. | Cant. | Precio Unitar | Sub-total |
|------|-----------------------------------------------------------------|----------------|-------|---------------|-----------|
| 1 | Preparacion del lugar, retiro de elementos existentes. | global | 1 | | |
| 2 | Reparación de fisura en piso Arena y Portland 4x1 | m ² | 1,5 | | |
| 3 | Suministro y colocacion de nuevo piso cerámico 40x40 gris claro | m ² | 37 | | |
| 4 | Sellado de juntas | global | 1 | | |
| 5 | Cortado inferior de puerta | global | 1 | | |
| 6 | Limpieza de obra | global | 1 | | |
| | SUB-TOTAL | | | | |
| | Imprevistos (20% del sub total) | | | | |
| | 22 % IVA | | | | |
| | TOTAL CON IVA | | | | |
| | Monto imponible | | | | |
| | LEYES SOCIALES (71,04% DEL MONTO IMP.) | | | | |
| | TOTAL (Material, Mano de obra, Impuestos y leyes Sociales) | | | | |

LIMPIEZA DE OBRA. –

Se realizará la limpieza total de la obra, dejándola en óptimas condiciones, sin escombros, residuos, materiales de desecho, con todos los elementos limpios y libres de polvo

PAGOS. -

DINACIA abonará el importe del contrato una vez terminadas las obras y con la conformidad del representante técnico de esta Unidad Ejecutora.

Director de la División Arquitectura

Asesor V Grado 11

Arquitecto

Tomas Lenzi

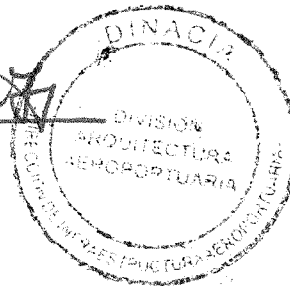

Aula

Laboratorio

7.25

5.00

aula

