



DIRECCION NACIONAL DE AVIACION CIVIL
E INFRAESTRUCTURA AERONAUTICA
URUGUAY

COMPRA DIRECTA No 150/23

ACONDICIONAMIENTO DE BAÑO EN USINA

- Las ofertas se pueden hacer por la página de Compras Estatales
- A través del mail compras@dinacia.gub.uy
- En caso de cotizar en **dólares** usar la opción: **Dólar Pizarra**
Vendedor
- Las Empresas deben estar inscriptas en el RUPE
- No se realizan adelantos
- Pago a través del SIIF

Por mas información
DIVISION ARQUITECTURA
Tel 2604 0408 Int 4465/4467
arquitectura@dinacia.gub.uy

Sección Compras
compras@dinacia.gub.uy
2604 0408 Int 4026 – 4027



DIRECCION NACIONAL DE AVIACION CIVIL E
INFRAESTRUCTURA AERONAUTICA
DIRECCIÓN DE INFRAESTRUCTURA AEROPORTUARIA
DIVISION ARQUITECTURA

Aeropuerto Internacional de Carrasco, "General Cesáreo L. Berisso", 15 de marzo de 2023.

MEMORIA PARTICULAR

ACONDICIONAMIENTO DE SERVICIOS SANITARIOS EN USINAS

- DINACIA 2023 -

OBJETO. -

Se entiende necesario acondicionar la red de alimentación que suministra agua al baño de usinas y el recambio de elementos propios de este local para dejarlo operativo y sin pérdidas.

Dicho sistema acusa pérdidas y rotura de la llave de paso, lo que impide el cierre del fluido para realizar otras tareas de mantenimiento.

DETALLE. -

Para ello será necesario:

1. Retiro de la llave de corte del agua que entra al sistema.
2. Sustitución de la red de alimentación y bajada del calefón y colocación de mini llaves de corte en ambos extremos de la cañería.

Para implementar esta tarea habrá que realizar una canaleta desde la llave de paso y desde allí canalizar las nuevas tuberías. Se utilizará tubos de termofusión de 20mm. Esta canalización provocará la destrucción de los cerámicos de terminación, los que serán repuesto en igual formato y color. Cerámica gris de 20x20.

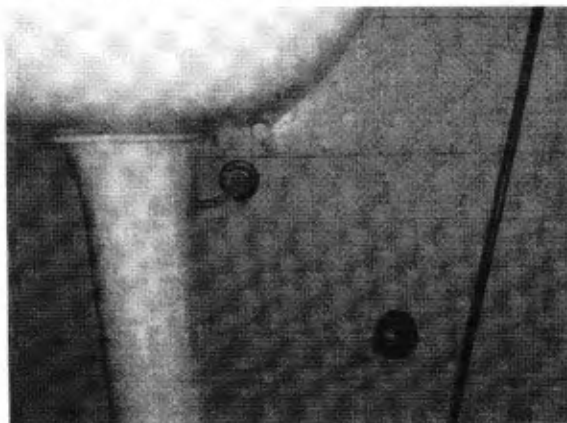

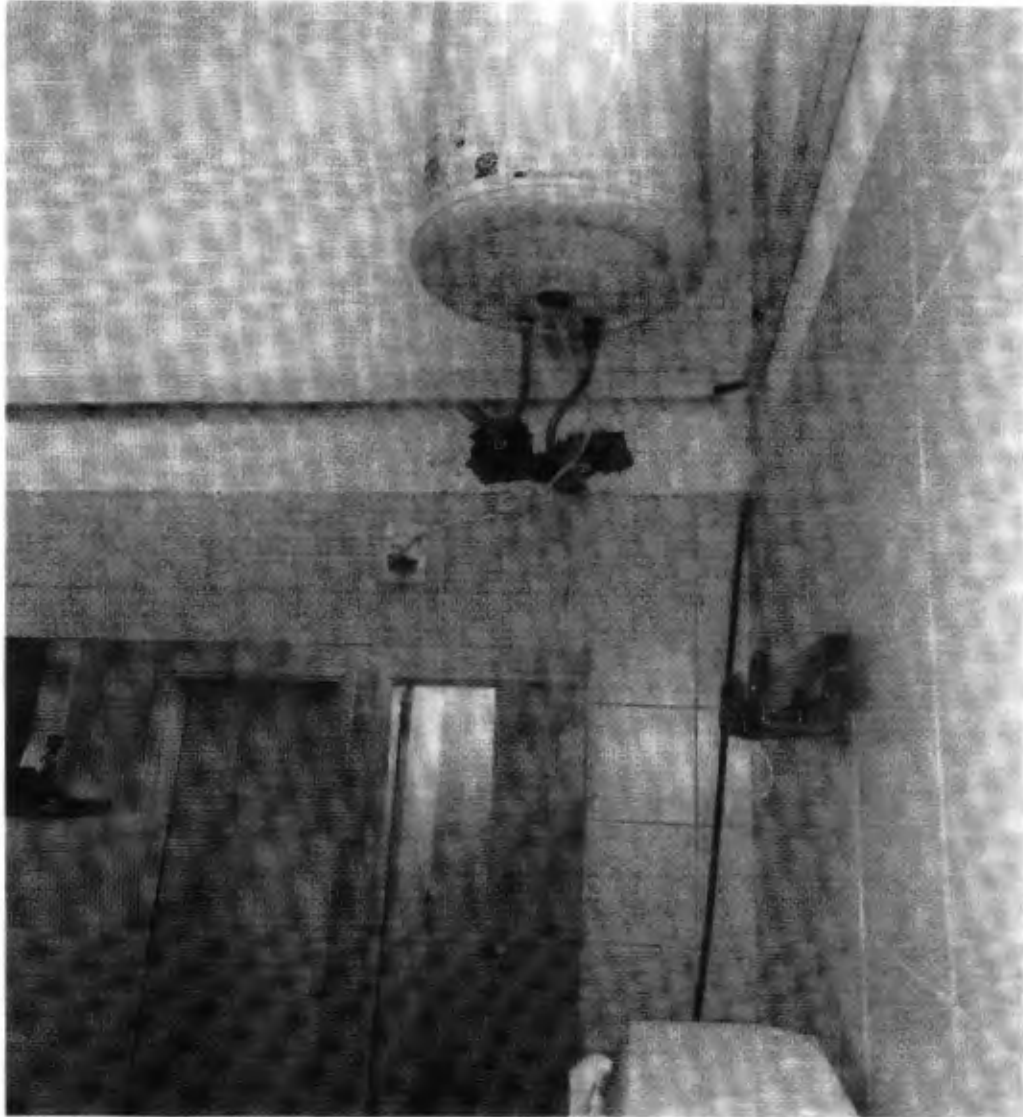

3. Retiro del espejo existente para poder realizar las canalizaciones. Este espejo esta pegado a la cerámica, por lo que se entiende que puede no salir en una sola pieza.
4. Sustitución de llave de paso y conectar las conducciones que se alimentan desde esta llave, tales como linea de lavatorio, para las duchas y para la cocina.
5. Las conducciones de agua hoy existentes son de propileno rojo. Habrá que interrelacionar dichas cañerías con las nuevas conducciones de propileno termo fusionable.

6. Este muro a intervenir es común con la cocina y por ella alimenta al grifo de ese local.
7. Se suministrará y colocarán dos griferías para lavatorio en mono comando, así como dos griferías para ducha exterior con transferencia y ducha manual. Llevarán tanto las tomas de la cocina como las del calefón mini llaves de paso.
8. Suministro y colocación de un espejo nuevo (1,20m x 0,90m) colgado a la pared con un perfil de aluminio pegado en el reverso y sujeto a la pared con tacos plásticos.
9. En uno de los boxes con inodoro se inutilizará la cisterna empotrada, dejando al exterior la toma de agua para alimentar una nueva cisterna, esta será exterior plástica blanca con palanca lateral con colilla mallada.

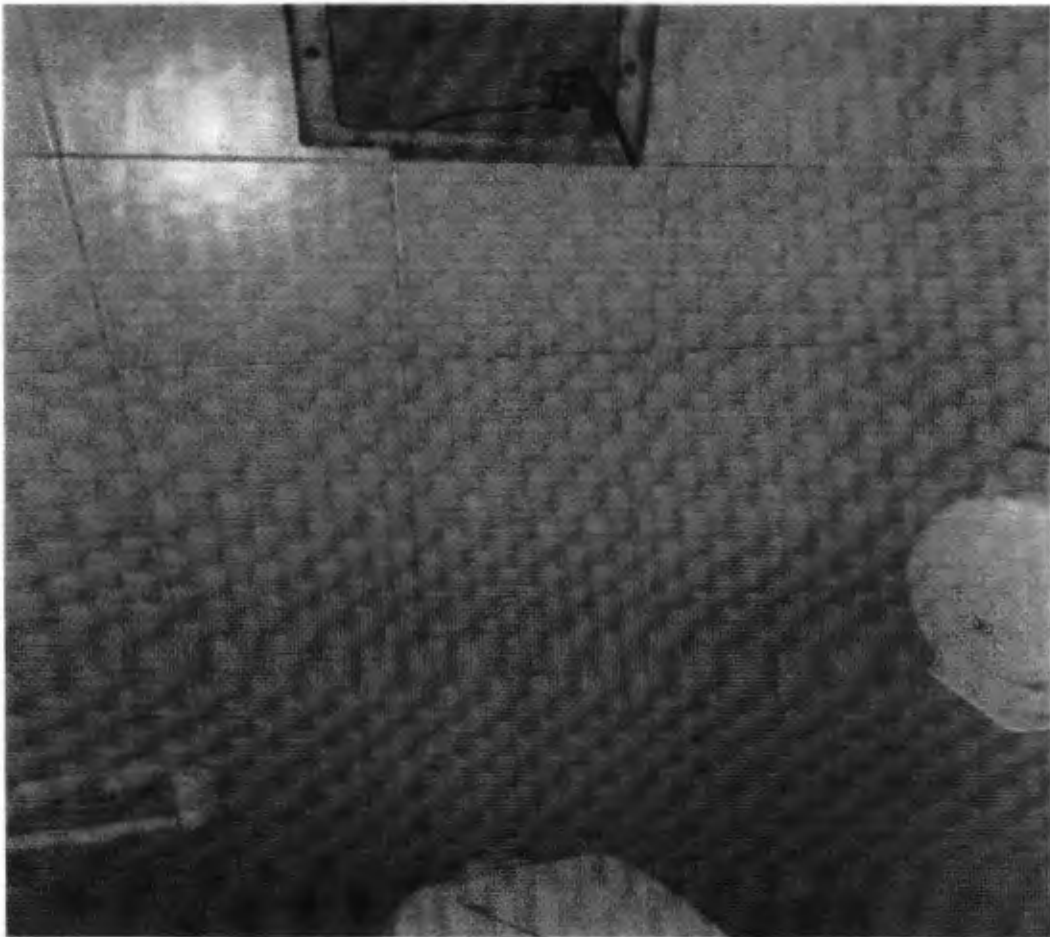

10. Se colocará a nuevo la bajada de la cisterna con PVC de 40mm. Este conducto discurrirá dentro de la pared.
11. Se mantendrá el mismo inodoro al cual se le cambiarán las gomas que lleva, la de la descarga de la cisterna y la de vinculación con la cañería de primaria.
12. Reconstrucción de la terminación de cerámica (1m²).
13. Suministro y colocación de tapa frontal para cisterna empotrada blanca.

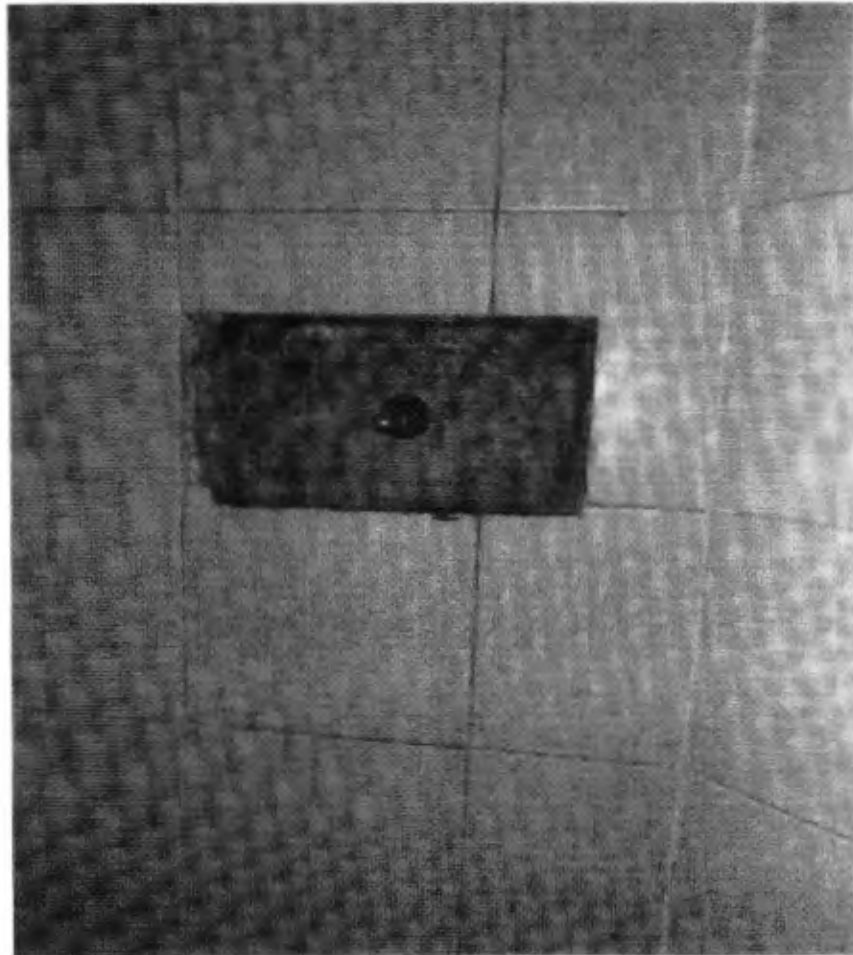

14. Se recompondrá el revoque flojo o deteriorado en el lado del pasillo y en el lado de la cocina, con mortero grueso y terminación fino, Metraje 5m².



15. Pintura de muros intervenidos con tres manos de látex blanco interior. Metraje 10m².
16. Suministro y colocación de una nueva grifería para cocina, con pico alto, mono comando con colillas de 40cm.
17. Suministro y colocación de dos tapas para inodoros en plástico blanco con asiento.

ITEM	RUBRO	Unid.	Cant.	Pago Estimado	Subtotal
1	Preparacion del lugar, retiro de elementos existentes.	global	1		
2	Suministro y colocación de conductos de agua termo fusión de 20mm	m lineales	8		
3	Suministro y colocacion de nueva llave de paso	unidad	1		
4	Suministro y colocación de griferiaas para lavatorio	unidad	2		
5	Suministro y colocación de griferias para ducha	unidad	2		
6	Revestimiento de ceramica gris 20x20	m²	5		
7	Suministro y colocacion de mini llaves de paso	unidad	4		
8	Suministro y colocación de cisterna plastica blanca	unidad	1		
9	Suministro y colocación de tapas para inodoros pastica blanca con asiento	unidad	2		
10	Bajada PVC 40mm, gomas de bajada y asiento	global	1		
11	Suministro y colocación de tapa frontal para cisterna empotrada blanca.	unidad	1		
12	Limpieza de obra	global	1		
	SUB-TOTAL				
	Imprevistos (20% del sub total)				
	22 % IVA				
	TOTAL CON IVA				
	Monto imponible				
	LEYES SOCIALES (71,04% DEL MONTO IMP.)				
	TOTAL (Material, Mano de obra, Impuestos y leyes Sociales)				

El lugar de implantación de la obra se entregará al Contratista en perfecto estado y limpio.

A partir de la entrega de la obra comenzará el plazo de garantía de 2 años por el total de las obras.”

PAGOS. -

DINACIA abonará el importe del contrato una vez terminadas las obras y con la conformidad del representante técnico de esta Unidad Ejecutora.

Director de División Arquitectura.

Asesor V Grado II

Arquitecto

Tomas Lenzi



TL/tl

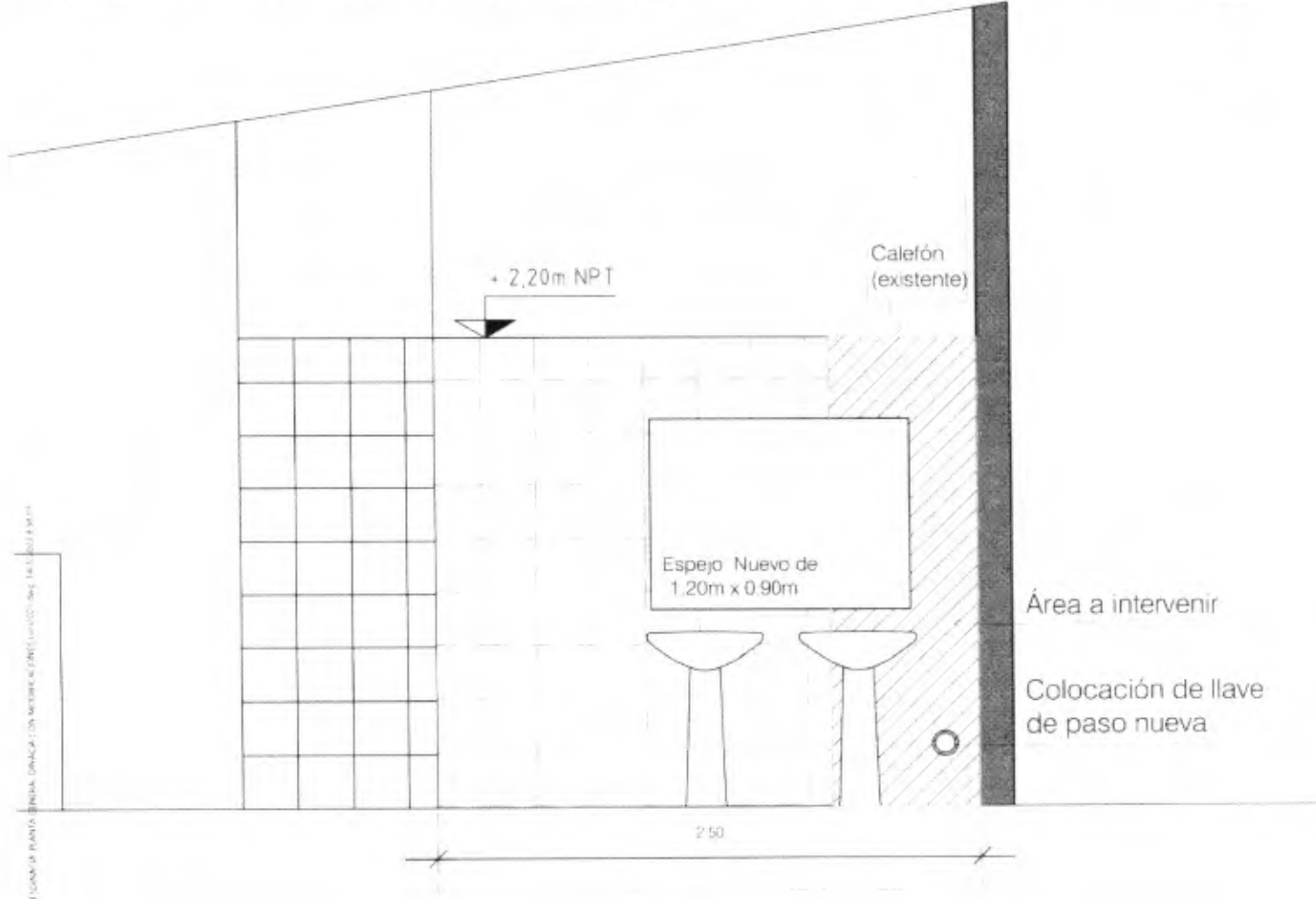
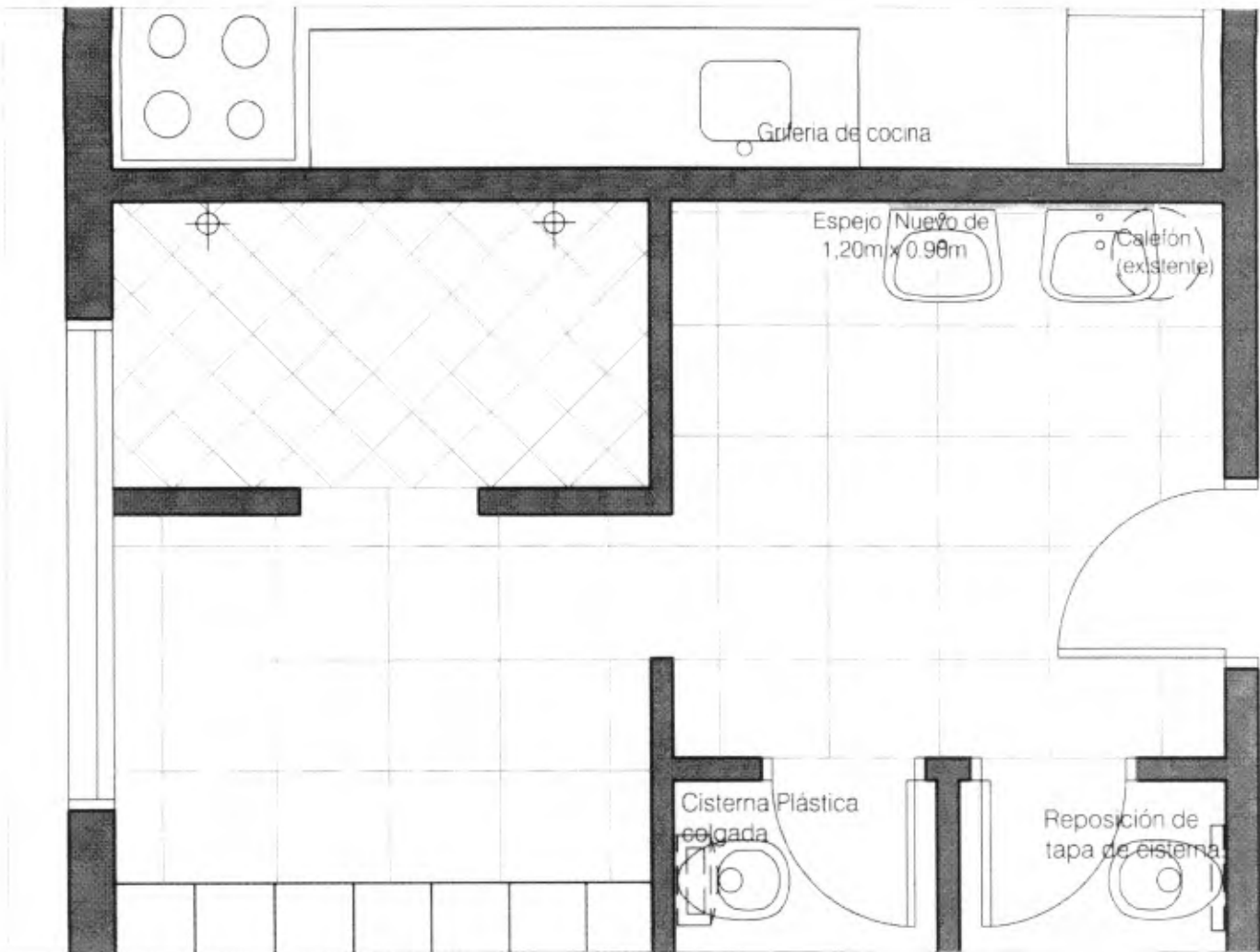

ESCALA DE PLANTA: 1/20. DIBUJADO POR: M. GARCÍA. REVISADO POR: M. GARCÍA.



DIRECCION NACIONAL DE AVIACION CIVIL E
INFRAESTRUCTURA AERONAUTICA
DIRECCIÓN DE INFRAESTRUCTURA AEROPORTUARIA
DIVISION ARQUITECTURA

Aeropuerto Internacional de Carrasco, "General Cesáreo L. Berisso", 15 de marzo de 2023.

CONDICIONES DE LA OFERTA

BAÑO DE USINAS

A.- Antecedentes de tareas similares. Total 10 Puntos

- Instituciones Estatales

- Actividad privada

1.- 0 a 3 antecedentes _____ 0 Puntos

2.- 4 o más antecedentes. _____ 10 Puntos

Se adjudican los puntos si presenta carta firmada por las empresas en donde realizo los trabajos.

B.- Antigüedad de la empresa. Mínimo 5 años 10 Puntos

i.- 0 a 5 años _____ 5 Puntos

ii.- 5 años o más _____ 10 Puntos

Se deberá aclarar cuando comenzó a trabajar la empresa.

F.- Propuesta de trabajo 10 puntos

Cronograma de trabajo.

G.- Tiempo de Obra 10 Puntos

La propuesta que presente menor tiempo de obra se le adjudicará el total de los puntos.

Las otras propuestas llevarán los puntos en relación al menor tiempo presentado.

H.- Propuesta Económica 60 Puntos

Se le adjudicaran el máximo de puntos a la empresa que cotice menor precio y el resto se le adjudicara los puntos respecto de este menor precio presentado.

Director de la División Arquitectura

Asesor V Grado II

Arquitecto

Tomas Lenzi

TL/tl