

FACHADA PRINCIPAL

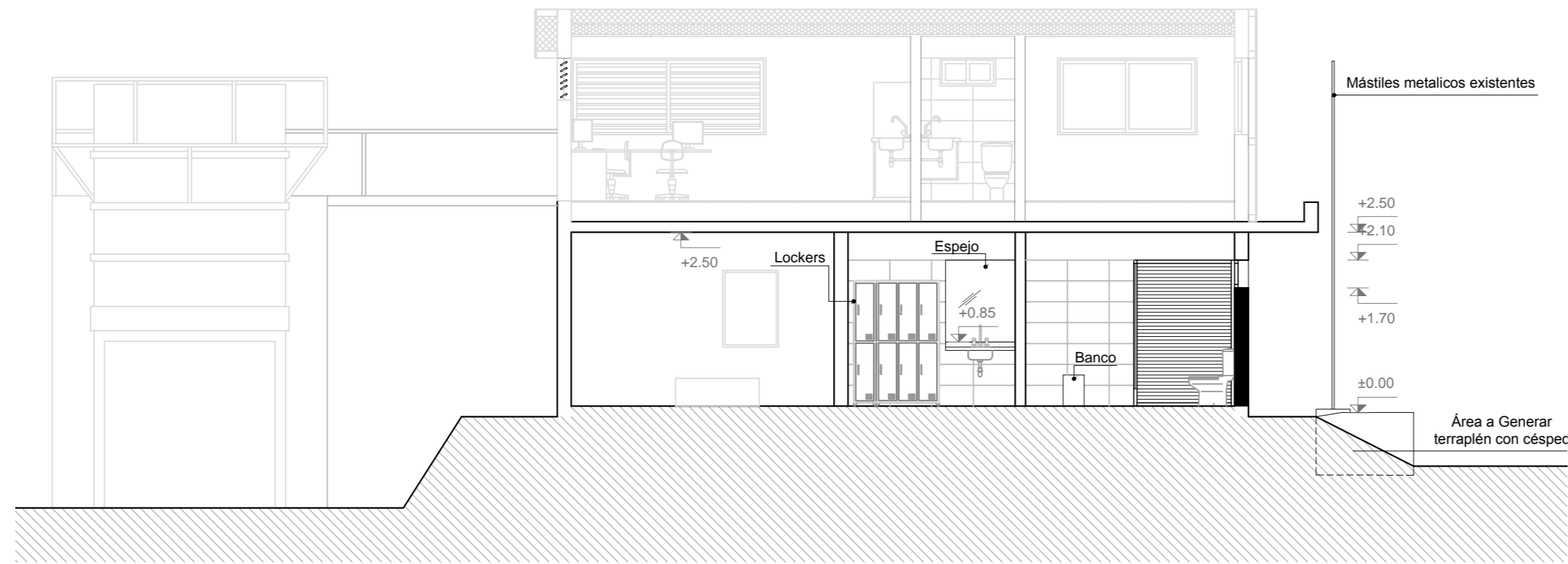

CORTE A-A

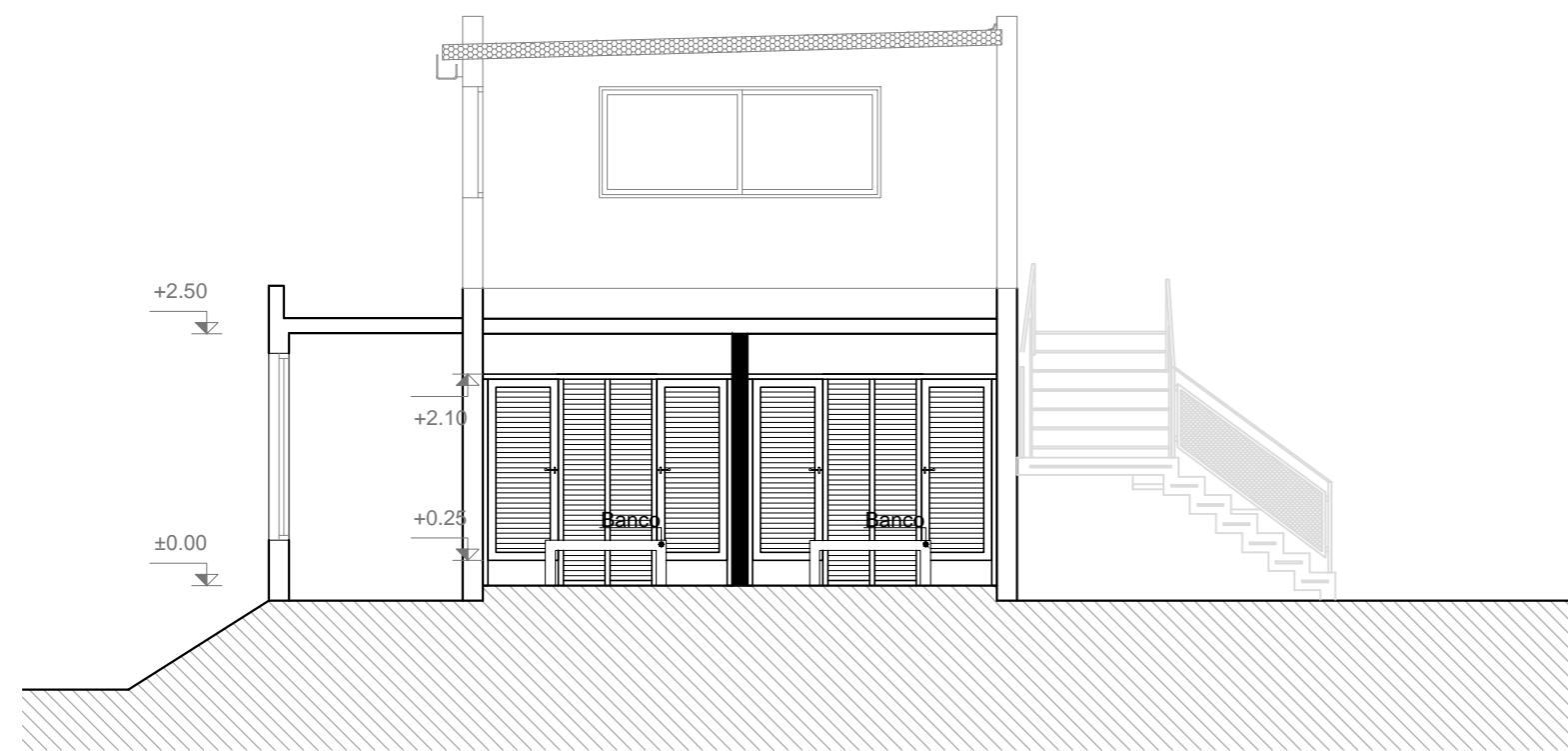

CORTE B-B



GERENCIA DE OBRAS

GERENTE:  
ING. CÉSAR FERNÁNDEZ

DIVISIÓN ARQUITECTURA Y  
MANTENIMIENTO EDILICIO

ADMINISTRACIÓN DE LAS OBRAS SANITARIAS DEL ESTADO

LOCALIDAD: RIO BRANCO	DEPARTAMENTO: CERRO LARGO
--------------------------	------------------------------

USINA SS.HH. Y VESTUARIOS  
FACHADA Y CORTES

JEFE DE PROYECTO: ARQ. VERÓNICA SUÁREZ	ARQUITECTO: JORGE BURGOS	FECHA: ABRIL 2024
ASESOR TÉCNICO	ASIST. DE PROYECTO: ROSANA PEREIRA	ESCALA: 1:100
		PLANO: 48598/3