

Losetones de hormigón armado de 2.50x0.70x0.05
(verificar las medidas en obra para ver la cantidad)

Dado para Luminaria

Existente a demoler

DSI Existente a demoler

Pavimento existente

Pavimento Besser

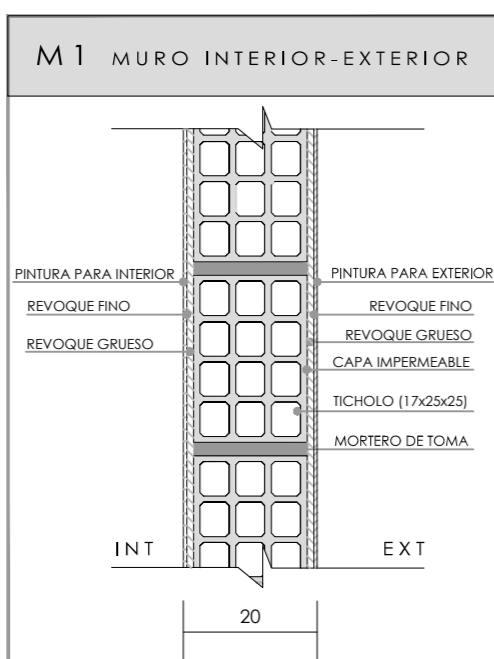

REFERENCIA DE TERMINACIONES

- PAVIMENTO**
- 1_ Porcelanato gris tonalidad a definir 60X60 rectificado
 - 2_ Hormigón armado (Losetones 2.50x.070x0.05)
 - 3_ Arena y Portland mas pintura para piso de alto transitio
 - 4_ Adoquines Besser
- PARAMENTOS**
- 1_ Revoque fino + pintura int. Blanco Crudo.
 - 2_ Cerámica rectificado blanco mate 60x30
 - 3_ Revoque fino + pintura Ext. Gris Fosil
 - 4_ Revestimiento Besser
- CIELORRASO**
- 1_ Revoque enduido y pintado con cielorraso antihongo color blanco
- ZÓCALO**
- 1_ Porcelanato gris tonalidad a definir 60X10 rectificado (a junta corrida con piso), h= 10 cm



ADMINISTRACIÓN DE LAS OBRAS SANITARIAS DEL ESTADO

GERENCIA DE OBRAS
SUB GERENTE:
ING. CÉSAR FERNÁNDEZ
DIVISIÓN ARQUITECTURA Y MANTENIMIENTO EDILICIO

CIUDAD: ISIDORO NOBLIA DEPARTAMENTO: CERRO LARGO

**SS.EE Y DEPOSITO
ALBAÑILERIA**

JEFE DE PROYECTO: ARQ. VERONICA SUAREZ ARQUITECTO: ARQ. JORGE BURGOS ASIST. DE PROYECTO: ROSANA PEREIRA
FECHA: FEBRERO 2024
ESCALA: 1.50
PLANO: 48541/2