

PLANTA - ALARMA PROTECCIÓN CONTRA INTRUSOS  
 escala 1:50

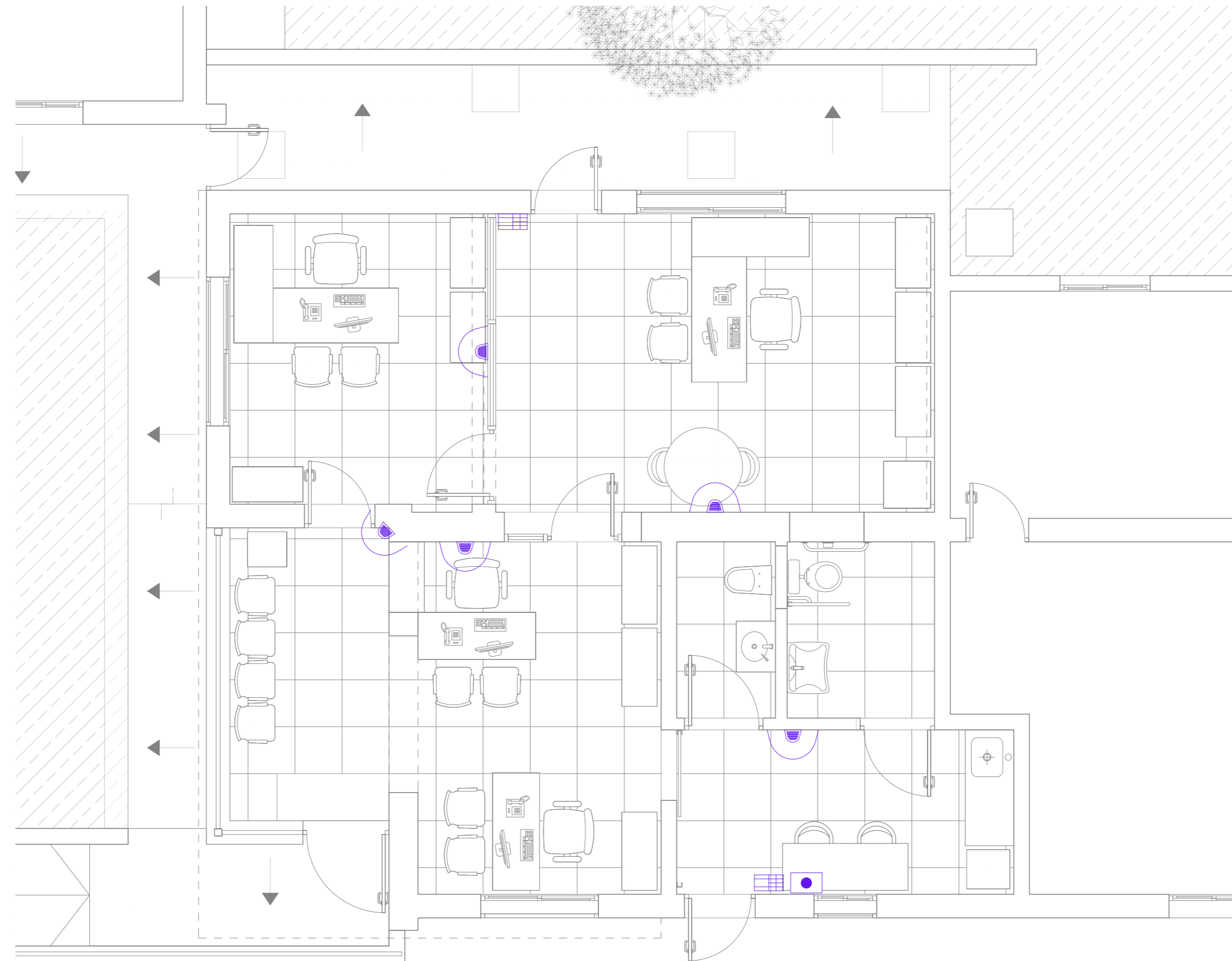

-  Detector PIR
-  Teclado de Alarma
-  Central de Alarma

Notas  
 .....  
 .....  
 .....  
 .....



GERENCIA DE OBRAS  
 GERENTE: ING. JORGE MINOLA  
 DIVISIÓN ARQUITECTURA Y MANTENIMIENTO EDILICIO  
 JEFE: ARQ. DANILO RATTO

ADMINISTRACIÓN DE LAS OBRAS SANITARIAS DEL ESTADO

CIUDAD: PASO DE LOS TOROS	DEPARTAMENTO: TACUAREMBÓ
------------------------------	-----------------------------

**CENTRO DE SERVICIOS  
 ALARMA PROTECCIÓN CONTRA INTRUSOS**

JEFE DE PROYECTO: ARQ. INGRID GRAUERT	ARQUITECTO: VERÓNICA SUÁREZ	FECHA: OCTUBRE 2021	ESCALA: 1:50
ASESOR TÉCNICO	ASIST. DE PROYECTO: LEONARDO DE LILLA	PLANO: 46650	27