

Calle 33 ORIENTALES

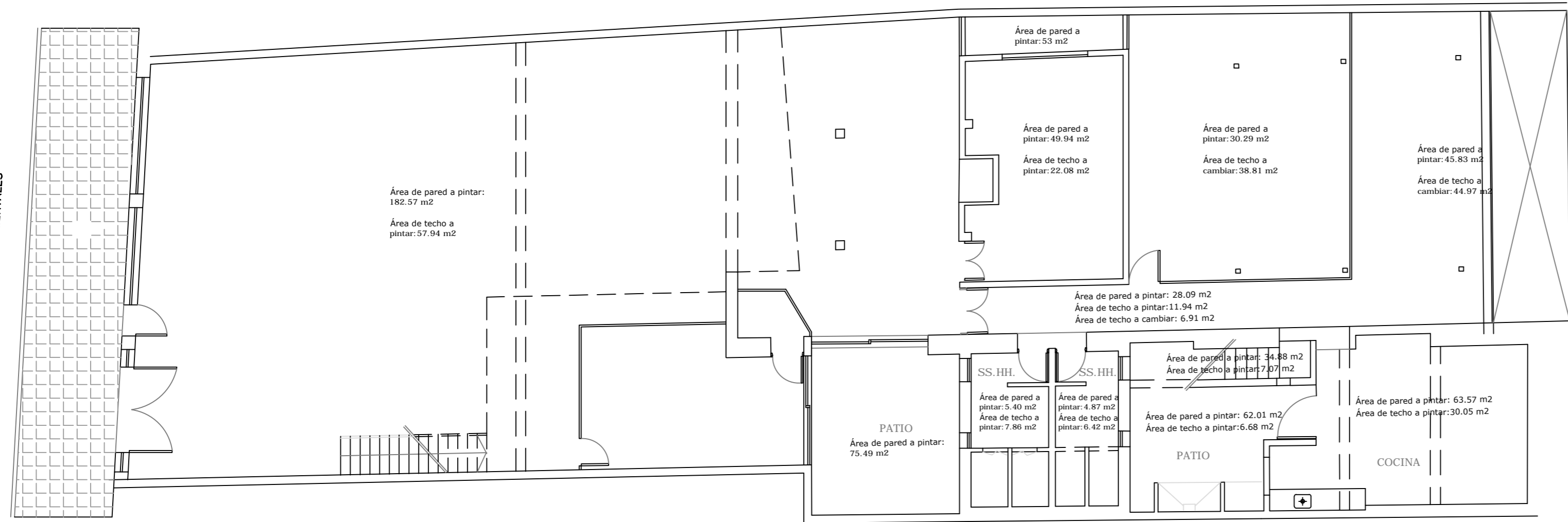

Detalle Planta Baja

Pintura de pared (área): 635.94 m²

Pintura de techo (área): 143.36 m²

Techo a cambiar (área): 90.69 m²

PLANTA BAJA

Calle 33 ORIENTALES

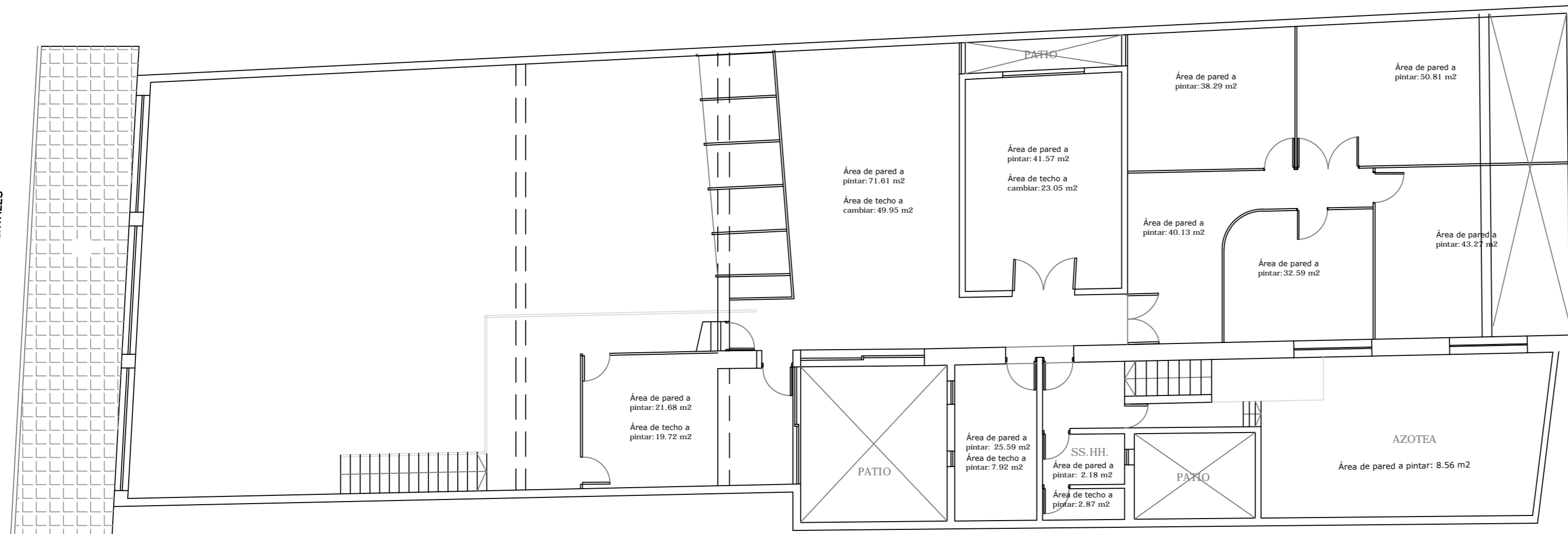

Detalle Planta Alta

Pintura de pared (área): 379.28 m²

Pintura de techo (área): 30.51 m²

Techo a cambiar (área): 73 m²

PLANTA ALTA



GERENCIA REGION LITORAL NORTE

GERENTE REGION LITORAL NORTE

ING. DE APOYO TECNICO

ADMINISTRACION DE LAS OBRAS SANITARIAS DEL ESTADO

OFICINA TECNICA DE Apoyo Técnico	DEPARTAMENTO Paysandú	LOCALIDAD Paysandú
----------------------------------	-----------------------	--------------------

Acondicionamiento oficina OSE Gerencia Región Litoral Norte

FECHA	Febrero 2020
ESCALA	
N°	