

	I. N. A. U. Departamento de Arquitectura	ARQUITECTO: A. YIM V. MANTERO G. VENOSA	TEC. SANITARIO: HÉCTOR AGUIRRE	LAMINA N°:
	SERVICIO: SEDE CENTRAL INAU DEPARTAMENTO DE MONTEVIDEO	AYTE. ARQ.: P. GEROLAM	TEC. ELECTRICISTA: ARIEL BURMIDAD	L01
	DIRECCION: CALLE PIEDRAS N° 482	PLANO DE: PLANTA GENERAL	OBSERVACIONES: MODALIDAD PRECIO - PROYECTO SISTEMA "LLAVE EN MANO"	ESCALA: 1/200
				FECHA: OCT-2020

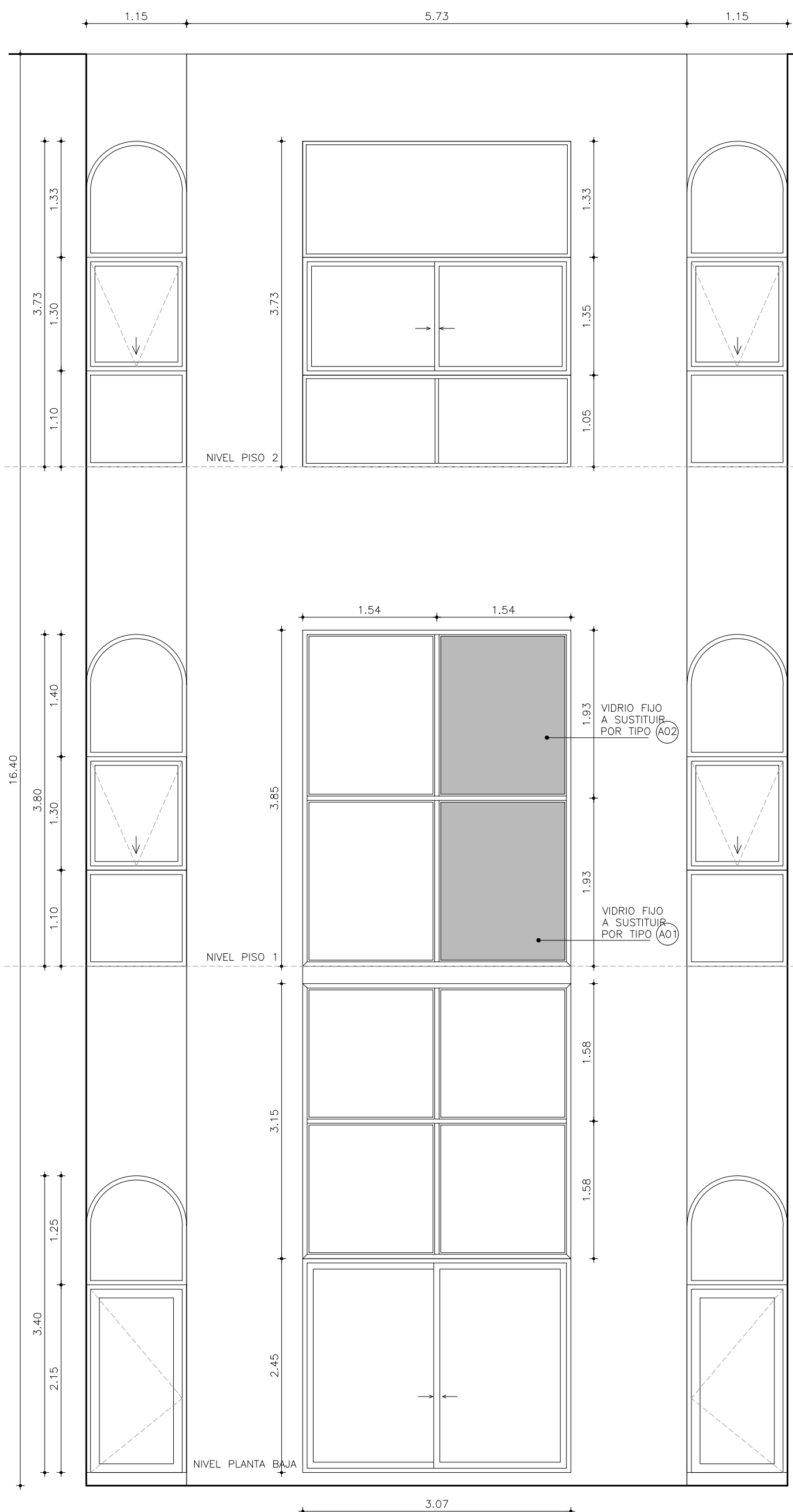

FACHADA POSTERIOR EXISTENTE

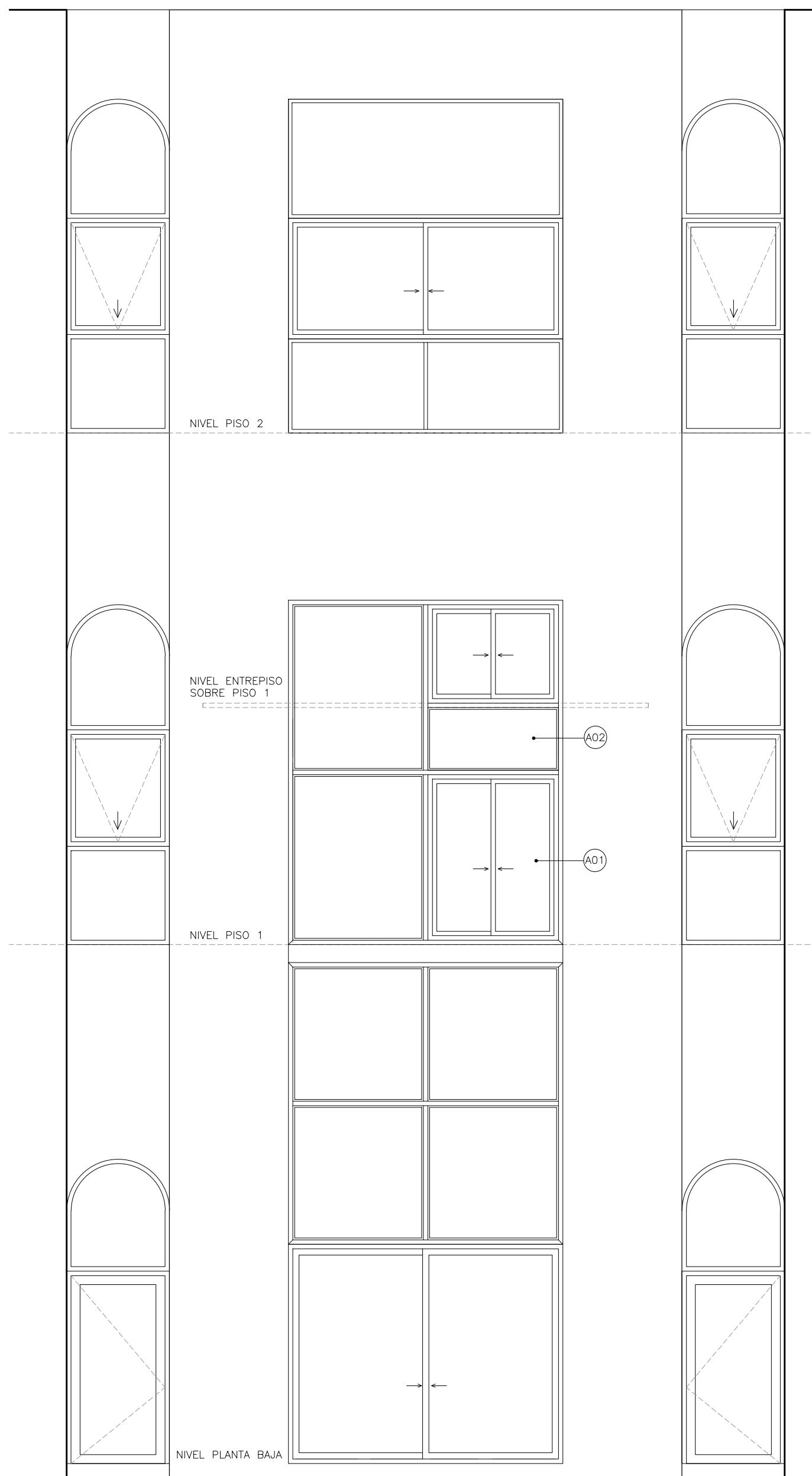

FACHADA POSTERIOR CON ABERTURAS A COLOCAR

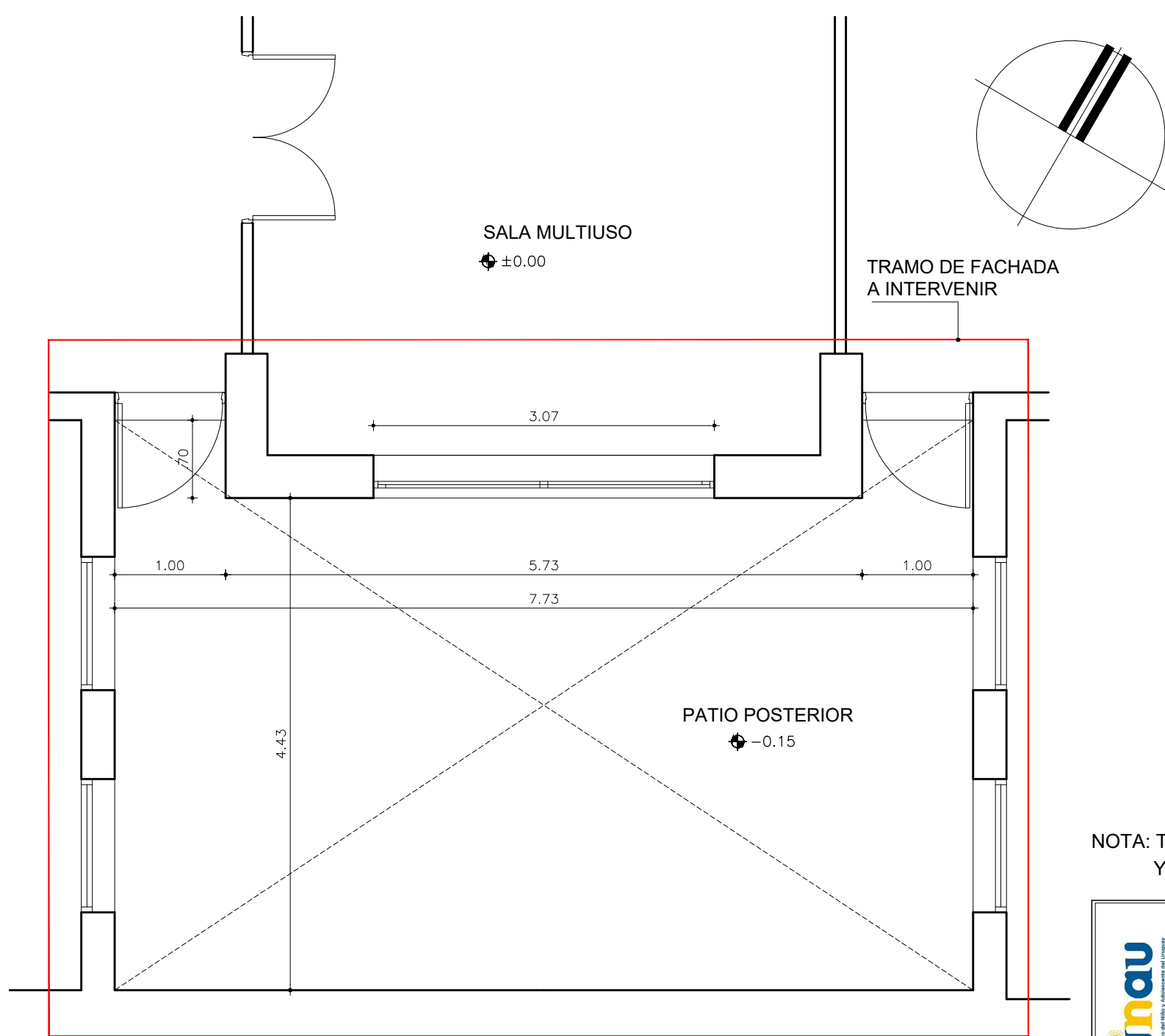

PLANTA DEL SECTOR A INTERVENIR

NOTA: TODAS LAS DIMENSIONES Y NIVELES EXPRESADOS SON ORIENTATIVOS Y DEBERÁN RECTIFICARSE IN SITU.

	I. N. A. U. Departamento de Arquitectura		ARQUITECTO: A. YIM V. MANTERO G. VENOSA	TEC. SANITARIO: HÉCTOR AGUIRRE	LAMINA N°: L02	
			AYTE. ARQ.: P. GEROLAM	TEC. ELECTRICISTA: ARIEL BURMIDAD		
	SERVICIO: SEDE CENTRAL INAU DEPARTAMENTO DE MONTEVIDEO		PLANO DE: PLANTA y FACHADA PATIO POSTERIOR			ESCALA: 1/50
	DIRECCION: CALLE PIEDRAS N° 482		OBSERVACIONES: MODALIDAD PRECIO - PROYECTO SISTEMA "LLAVE EN MANO"			FECHA: OCT-2020

		<p>vista exterior desde patio posterior</p>	<p style="text-align: center;">A01</p>	<p style="text-align: center;">A02</p>	VENTANA CORREDIZA / PAÑO FIJO				
					TIPO:	VENTANA CORREDIZA			
					CANTIDAD:	1	UBICACION : PISO 1 (ARCHIVO)	1	UBICACION : ENTREPISO SOBRE PISO 1
					SERIE :	MECAL 25	MECAL 25	MECAL 25	MECAL 25
VIDRIO/ TERMINACIÓN:	COMÚN 5mm	COMÚN 5mm	ANODIZADO NATURAL	ANODIZADO NATURAL					
PAÑO FIJO :	---	---	---	SERIE PROBA / VIDRIO 5mm					
CONECTORES :	---	---	---	SE COLOCARÁ TUBO DE 50x75mm COMO CONECTOR, COINCIDENTE CON EL ENTREPISO					
HERRAJES Y ACCESORIOS :	TIRADOR DE CUBETA CIERRE LARA	TIRADOR DE CUBETA CIERRE LARA	TIRADOR DE CUBETA CIERRE LARA	TIRADOR DE CUBETA CIERRE LARA					
NOTA :	TODAS LAS ABERTURAS LLEVAN LOS ACCESORIOS DE LA SERIE PARA ASEGURAR SU CORRECTO FUNCIONAMIENTO Y ESTANQUEIDAD								
OBSERVACIONES :	TODAS LAS DIMENSIONES , MANIOBRA Y PROCEDIMIENTOS CONSTRUCTIVOS SE VERIFICARÁN EN OBRA								

	<p>I. N. A. U. Departamento de Arquitectura</p>		ARQUITECTO: A. YIM -V. MANTERO	TEC. SANITARIO: HÉCTOR AGUIRRE	LAMINA N°:
			AYTE. ARQ.: P. GEROLAM	TEC. ELECTRICISTA: ARIEL BURMIDAD	L03
	SERVICIO:	SEDE CENTRAL INAU DEPARTAMENTO DE MONTEVIDEO		PLANO DE:	
	DIRECCION:	CALLE PIEDRAS N° 482		ARCHIVO:	
OBSERVACIONES:				MODALIDAD PRECIO - PROYECTO SISTEMA "LLAVE EN MANO"	
				FECHA: OCT-2020	