

PLANILLA de COORDENADAS

	E (m)	N (m)
1	532669.62	6168030.60
2	532719.14	6166461.54
3	531795.33	6166432.10
4	531773.70	6167111.53
5	529287.69	6167031.61
6	529625.26	6167374.20
7	529674.20	6167494.50
8	529820.36	6167587.58
9	529924.92	6167734.13
10	530077.81	6167792.75
11	530192.67	6167937.71
12	530270.55	6168019.52
13	531171.70	6168028.35
14	531198.30	6168012.30
15	531899.80	6168021.03
16	531905.09	6167471.05
17	531113.91	6167461.21

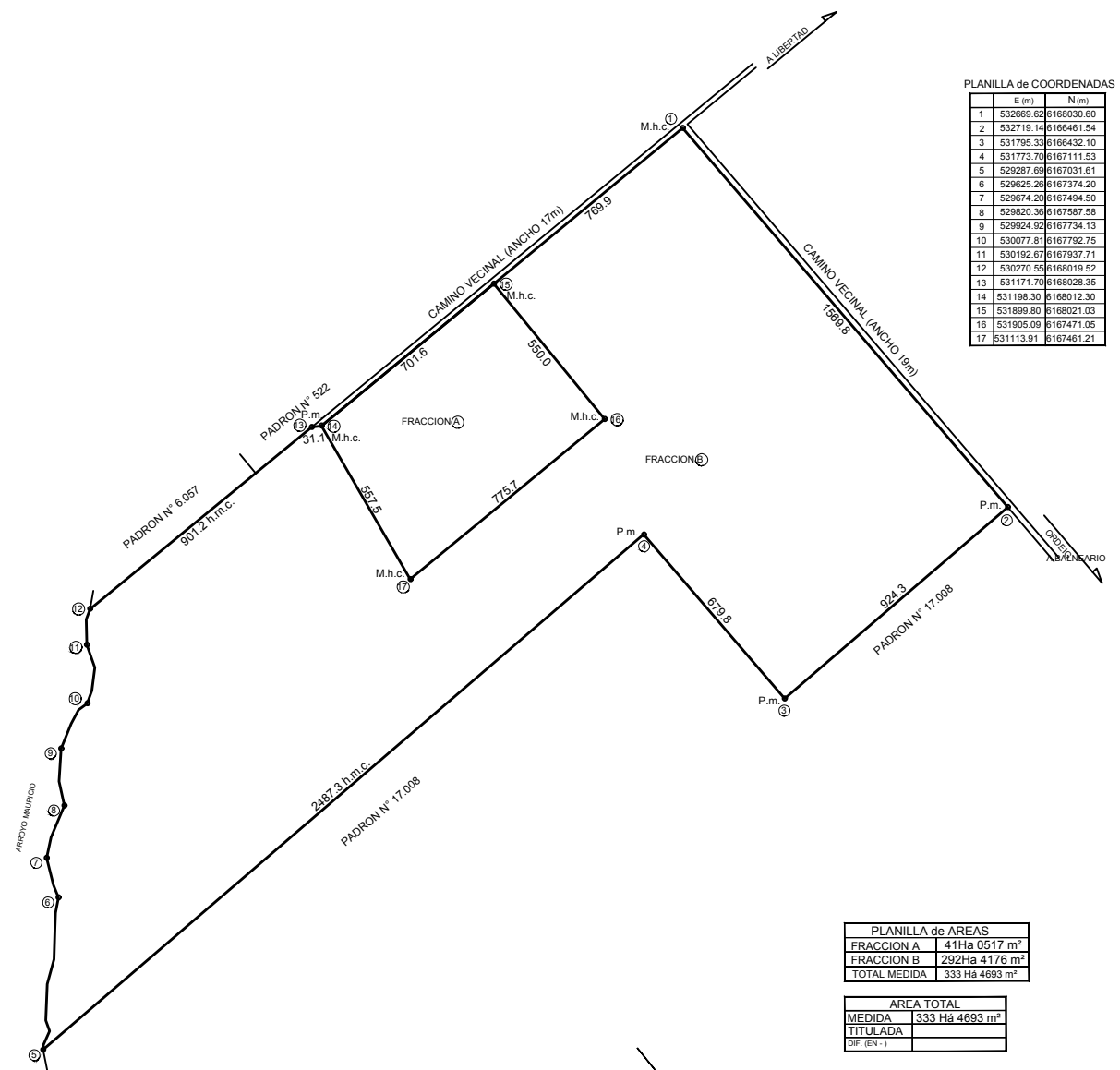

PLANILLA de AREAS

FRACCION A	41Ha 0517 m ²
FRACCION B	292Ha 4176 m ²
TOTAL MEDIDA	333 Ha 4693 m ²

AREA TOTAL

MEDIDA	333 Ha 4693 m ²
TITULADA	
Dif. (EN -)	

REFERENCIAS
M.h.c. - MOJON DE HIERRO COLOCADO
P.m. - POSTE DE MADERA

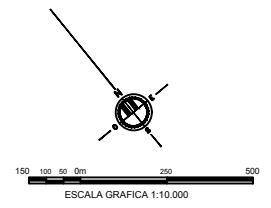

DIVISION AGRIMENSURA
Departamento Relevamiento Técnico



PLANO DE MENSURA
FRACCIONAMIENTO

DEPARTAMENTO:
SAN JOSE
SECCION CATASTRAL:
8a
PADRON N°
102
LAMINA CATASTRAL:
L - 28 - A
CUADRICULA:
A2

EL ESTADO
(MINISTERIO DEL INTERIOR)

AREA TOTAL:
333 Há 4693 m²

G. RODRIGUEZ ANGUIANO
Ingeniero Agrimensor - Matrícula 1010

ESTEBAN STRIEWE
Ingeniero Agrimensor - Matrícula 1105

- NOTAS:
- 1) ANTECEDENTES GRAFICOS:
- Plano del Ing. Agrimensor AGUSTIN PINTOS ARTIGAS de Agosto de 1990, registrado en la Dirección Nacional de Catastro el 30/08/1990 con el N° 4.076 (Fracción N° 1)
 - 2) En las propiedades linderas a todo camino público, en zonas rurales, no se podrá levantar construcción alguna dentro de una faja de 15m de ancho a partir del limite de la propiedad con la faja de dominio público.
 - 7) Sistema de Coordenadas: SIRGAS-ROU98 - Proyección UTM z21 S.
 - 2) En el Arroyo Mauricio se midió hasta el medio del cauce.
 - 3) La salida fiscal es anterior a 1875.



INR - U.I.P.P.L. 27 - 28 - 29

ANEXO II.A.1.
FRACCIONAMIENTO