

**CONSULTAS SOBRE LICITACIÓN N° 7/2022
PISCINA DE CALENTAMIENTO CAMPUS DE MALDONADO**

1- Solicito planos en dwg de la obra del campus de Maldonado.

Se enviarán a las empresas luego de que adquieran el pliego.

2-Moneda en la que se hace la cotización pesos uruguayos o dólares americanos

En pesos uruguayos según se indica en el pliego.

3-Fecha de la visita de corresponder, ya que no aclara si es obligatorio.

No hay una fecha de visita al sitio estipulada. La visita al lugar no es obligatoria, pero si se recomienda para tener conocimiento de la situación existente. Se puede acceder al lugar libremente desde el acceso de la piscina existente en horarios de funcionamiento.

4- ¿En qué color de granito presupuestamos y que altura tiene el frontalin de la mesada?

Todos los granitos serán de granito gris oscuro "Chamangá". La altura de frontalines se indica en la planilla de mesadas.

5-En el rubrado se marcan dos rubros con signos de pregunta.¿Corresponden o no?

7,7	Contrapiso armado interior (esp 10 cm) 15???	m3
7,8	Contrapiso armado exterior (esp 10 cm) 15???	m3

Si, los dos rubros se deberán cotizar. Los espesores de contrapisos no serán menores a 12 cms según se indica en la memoria.

6-¿Los muros del local 05 se cotizan iguales a los muros del local 14? No se encuentran tipificados en el plano.

Si, los locales 05 y 14 son idénticos.

7-Se determina en rubrado la demolición de las rejas perimetrales, pero no se adjunta planilla o se determina en memoria un nuevo cerramiento. ¿Se debe cotizar o no un nuevo cerramiento?

En el rubrado se hace referencia al retiro de rejas, se refiere a las rejas de las tres aberturas de la piscina de matronatación que quedan contiguas a la piscina a construir.

8-Terminación de las veredas perimetrales exteriores del edificio, en los gráficos de la rampa figuran como cemento rayado. ¿Se cotizan todas las veredas exteriores de la misma manera?

Si, serán de cemento rayado.

9-El medio tabique con placa cementicia es en la totalidad del alto o únicamente en el ultimo nivel como se ve en el detalle:

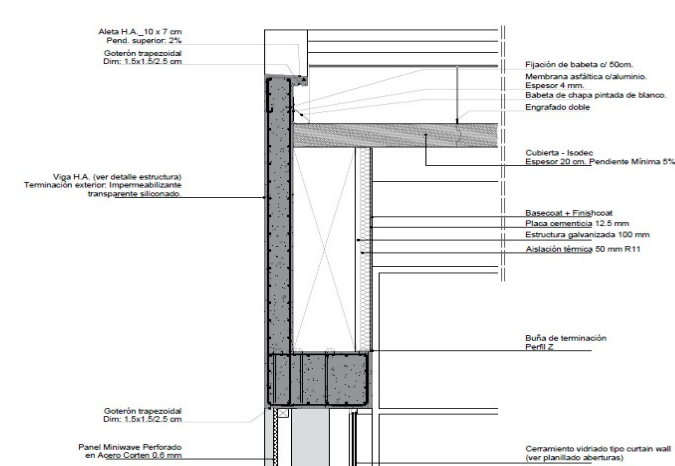

Si, es en la totalidad de la altura. Es el tipo ME01, se indica en la planta y se detalla en planilla de muros.

10-¿Cuál es el Color de los Cerámicas venecitas?

Las franjas de los andariveles serán de venecitas color negro, y el resto de color celeste.

11-¿Existe plano de lo que hoy en día existe?

Los planos de la piscina existente, contigua al proyecto, son los que se adjuntan en la licitación. No hay planos de las gradas a demoler.

12-¿Existen niveles a los cuales se deba llegar?

El nivel de fundación se determinará mediante cateos.

13-Las alturas de vigas en planilla no coinciden con las alturas marcadas en planta. ¿Qué medidas tomamos como referencias planilla o planta?

Ejemplo de que las alturas no coinciden:

V51 en planta mide 30x95 y en planilla mide 30x50

En el caso de la viga V51, vale la información de la planta. Si hubiera otras incongruencias, deberán ser consultadas caso a caso.