

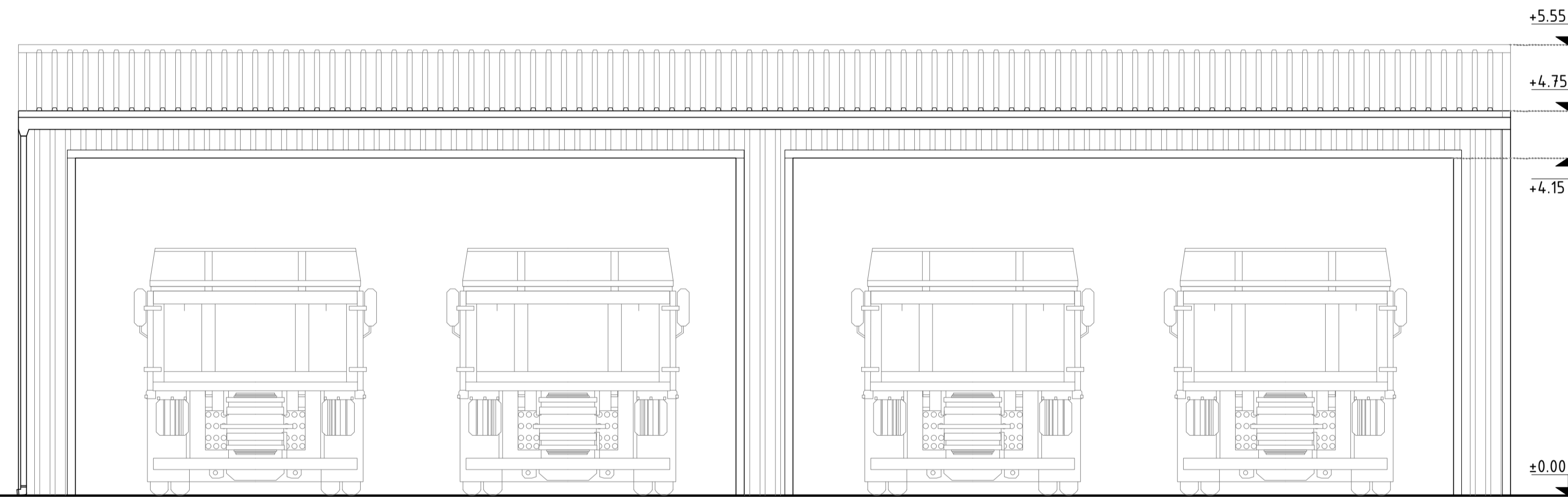

FACHADA SUR  
ESC. 1/50

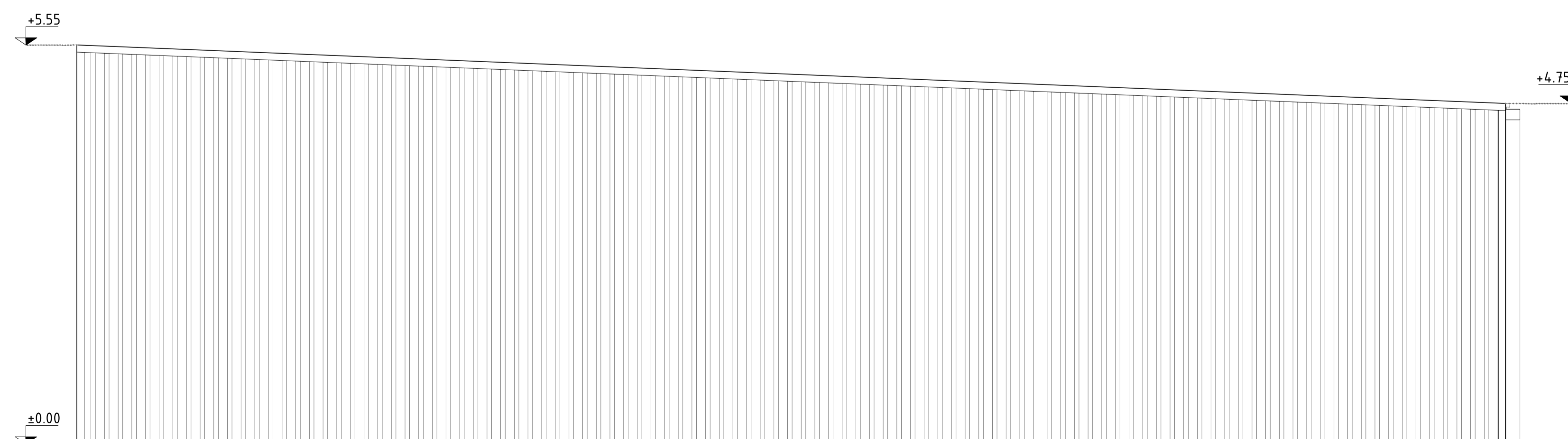

FACHADA NORTE  
ESC. 1/50



FACHADA ESTE  
ESC. 1/50

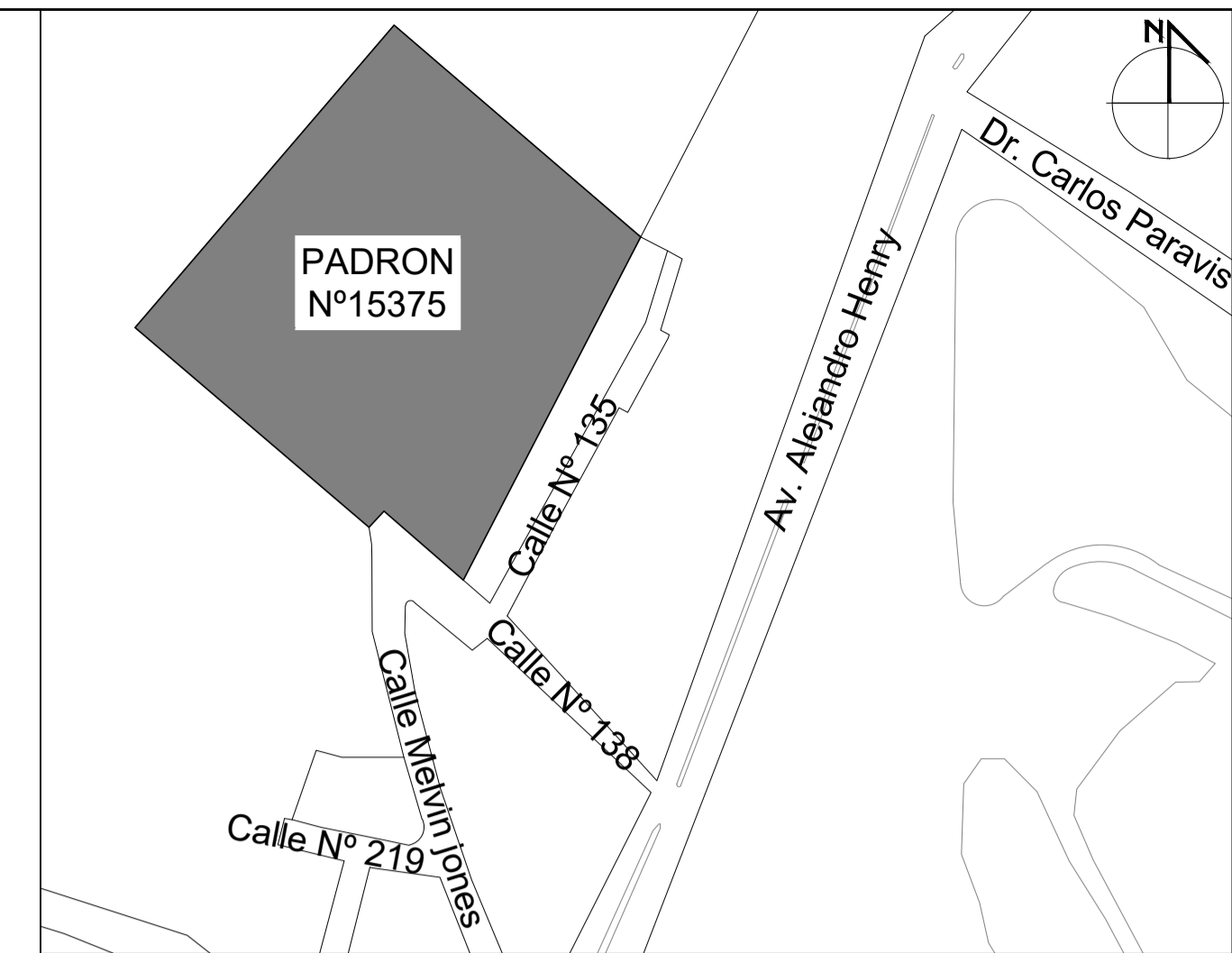

PLANTA DE UBICACIÓN

NOTA:  
TODA LA ESTRUCTURA (VIGAS, PILARES, FUNDACIONES, ETC.)  
DEL GALPON SE DEFINIRÁ MEDIANTE CÁLCULO ESTRUCTURAL DEL OFERENTE.  
TODAS LAS MEDIDAS Y NIVELES SE RECTIFICARÁN EN OBRA

		<b>MINISTERIO DE TRANSPORTE Y OBRAS PUBLICAS</b> DIRECCION NACIONAL DE VIALIDAD	
		DIVISIÓN MANTENIMIENTO DEPTO. CONTRATOS	OBRA: REGIONAL 10 DEMOLICIÓN Y CONSTRUCCIÓN DE GALPÓN
SECCIÓN:		DEPARTAMENTO: LAVALLEJA	LOCALIDAD: MINAS
FECHA: 5/2022 ESCALA: 1/5000 1/50	EQUIPO TECNICO: ARO. G. CORBALAN ING. L. FERREIRA		GERENTE REGIONAL: ING. J. ALESSANDRI GERENTE: ING. J. L. MARTUCCI DIRECTOR: SR. HERNÁN CIGANDA
RUTA DE ARCHIVO DIGITAL:			