



UNIVERSIDAD DE LA REPÚBLICA
DIRECCIÓN GENERAL DE ARQUITECTURA

Montevideo, 11 de Mayo de 2022

ACLARACIONES VISITA DE OBRA

Concurso de Precios 11/2022 - Suministro e Instalación de Cámaras_ FADU_ UDELAR

Una vez realizadas la visita de obra se plantean las siguientes aclaraciones:

1_ Se debe cotizar suministro y colocación de un total de 15 cámaras.

La ubicación de las mismas: Sector ciclero_ 2 cámaras

Planta Baja_ 2 cámaras

1er Piso_ 2 cámaras

2do Piso_ 1 cámara

3er Pis_ 2 cámaras

Salón 26_ 2 cámaras

Salón 22_ 1 cámara

Sala de informática _ 2 cámaras

Depósito de compras_1 cámara

2_ Las cámaras IP a suministrar e instalar deben soportar conexión POE.

3_ Las cámaras se vincularan a racks ubicados en distintas zonas, se detalla a continuación:

3.1_ Cámaras de Sector Ciclero, Planta Baja, 1er Piso, 2do Piso 1, 3er Piso, Salón 26 se deben conectar al rack existente ubicado en la sala de servidores de la obra nueva ubicado en el nivel 2do piso de la misma. El oferente deber suministrar e instalar un swich POE de 24 puertos, que se conectará a un swich existente.

3.2_ Cámara de Salón 22 se deben conecta a rack ubicado en oficina de contaduría. El oferente deber suministrar e instalar un swich POE de 4 puertos, que se conectará a un swich existente.

3.3_ Cámaras ubicadas en Sala de Informática se deben conectar a rack ubicado dentro de sala. El oferente deber suministrar e instalar un swich POE de 4 puertos, que se conectará a un swich existente.

3.4_ Cámara ubicada en Depósito de Compras se debe conectar a rack ubicado en sala de servidores en mismo piso. El oferente deber suministrar e instalar un swich POE de 4 puertos, que se conectará a un swich existente.

Los swich POE antes mencionados deben ser rackeables; en el caso de los swiches chicos deberán ser de preferencia rackeables, pero de no serlo se deberá colocar una bandeja para apoyar el equipo.

4_ La categoría del cableado a suministrar e instalar será categoría 6.

5_ La instalación debe estar ser certificada.

6_ Se debe suministrar 1 NVR de 32 canales que debe tener como mínimo 4 conectores para HDD y una capacidad de almacenaje de información de al menos 30 días.

7_ La estimación de cableado y de canalizaciones es responsabilidad del oferente. Se deben respetar las materialidades definidas en el pliego.

8_ Se adjunta planos con la ubicación estimada de las cámaras a colocar.

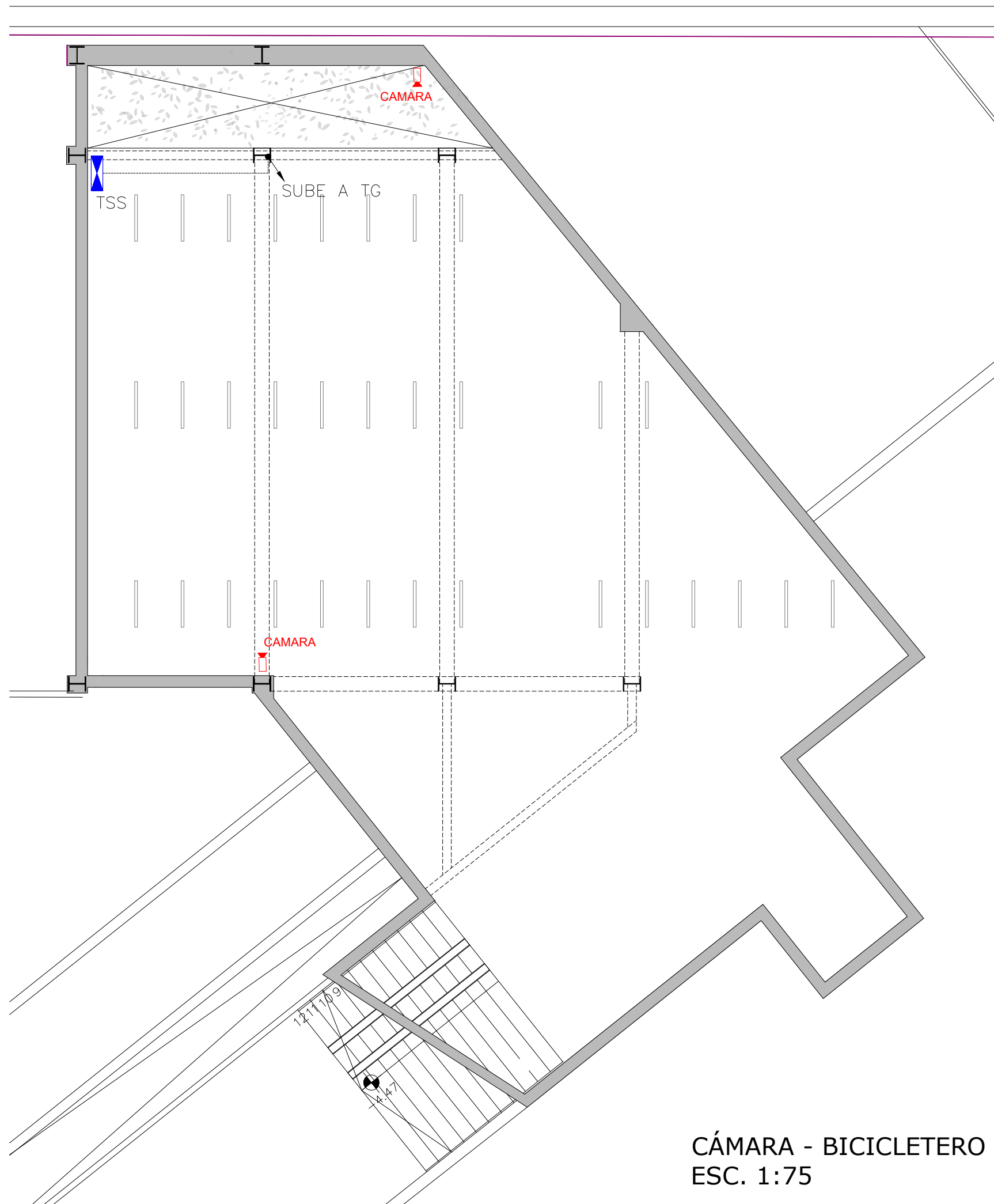

CÁMARA - BICICLETERO
ESC. 1:75

 UNIVERSIDAD DE LA REPÚBLICA PLAN DE OBRAS DE MEDIANO Y LARGO PLAZO DIRECCIÓN GENERAL DE ARQUITECTURA				
DIRECTOR DGA (s): ARQ. ALVARO CAYÓN	COORDINADORA GENERAL DEL POMLP (s): MAG. Ec. GABRIELA FACHOLA	ASESOR TÉRMICO: ING. LUIS LAGOMARSINO ASESOR ELÉCTRICO: ING. OCTAVIO ROCHA	SERVICIO / OBRA PLATAFORMA DE ENSEÑANZA CENTRO UNIVERSITARIO PARQUE RODÓ	APL
PROYECTO APL ARQ. FERNANDA RÍOS	COORDINADORA DE EJECUCIÓN DE PROYECTO (s): ARQ. VIRGINIA CASANAS	ASESOR ESTRUCTURA: ING. GONZALO SERANTES	UBICACIÓN FACULTAD DE ARQUITECTURA DISEÑO Y URBANISMO	LÁMINA 00
COLABORADOR ARQ. MARCELO ROUX	RESPONSABLE ASESORÍA DE COSTOS (s): ARQ. GIORGINA GUILLÉN ARQ. PATRICIA DABEZIÉS ARQ. MARTINA CORONEL	ASESOR SANITARIO: TS. PABLO RICHERO	BR. GRAL ARTIGAS 1031	ESCALA 1.75
EQUIPO PROYECTO APL ARQ. GIORGINA GUILLÉN ARQ. PATRICIA DABEZIÉS ARQ. MARTINA CORONEL	ASESORÍA EN ACCESIBILIDAD UNIVERSAL: ARQ. VERÓNICA PIÑEYRUA	ASESOR INCENDIO: ARQ. J. PEDRO MERLINO ARQ. NICOLAS MOREIRA ASESOR ACÚSTICO: ARQ. GONZALO FERNÁNDEZ	DESCRIPCIÓN CÁMARAS	FECHA ABRIL 2022

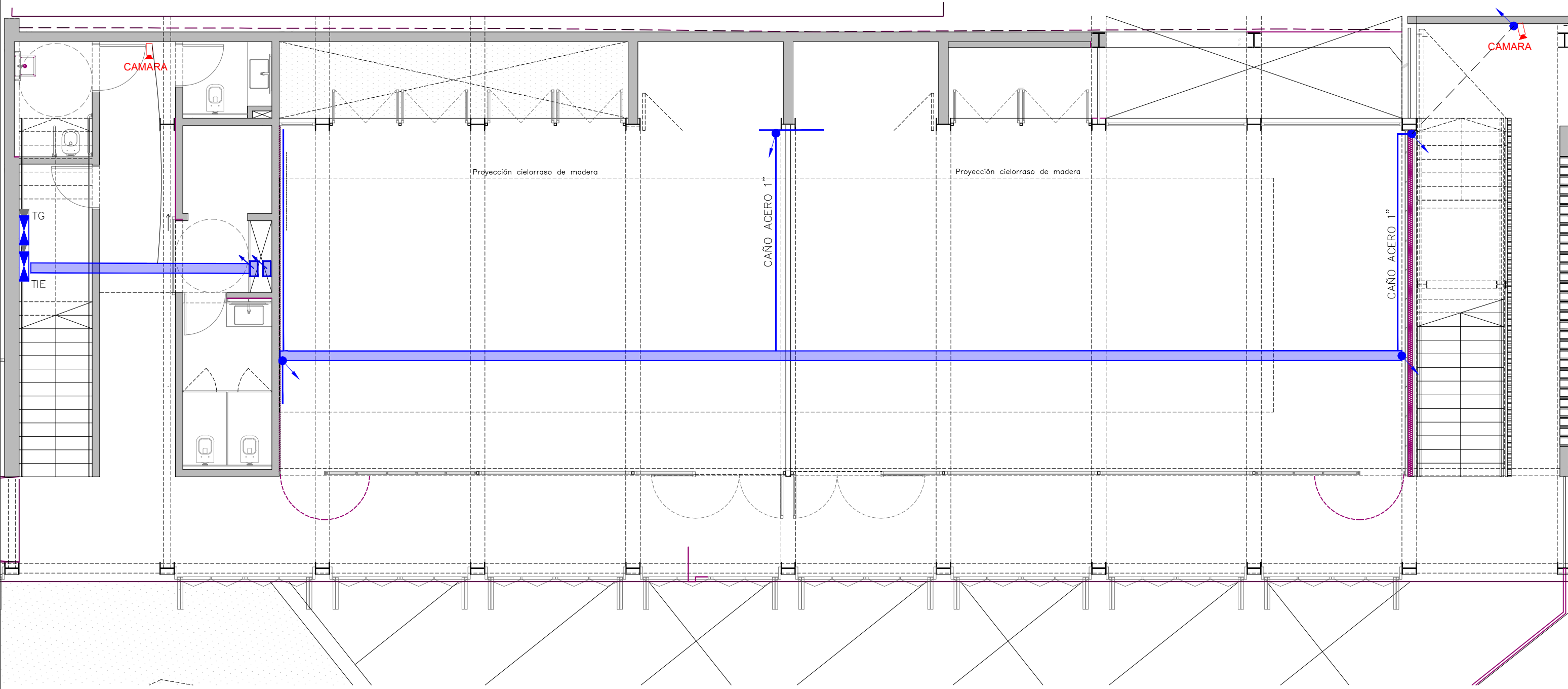

CÁMARAS - PLANTA BAJA
ESC. 1:75

 UNIVERSIDAD DE LA REPÚBLICA PLAN DE OBRAS DE MEDIANO Y LARGO PLAZO DIRECCIÓN GENERAL DE ARQUITECTURA				
DIRECTOR DGA (s): ARQ. ALVARO CAYÓN	COORDINADORA GENERAL DEL POMLP (s): MAG. Ec. GABRIELA FACHOLA	ASESOR TÉRMICO: ING. LUIS LAGOMARSINO ASESOR ELÉCTRICO: ING. OCTAVIO ROCHA	SERVICIO / OBRA PLATAFORMA DE ENSEÑANZA CENTRO UNIVERSITARIO PARQUE RODÓ	APL
PROYECTO APL ARQ. FERNANDA RÍOS COLABORADOR ARQ. MARCELO ROUX	COORDINADORA DE EJECUCIÓN DE PROYECTO (s): ARQ. VIRGINIA CASANAS	ASESOR ESTRUCTURA: ING. GONZALO SERANTES ASESOR SANITARIO: TS. PABLO RICHERO	UBICACIÓN FACULTAD DE ARQUITECTURA DISEÑO Y URBANISMO BR. GRAL ARTIGAS 1031	LÁMINA 01
EQUIPO PROYECTO APL ARQ. GIORGINA GUILLÉN ARQ. PATRICIA DABEZIÉS ARQ. MARTINA CORONEL	RESPONSABLE ASESORIA DE COSTOS (s): ARQ. CÉSAR GRAZIOLI ASESORÍA EN ACCESIBILIDAD UNIVERSAL: ARQ. VERÓNICA PIÑEYRUA	ASESOR INCENDIO: ARQ. J. PEDRO MERLINO ARQ. NICOLAS MOREIRA ASESOR ACÚSTICO: ARQ. GONZALO FERNÁNDEZ	DESCRIPCIÓN CÁMARAS	ESCALA 1.75 FECHA ABRIL 2022

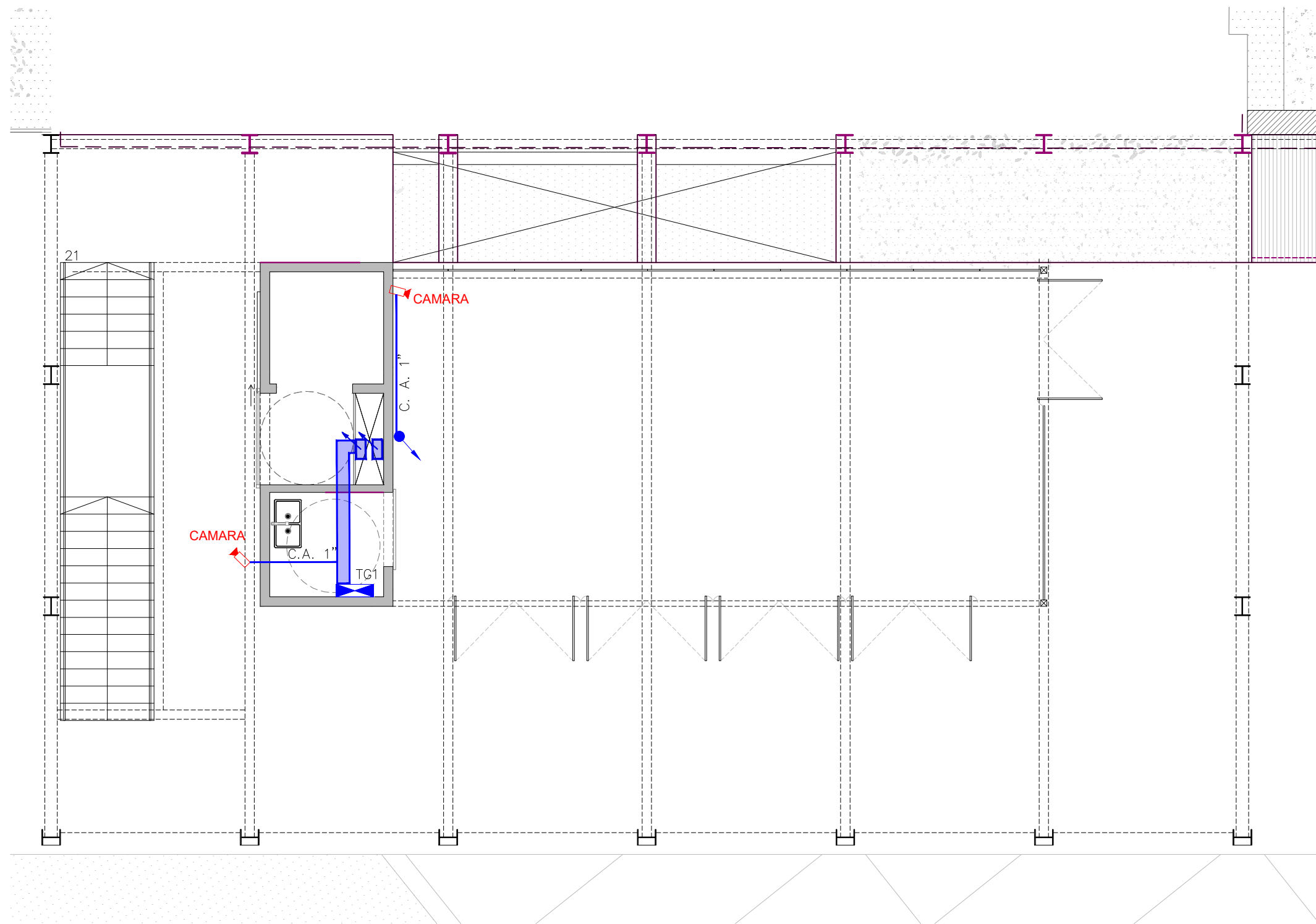

CÁMARAS - PRIMER PISO
ESC. 1:75

 UNIVERSIDAD DE LA REPÚBLICA PLAN DE OBRAS DE MEDIANO Y LARGO PLAZO DIRECCIÓN GENERAL DE ARQUITECTURA				
DIRECTOR DGA (s): ARQ. ALVARO CAYÓN	COORDINADORA GENERAL DEL POMLP (s): MAG. Ec. GABRIELA FACHOLA	ASESOR TÉRMICO: ING. LUIS LAGOMARSINO ASESOR ELÉCTRICO: ING. OCTAVIO ROCHA	SERVICIO / OBRA PLATAFORMA DE ENSEÑANZA CENTRO UNIVERSITARIO PARQUE RODÓ	APL
PROYECTO APL ARQ. FERNANDA RÍOS COLABORADOR ARQ. MARCELO ROUX	COORDINADORA DE EJECUCIÓN DE PROYECTO (s): ARQ. VIRGINIA CASANA	ASESOR ESTRUCTURAL: ING. GONZALO SERANTES ASESOR SANITARIO: TS. PABLO RICHERO	UBICACIÓN FACULTAD DE ARQUITECTURA DISEÑO Y URBANISMO BR. GRAL ARTIGAS 1031	LÁMINA 02
EQUIPO PROYECTO APL ARQ. GIORGINA GUILLÉN ARQ. PATRICIA DABEZIÉS ARQ. MARTINA CORONEL	RESPONSABLE ASESORÍA DE COSTOS (s): ARQ. CÉSAR GRAZIOLI ASESORÍA EN ACCESIBILIDAD UNIVERSAL: ARQ. VERÓNICA PIÑEYRUA	ASESOR INCENDIO: ARQ. J. PEDRO MERLINO ARQ. NICOLAS MOREIRA ASESOR ACÚSTICO: ARQ. GONZALO FERNÁNDEZ	DESCRIPCIÓN CÁMARAS	ESCALA 1.75 FECHA ABRIL 2022

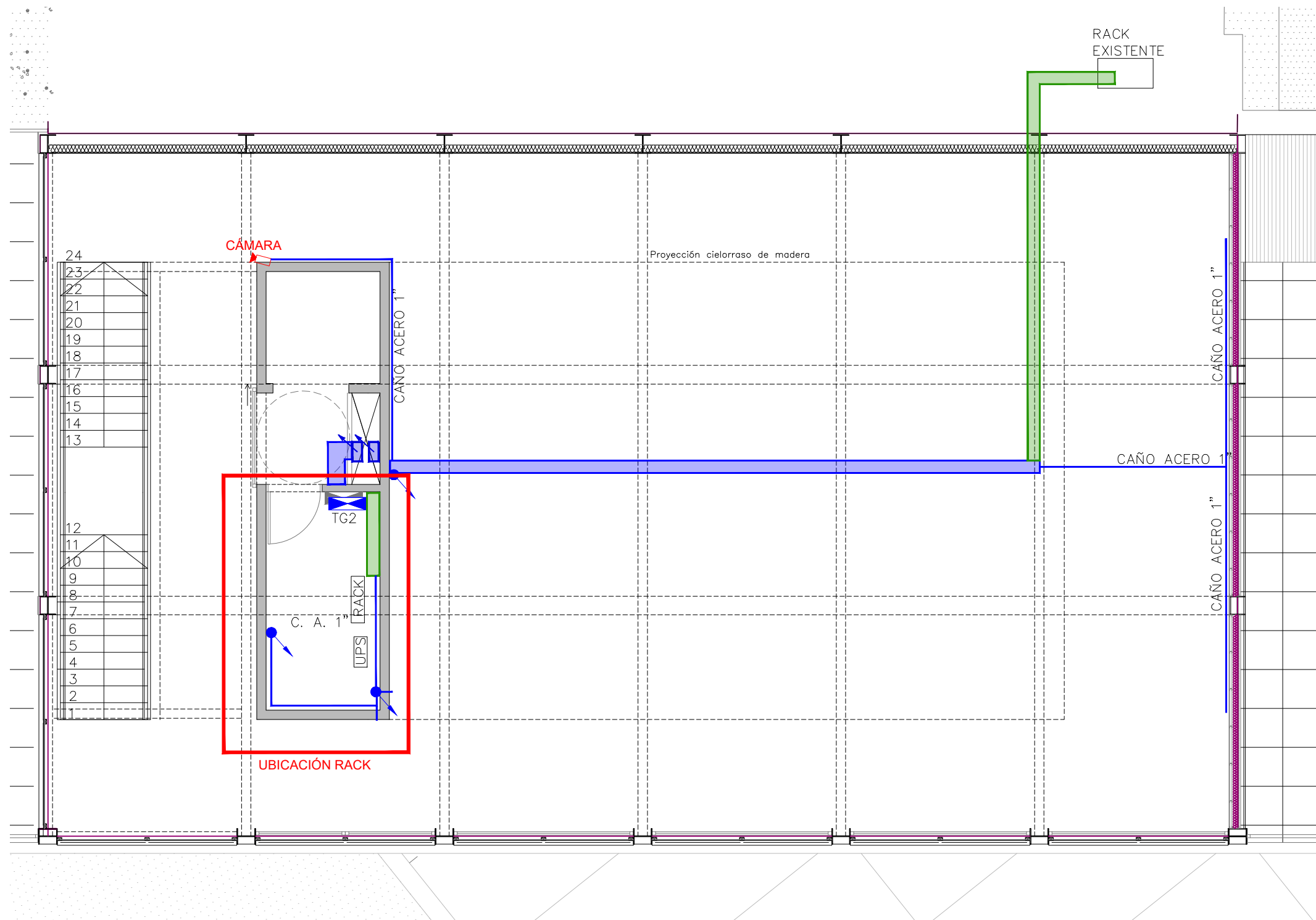

CÁMARA - SEGUNDO PISO
ESC. 1:75

 UNIVERSIDAD DE LA REPÚBLICA PLAN DE OBRAS DE MEDIANO Y LARGO PLAZO DIRECCIÓN GENERAL DE ARQUITECTURA				
DIRECTOR DGA (s): ARQ. ALVARO CAYÓN	COORDINADORA GENERAL DEL POMLP (s): MAG. Ec. GABRIELA FACHOLA	ASESOR TÉRMICO: ING. LUIS LAGOMARSINO ASESOR ELÉCTRICO: ING. OCTAVIO ROCHA	SERVICIO / OBRA PLATAFORMA DE ENSEÑANZA CENTRO UNIVERSITARIO PARQUE RODÓ	APL
PROYECTO APL ARQ. FERNANDA RÍOS COLABORADOR ARQ. MARCELO ROUX	COORDINADORA DE EJECUCIÓN DE PROYECTO (s): ARQ. VIRGINIA CASAÑAS	ASESOR ESTRUCTURAL: ING. GONZALO SERANTES ASESOR SANITARIO: TS. PABLO RICHERO	UBICACIÓN FACULTAD DE ARQUITECTURA DISEÑO Y URBANISMO BR. GRAL ARTIGAS 1031	LÁMINA 03
EQUIPO PROYECTO APL ARQ. GIORGINA GUILLÉN ARQ. PATRICIA DABEZIES ARQ. MARTINA CORONEL	RESPONSABLE ASESORIA DE COSTOS (s): ARQ. CÉSAR GRAZIOLI ASESORÍA EN ACCESIBILIDAD UNIVERSAL: ARQ. VERÓNICA PIÑEYRUA	ASESOR INCENDIO: ARQ. J. PEDRO MERLINO ARQ. NICOLAS MOREIRA ASESOR ACÚSTICO: ARQ. GONZALO FERNÁNDEZ	DESCRIPCIÓN CÁMARAS	ESCALA 1.75 FECHA ABRIL 2022

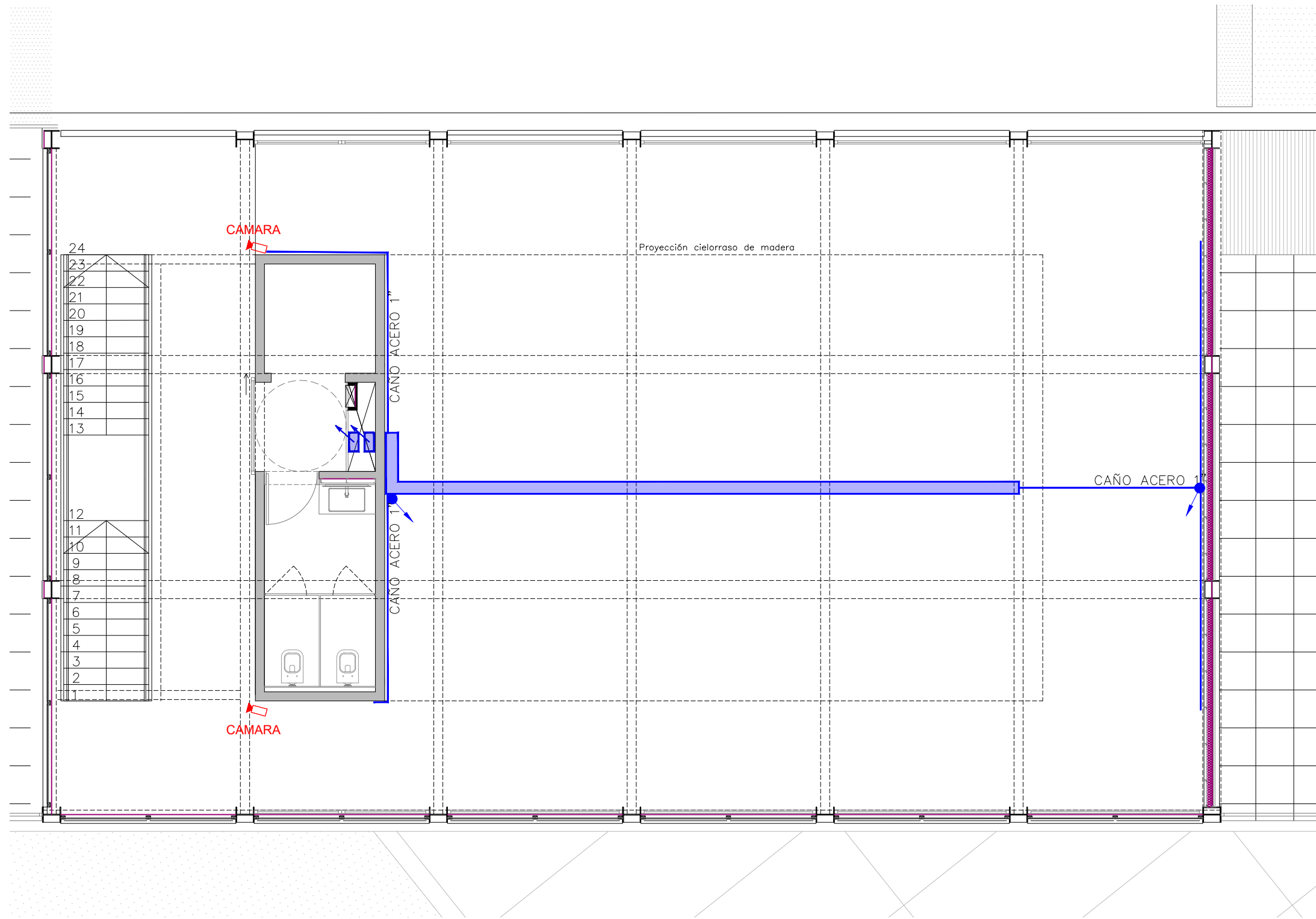

CÁMARAS - TERCER PISO
ESC. 1:75

 UNIVERSIDAD DE LA REPÚBLICA PLAN DE OBRAS DE MEDIANO Y LARGO PLAZO DIRECCIÓN GENERAL DE ARQUITECTURA				
DIRECTOR DGA (s): ARQ. ALVARO CAYÓN	COORDINADORA GENERAL DEL POMLP (s): MAG. Ec. GABRIELA FACHOLA	ASESOR TÉRMICO: ING. LUIS LAGOMARSINO ASESOR ELÉCTRICO: ING. OCTAVIO ROCHA	SERVICIO / OBRA PLATAFORMA DE ENSEÑANZA CENTRO UNIVERSITARIO PARQUE RODÓ	APL
PROYECTO APL ARQ. FERNANDA RÍOS COLABORADOR ARQ. MARCELO ROUX	COORDINADORA DE EJECUCIÓN DE PROYECTO (s): ARQ. VIRGINIA CASAÑAS	ASESOR ESTRUCTURAL: ING. GONZALO SERANTES ASESOR SANITARIO: TS. PABLO RICHERO	UBICACIÓN FACULTAD DE ARQUITECTURA DISEÑO Y URBANISMO BR. GRAL ARTIGAS 1031	LÁMINA 04
EQUIPO PROYECTO APL ARQ. GIORGINA GUILLÉN ARQ. PATRICIA DABEZIÉS ARQ. MARTINA CORONEL	RESPONSABLE ASESORÍA DE COSTOS (s): ARQ. CÉSAR GRAZIOLI ASESORÍA EN ACCESIBILIDAD UNIVERSAL: ARQ. VERÓNICA PIÑEYRUA	ASESOR INCENDIO: ARQ. J. PEDRO MERLINO ARQ. NICOLAS MOREIRA ASESOR ACÚSTICO: ARQ. GONZALO FERNÁNDEZ	DESCRIPCIÓN CÁMARAS	ESCALA 1.75 FECHA ABRIL 2022

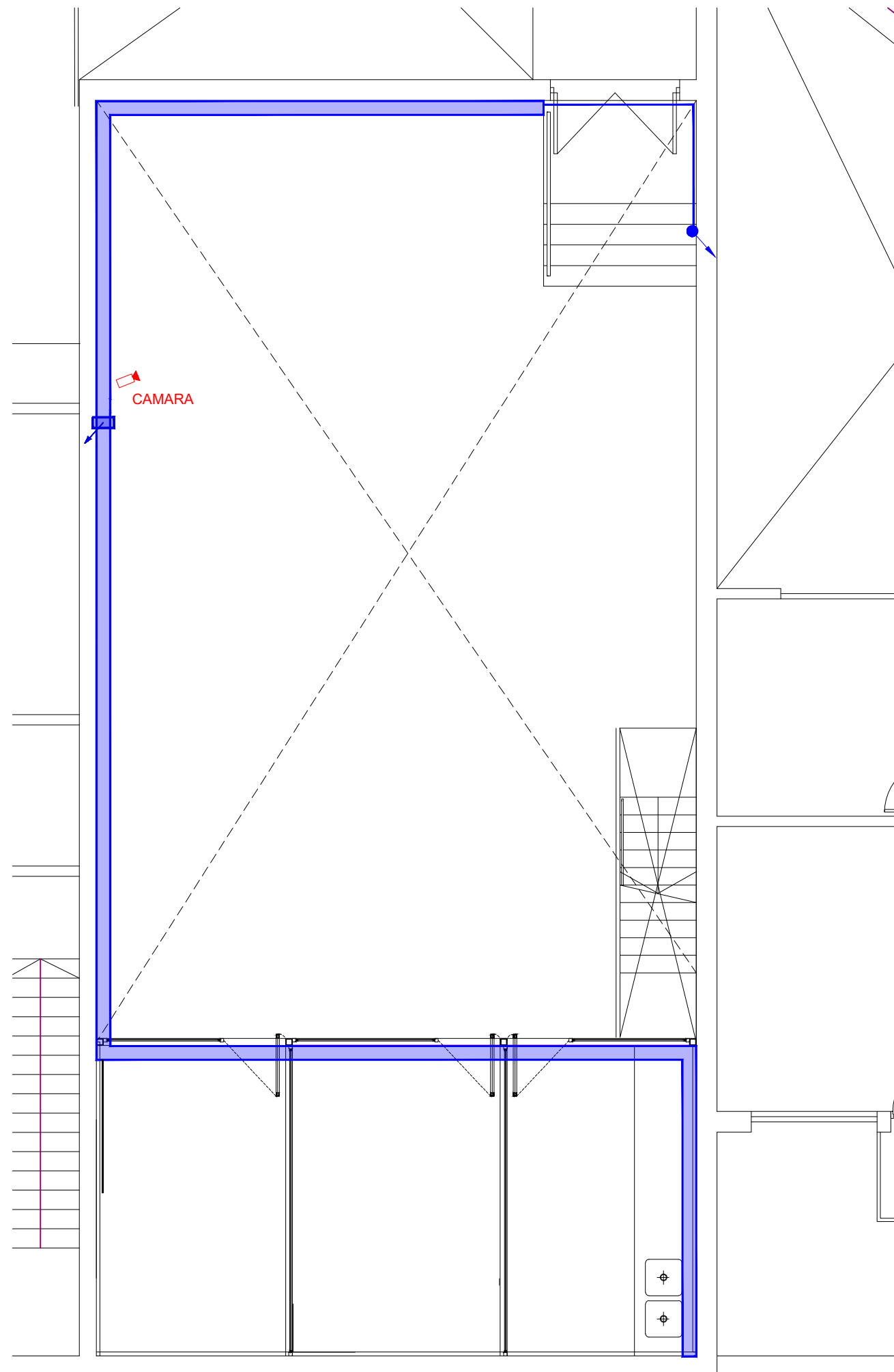

CÁMARA - SALÓN 22
 ESC. 1:75

 UNIVERSIDAD DE LA REPÚBLICA PLAN DE OBRAS DE MEDIANO Y LARGO PLAZO DIRECCIÓN GENERAL DE ARQUITECTURA				
DIRECTOR DGA (s): ARQ. ALVARO CAYÓN	COORDINADORA GENERAL DEL POMLP (s): MAG. Ec. GABRIELA FACHOLA	ASESOR TÉCNICO: ING. LUIS LAGOMARSINO ASESOR ELÉCTRICO: ING. OCTAVIO ROCHA	SERVICIO / OBRA PLATAFORMA DE ENSEÑANZA CENTRO UNIVERSITARIO PARQUE RODÓ	APL
PROYECTO APL ARQ. FERNANDA RÍOS COLABORADOR ARQ. MARCELO ROUX	COORDINADORA DE EJECUCIÓN DE PROYECTO (s): ARQ. VIRGINIA CASANAS	ASESOR ESTRUCTURAL: ING. GONZALO SERANTES ASESOR SANITARIO: TS. PABLO RICHERO	UBICACIÓN FACULTAD DE ARQUITECTURA DISEÑO Y URBANISMO BR. GRAL ARTIGAS 1031	LÁMINA 00
EQUIPO PROYECTO APL ARQ. GIORGINA GUILLÉN ARQ. PATRICIA DABEZIÉS ARQ. MARTINA CORONEL	RESPONSABLE ASESORÍA DE COSTOS (s): ARQ. CÉSAR GRAZIOLI ASESORÍA EN ACCESIBILIDAD UNIVERSAL: ARQ. VERÓNICA PIÑEYRUA	ASESOR INCENDIO: ARQ. J. PEDRO MERLINO ARQ. NICOLAS MOREIRA ASESOR ACÚSTICO: ARQ. GONZALO FERNÁNDEZ	DESCRIPCIÓN CÁMARA	ESCALA 1.75 FECHA ABRIL 2022

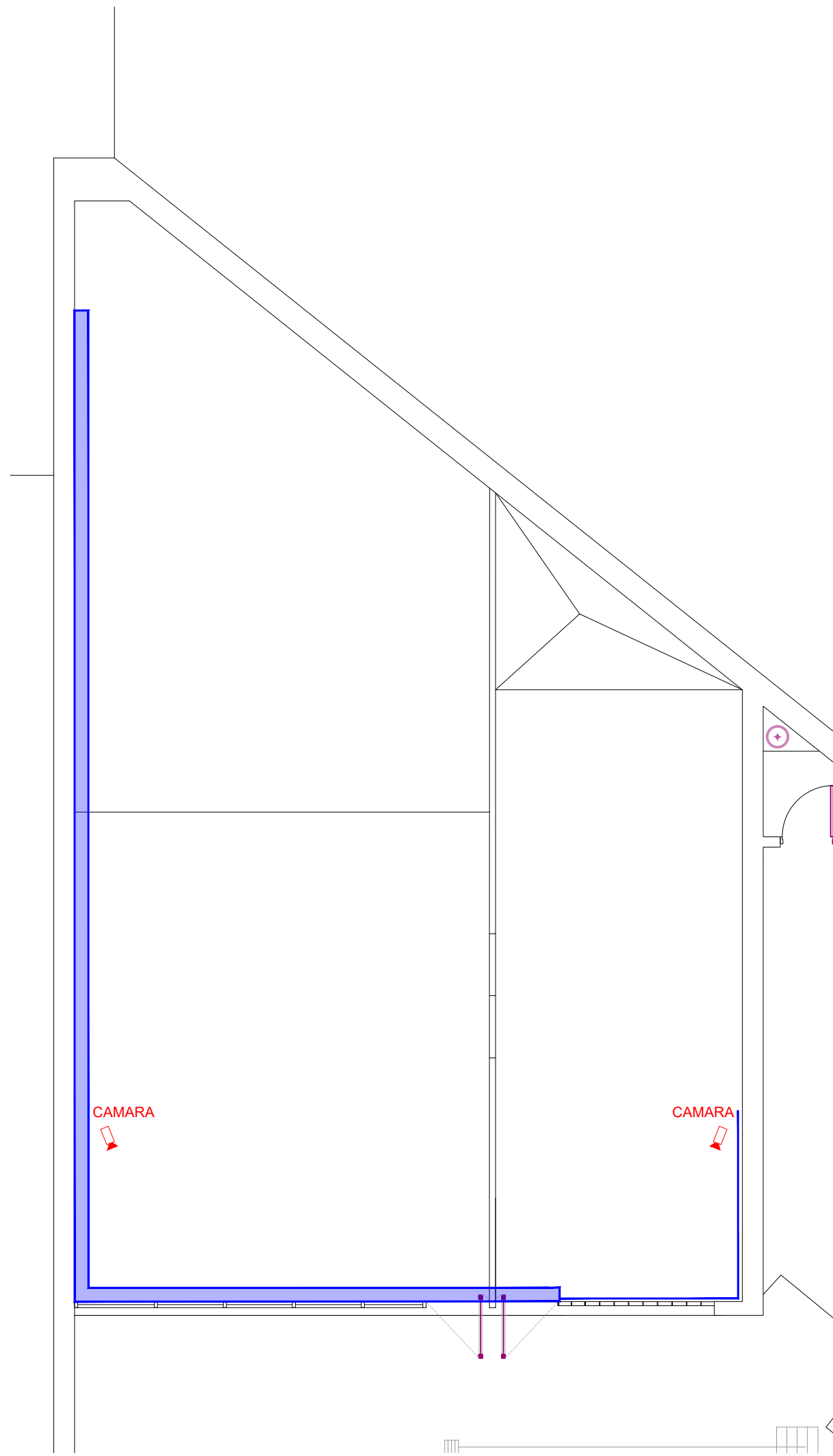

CÁMARA - SALÓN 26
 ESC. 1:75

 UNIVERSIDAD DE LA REPÚBLICA PLAN DE OBRAS DE MEDIANO Y LARGO PLAZO DIRECCIÓN GENERAL DE ARQUITECTURA				
DIRECTOR DGA (s): ARQ. ALVARO CAYÓN	COORDINADORA GENERAL DEL POMLP (s): MAG. Ec. GABRIELA FACHOLA	ASESOR TÉRMICO: ING. LUIS LAGOMARSINO ASESOR ELÉCTRICO: ING. OCTAVIO ROCHA	SERVICIO / OBRA PLATAFORMA DE ENSEÑANZA CENTRO UNIVERSITARIO PARQUE RODÓ	APL
PROYECTO APL ARQ. FERNANDA RÍOS COLABORADOR ARQ. MARCELO ROUX	COORDINADORA DE EJECUCIÓN DE PROYECTO (s): ARQ. VIRGINIA CASANAS	ASESOR ESTRUCTURAL: ING. GONZALO SERANTES ASESOR SANITARIO: TS. PABLO RICHERO	UBICACIÓN FACULTAD DE ARQUITECTURA DISEÑO Y URBANISMO BR. GRAL ARTIGAS 1031	LÁMINA 00
EQUIPO PROYECTO APL ARQ. GIORGINA GUILLÉN ARQ. PATRICIA DABEZIES ARQ. MARTINA CORONEL	RESPONSABLE ASESORIA DE COSTOS (s): ARQ. CÉSAR GRAZIOLI ASESORÍA EN ACCESIBILIDAD UNIVERSAL: ARQ. VERÓNICA PIÑEYRUA	ASESOR INCENDIO: ARQ. J. PEDRO MERLINO ARQ. NICOLAS MOREIRA ASESOR ACÚSTICO: ARQ. GONZALO FERNÁNDEZ	DESCRIPCIÓN CÁMARAS	ESCALA 1.75 FECHA ABRIL 2022

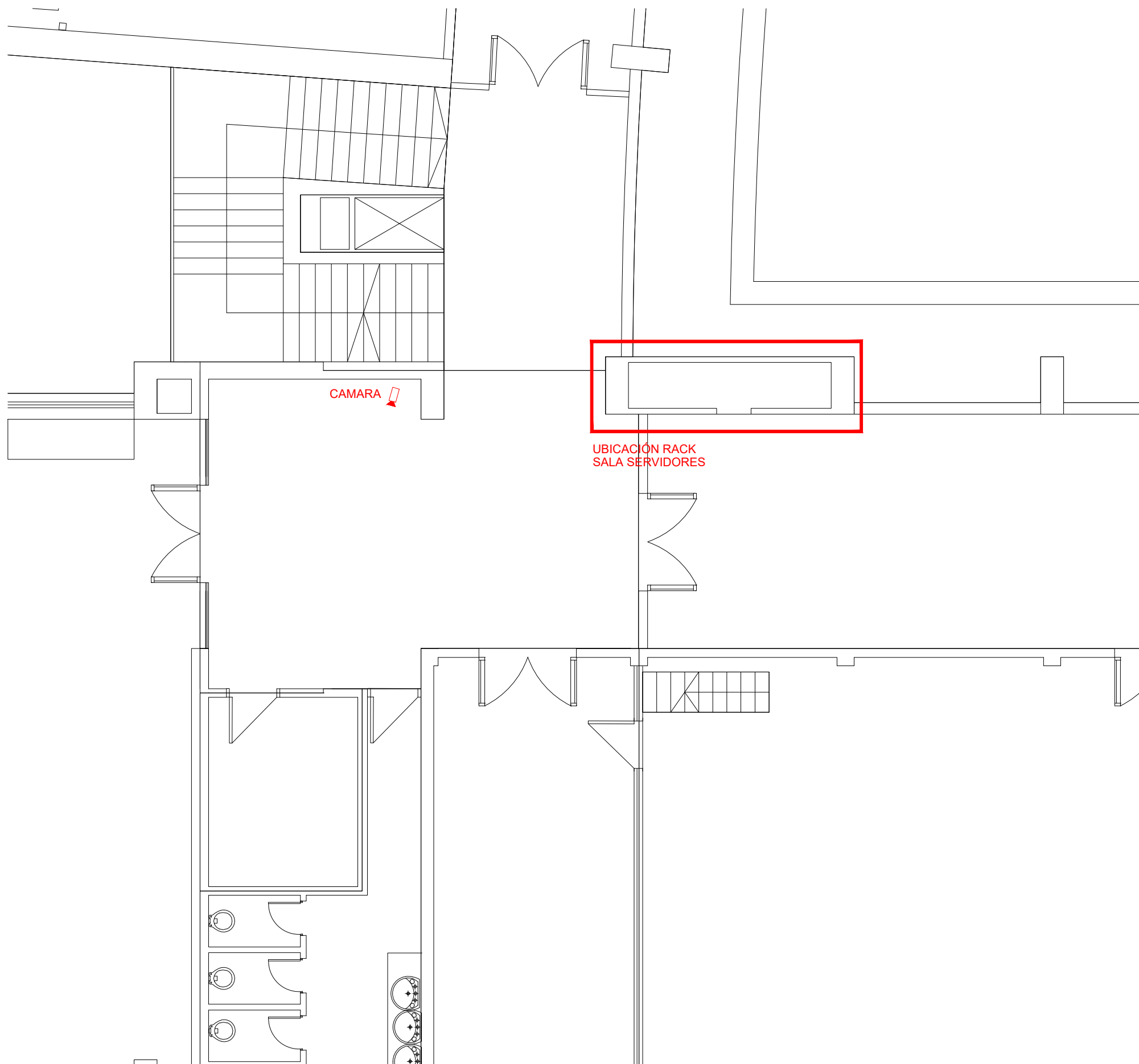

CÁMARA - DEPÓSITO DE COMPRAS
ESC. 1:75

 UNIVERSIDAD DE LA REPÚBLICA PLAN DE OBRAS DE MEDIANO Y LARGO PLAZO DIRECCIÓN GENERAL DE ARQUITECTURA				
DIRECTOR DGA (s): ARQ. ALVARO CAYÓN	COORDINADORA GENERAL DEL POMA (s): MAG. Ec. GABRIELA FACHOLA	ASESOR TÉCNICO: ING. LUIS LAGOMARSINO ASESOR ELÉCTRICO: ING. OCTAVIO ROCHA	SERVICIO / OBRA PLATAFORMA DE ENSEÑANZA CENTRO UNIVERSITARIO PARQUE RODÓ	APL
PROYECTO APL ARQ. FERNANDA RÍOS COLABORADOR ARQ. MARCELO ROUX	COORDINADORA DE EJECUCIÓN DE PROYECTO (s): ARQ. VIRGINIA CASANA	ASESOR ESTRUCTURAL: ING. GONZALO SERANTES ASESOR SANITARIO: TS. PABLO RICHERO	UBICACIÓN FACULTAD DE ARQUITECTURA DISEÑO Y URBANISMO BR. GRAL ARTIGAS 1031	LÁMINA 00
EQUIPO PROYECTO APL ARQ. GIORGINA GUILLÉN ARQ. PATRICIA DABEZIES ARQ. MARTINA CORONEL	RESPONSABLE ASESORIA DE COSTOS (s): ARQ. CÉSAR GRAZIOLI ASESORÍA EN ACCESIBILIDAD UNIVERSAL: ARQ. VERÓNICA PIÑEYRUA	ASESOR INCENDIO: ARQ. J. PEDRO MERLINO ARQ. NICOLAS MOREIRA ASESOR ACÚSTICO: ARQ. GONZALO FERNÁNDEZ	DESCRIPCIÓN CÁMARA	ESCALA 1.75 FECHA ABRIL 2022

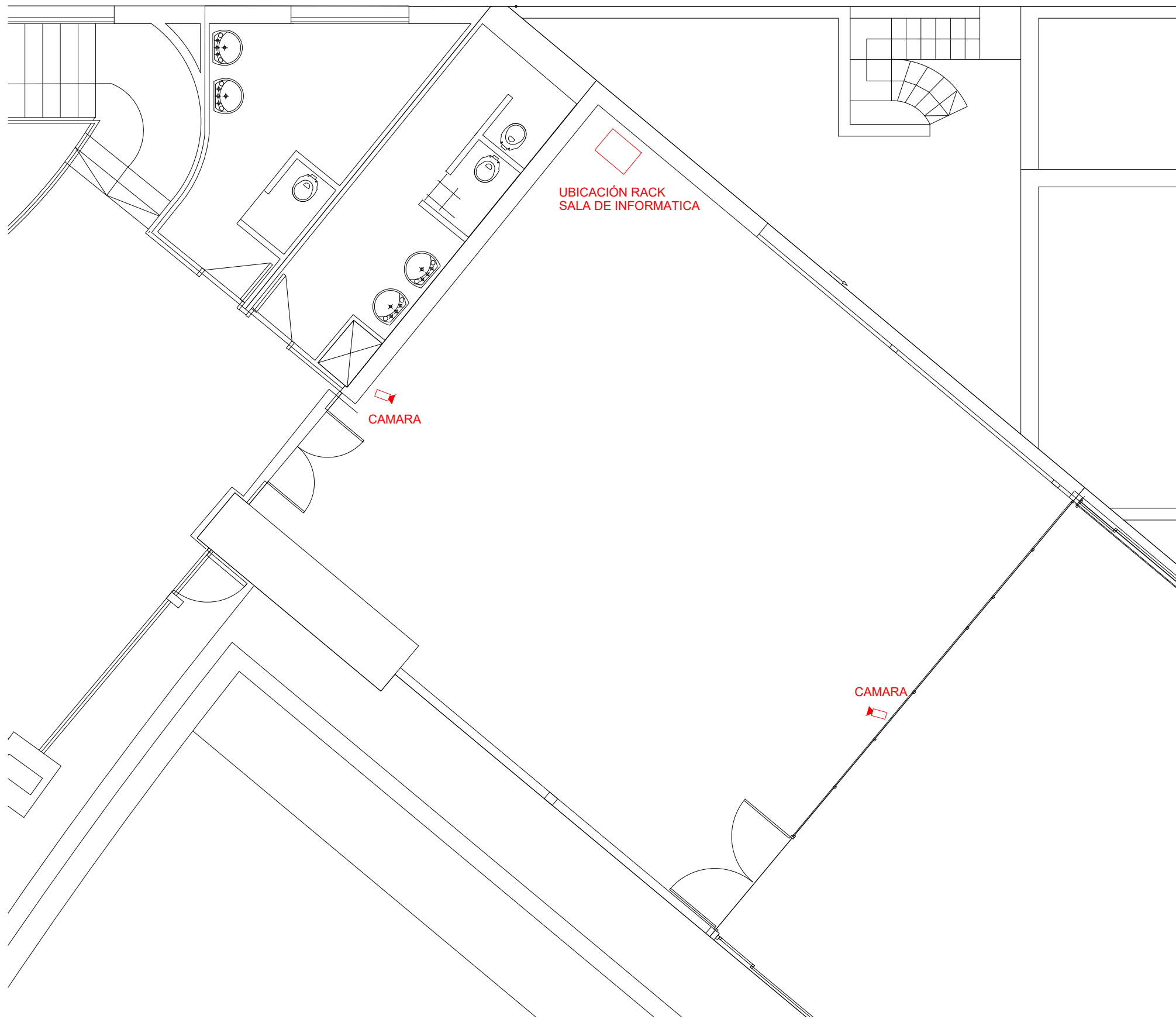

CÁMARA - SALÓN DE INFORMÁTICA
ESC. 1:75

 UNIVERSIDAD DE LA REPÚBLICA PLAN DE OBRAS DE MEDIANO Y LARGO PLAZO DIRECCIÓN GENERAL DE ARQUITECTURA				
DIRECTOR DGA (s): ARQ. ALVARO CAYÓN	COORDINADORA GENERAL DEL POMLP (s): MAG. Ec. GABRIELA FACHOLA	ASESOR TÉRMICO: ING. LUIS LAGOMARSINO ASESOR ELÉCTRICO: ING. OCTAVIO ROCHA	SERVICIO / OBRA PLATAFORMA DE ENSEÑANZA CENTRO UNIVERSITARIO PARQUE RODÓ	APL
PROYECTO APL ARQ. FERNANDA RÍOS	COORDINADORA DE EJECUCIÓN DE PROYECTO (s): ARQ. VIRGINIA CASANAS	ASESOR ESTRUCTURA: ING. GONZALO SERANTES	UBICACIÓN FACULTAD DE ARQUITECTURA DISEÑO Y URBANISMO	LÁMINA 00
COLABORADOR ARQ. MARCELO ROUX	RESPONSABLE ASESORÍA DE COSTOS (s): ARQ. GIORGINA GUILLÉN ARQ. PATRICIA DABEZIÉS ARQ. MARTINA CORONEL	ASESOR SANITARIO: TS. PABLO RICHERO	BR. GRAL ARTIGAS 1031	ESCALA 1.75
EQUIPO PROYECTO APL ARQ. GIORGINA GUILLÉN ARQ. PATRICIA DABEZIÉS ARQ. MARTINA CORONEL	ASESORÍA EN ACCESIBILIDAD UNIVERSAL: ARQ. VERÓNICA PIÑEYRUA	ASESOR INCENDIO: ARQ. J. PEDRO MERLINO ARQ. NICOLAS MOREIRA ASESOR ACÚSTICO: ARQ. GONZALO FERNÁNDEZ	DESCRIPCIÓN CÁMARAS	FECHA ABRIL 2022