

CALLE AVENIDA BRASIL

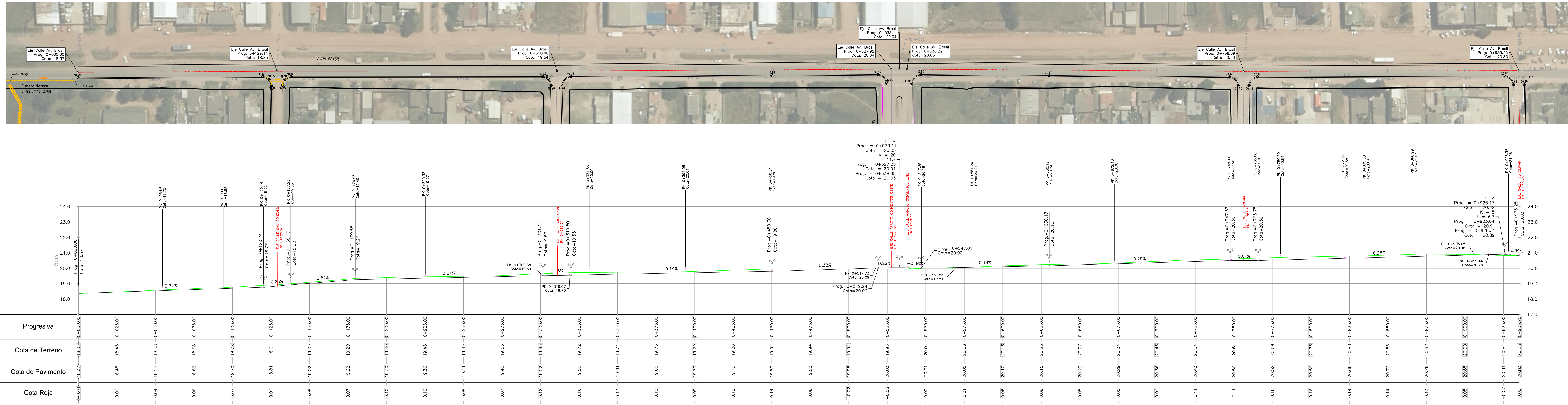

CALLE SAN GONZALO

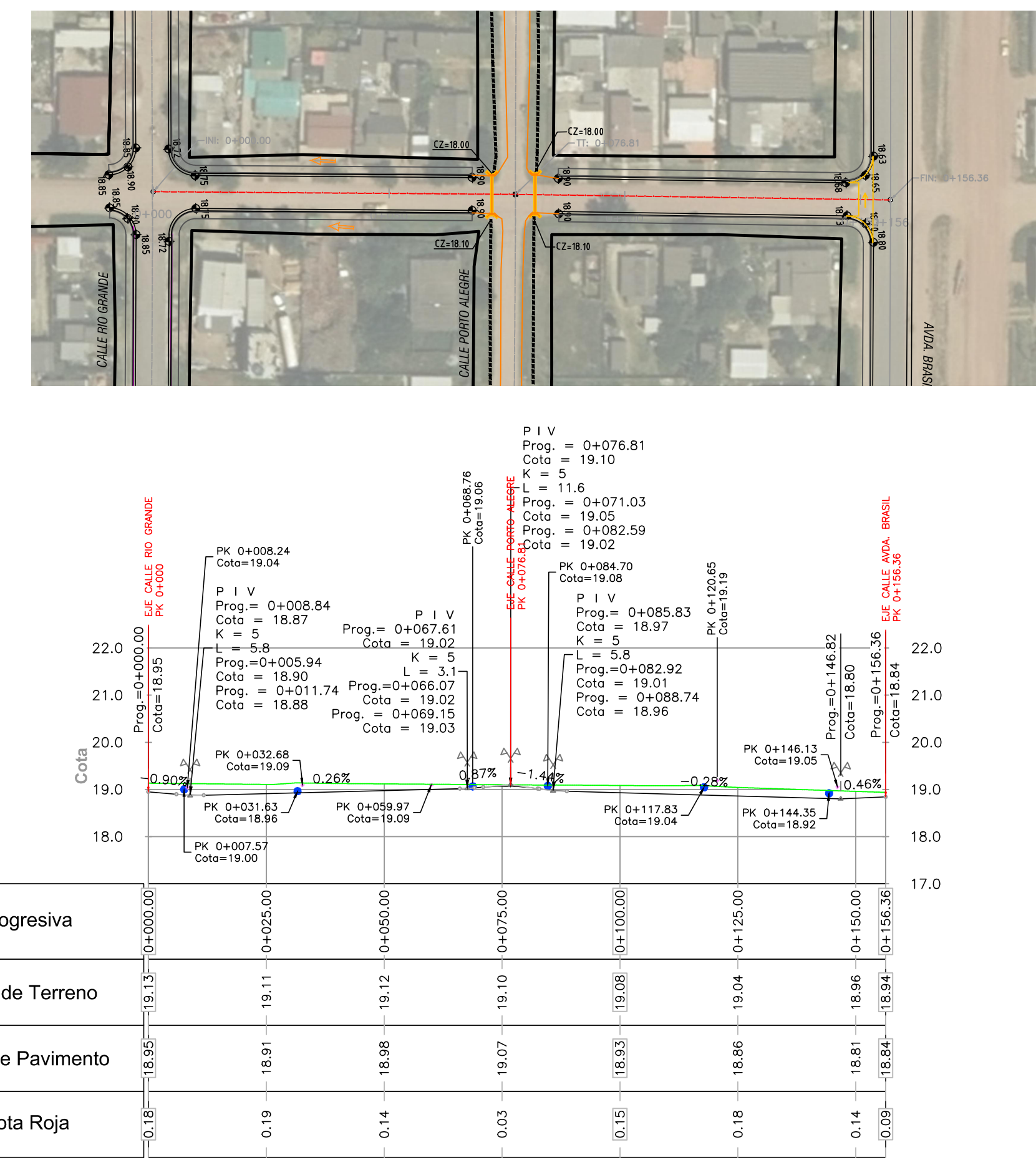

CALLE YAGUARÓN

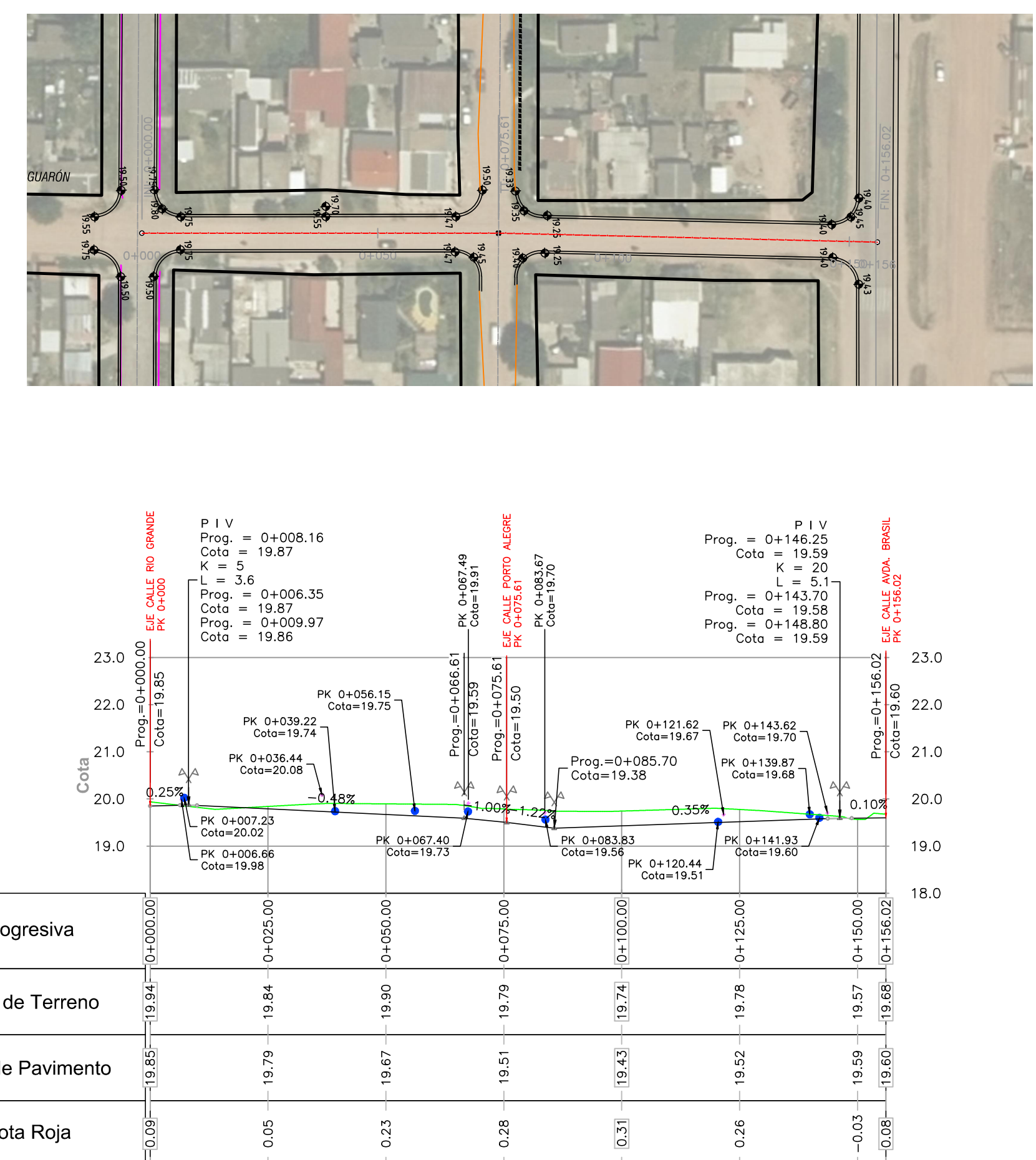

AVDA. ARROYO CONVENTOS OESTE

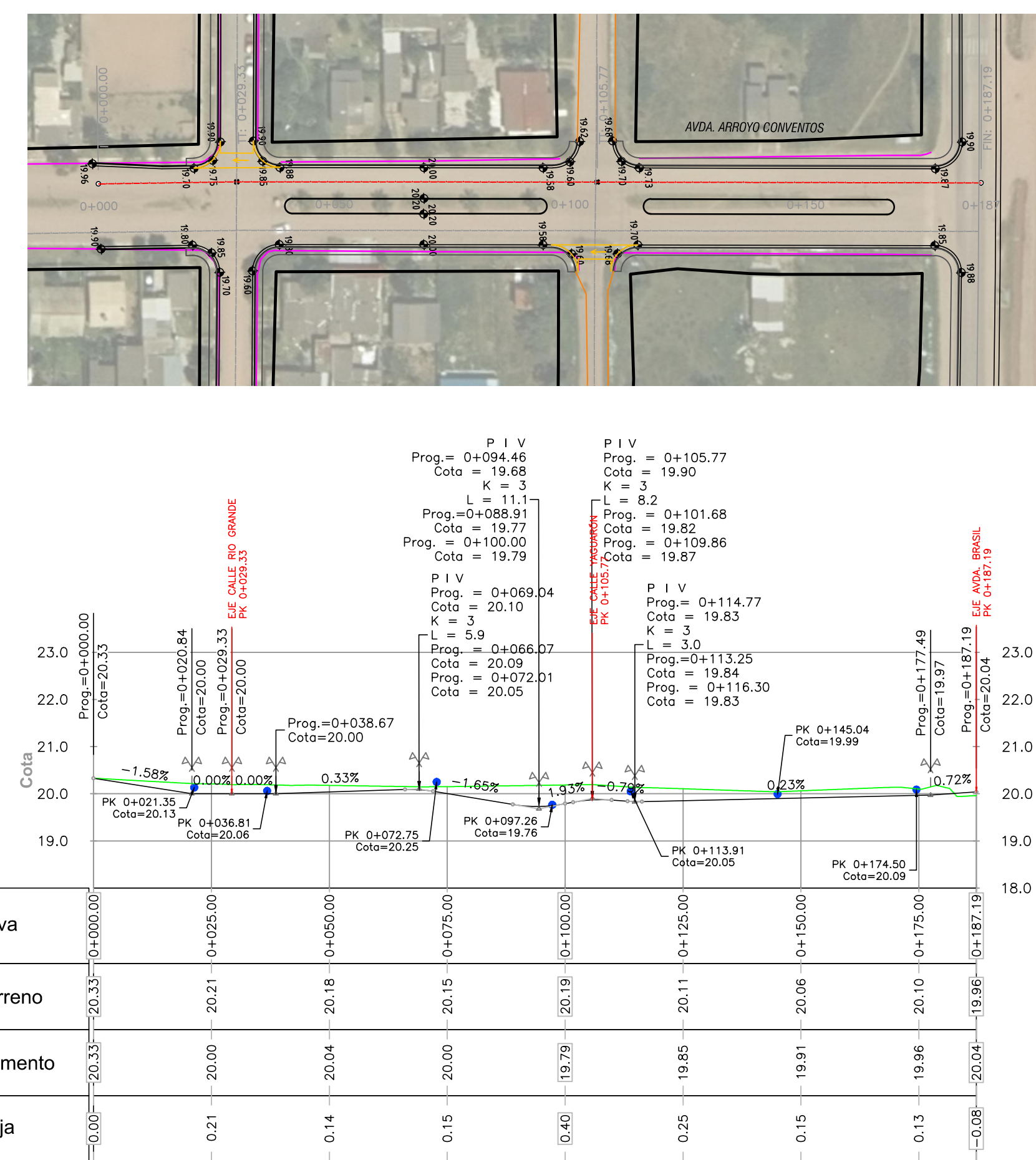

AVDA. ARROYO CONVENTOS ESTE

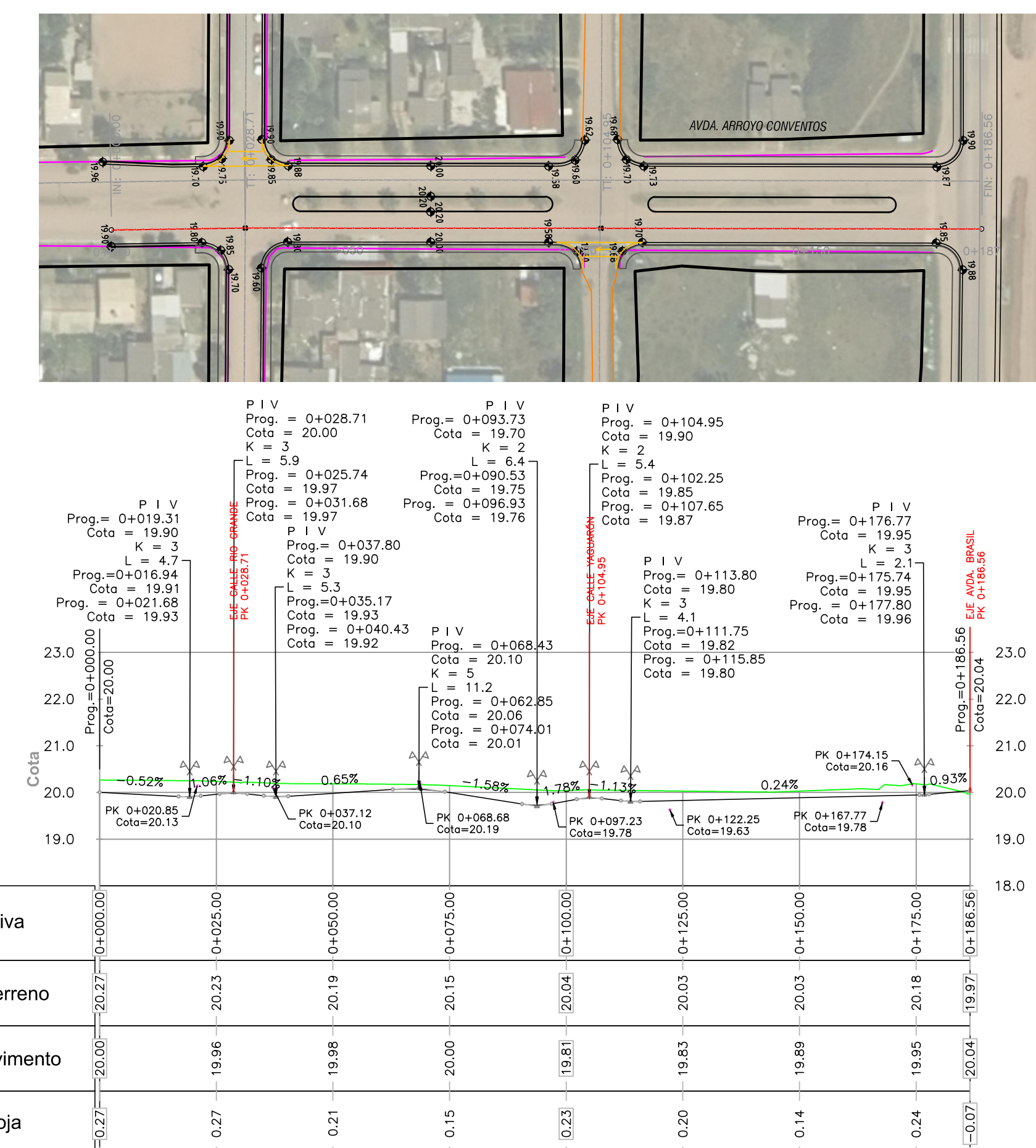

REFERENCIAS

PLANIMETRÍA

- LÍMITE DE PREDIO
- EJE DE PAVIMENTO PROYECTADO
- FONDO DE CUNETA PROYECTADO
- FONDO DE CUNETA EXISTENTE
- BORDE DE PAVIMENTO EXISTENTE
- CORDÓN CUNETA EXISTENTE
- CORDÓN CUNETA PROYECTADO
- NIVEL DE CORDÓN CUNETA EN PELO DE AGUA
- COTA DE ZAMPEADO DE CUNETA PROYECTADA
- ALCANTARILLA TIPO 'Z' PROYECTADA
- BADÉN DE HORMIGÓN ARMADO PROYECTADO

PERFIL LONGITUDINAL

- NIVEL DE TERRENO EXISTENTE
- NIVEL DE PAVIMENTO TERMINADO
- UMBRAL VIVIENDA LADO +
- UMBRAL VIVIENDA LADO -

NOTAS:



INTENDENCIA DEPARTAMENTAL de ROCHA

DIRECCIÓN GENERAL DE OBRAS

PROYECTO : MEJORAMIENTO INTEGRAL EN BARRIO SAMUEL

CIUDAD DE CHUY

PLANO : PLAN-ALTIMETRÍA 1

DIRECTOR de OBRAS : Ing. Civil LEANDRO PIÑEIRO

FECHA : FEBRERO 2021

EQUIPO TÉCNICO : Ing. Civil VICTORIA VAZ MARTINS  
Ing. Civil ANA LAURA PEREYRA  
Ing. Agrím. AGUSTIN DECUADRA

ESCALA : 1/1000  
VERSIÓN :  
LAMINA

DIBUJANTE : CARLOS BARBOZA RODRIGUEZ

04A