



REFERENCIAS

PLANIMETRÍA

- LÍMITE DE PREDIO
- ▭ LOSA DE HORMIGÓN PARA PROTECCIÓN DE TUBERÍA
- FONDO DE CUNETA PROYECTADO
- - - FONDO DE CUNETA EXISTENTE
- CANAL DE DESAGUE EXISTENTE A CONFORMAR
- BORDE DE PAVIMENTO EXISTENTE
- CORDÓN CUNETA EXISTENTE
- CORDÓN CUNETA PROYECTADO
- CORDÓN DE HORMIGÓN SIMPLE
- 18.65 NIVEL DE CORDÓN CUNETA EN PELO DE AGUA
- ▭ TRATAMIENTO BITUMINOSO DOBLE PROYECTADO
- ▭ VEREDAS DE HORMIGÓN PROYECTADAS
- ▴ RAMPAS PARA MINUSVÁLIDOS

NOTAS:

Se deberá considerar 1370 ml aproximadamente de demolición y reconstrucción de cordón cuneta existente según los niveles de proyecto.

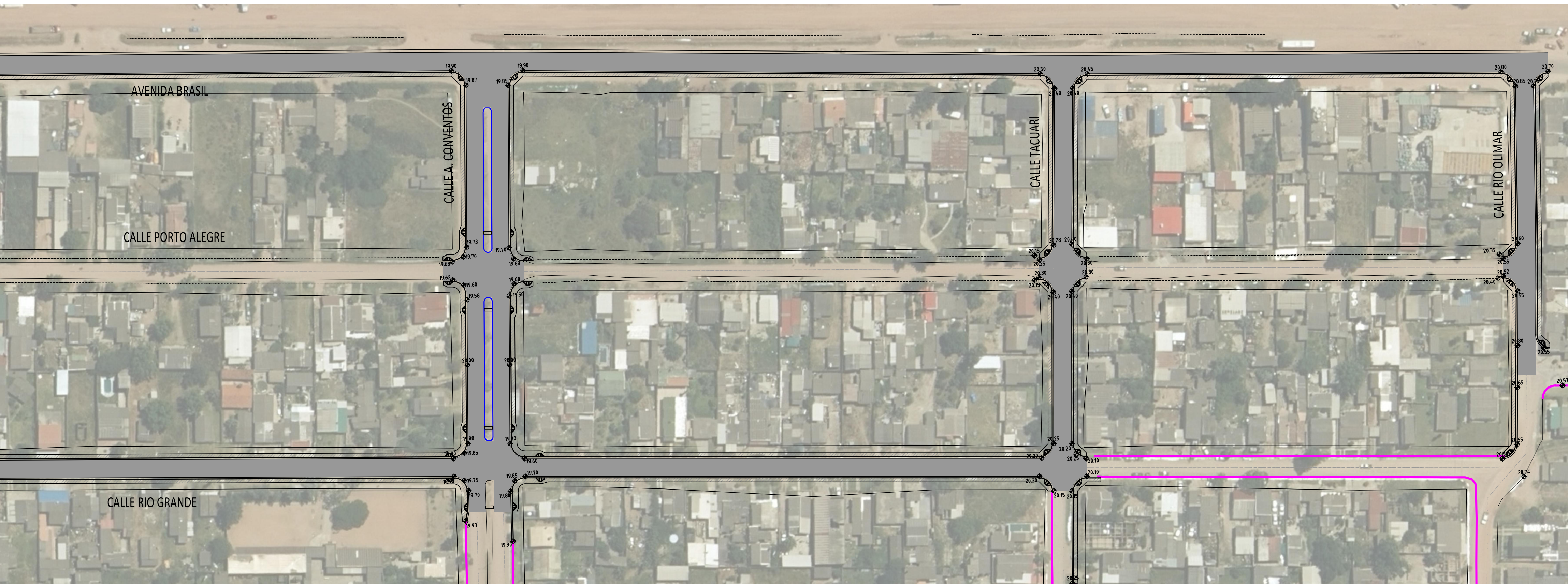

INTENDENCIA DEPARTAMENTAL de ROCHA
DIRECCIÓN GENERAL DE OBRAS

PROYECTO : **MEJORAMIENTO INTEGRAL EN BARRIO SAMUEL**
CIUDAD DE CHUY

PLANO : **PLANTA VIAL**

DIRECTOR de OBRAS :	Ing. Civil LEANDRO PIÑEIRO	FECHA :	ABRIL 2021
		ESCALA :	1/1000
EQUIPO TÉCNICO :	Ing. Civil VICTORIA VAZ MARTINS Ing. Civil ANA LAURA PEREYRA Ing. Agrim. AGUSTIN DECUADRA	VERSIÓN :	
		LAMINA	04
DIBUJANTE :	CARLOS BARBOZA RODRIGUEZ		