

- REFERENCIAS**
- EJE DE PAVIMENTO PROYECTADO
 - - - FONDO DE CUNETA EXISTENTE
 - NIVEL DE TERRENO EXISTENTE
 - NIVEL DE PAVIMENTO TERMINADO
 - X ZAMPEADO DE ALCANTARILLA EXISTENTE
 - ALCANTARILLA EXISTENTE

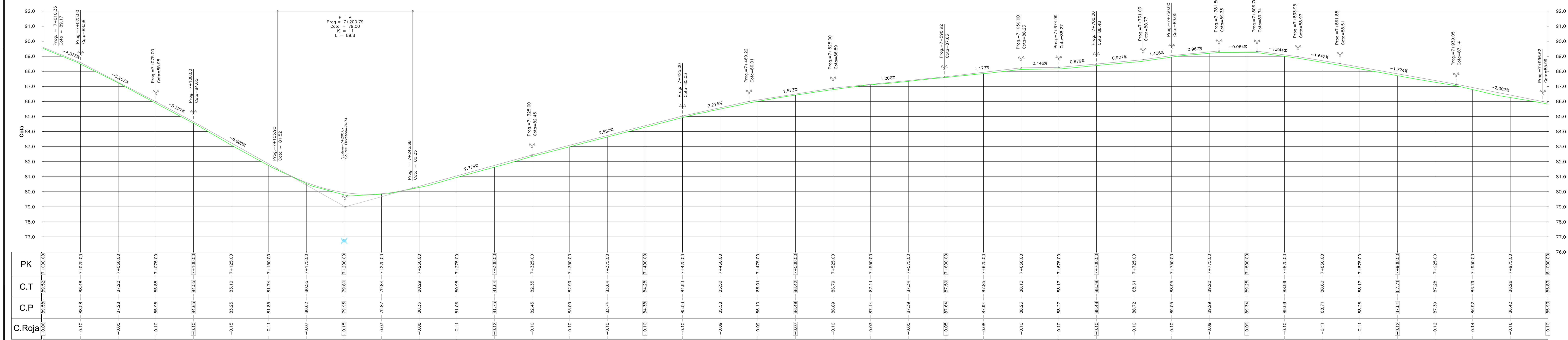

Eje Camino Acceso a El Caracol

Escala horizontal = 1:200
Escala vertical = 1:20

NOTAS:
Las coordenadas estan dadas por un sistema local arbitrario, segun una proyección plana por el punto BASE de coordenadas (10.000, 10.000, 100)



INTENDENCIA DEPARTAMENTAL de ROCHA
DIRECCIÓN GENERAL DE OBRAS

PROYECTO : **MEJORA DE ACCESO A EL CARACOL**

PLANO : **PLANALTIMETRÍA 8**
PK 7+000 - PK 8+000

DIRECTOR de OBRAS :	FECHA :
Ing. Civil LEANDRO PIÑEIRO	MAYO 2021
EQUIPO TÉCNICO :	ESCALA :
Ing. Civil H/A ANA LAURA PEREYRA Ing. Civil Vial VICTORIA VAZ MARTINS Ing. Agrím. AGUSTIN DECUADRA	1/1000
DIBUJANTE :	VERSIÓN :
CARLOS BARBOZA RODRIGUEZ	01
	LAMINA
	02H