

Montevideo, 28 de julio del 2021

En base a lo hablado en la visita de deja por escrito las siguientes aclaraciones:

- Uno de los cielorrasos se desestima – ver plano adjunto –
- Las luminarias irán empotradas en el cielorraso, serán suministradas y colocadas por electricista del MGAP, se solicita realizar los calados.
- Se debe considerar un refuerzo para un AA – ver plano adjunto –
- El trabajo puede ser por Construcción con apertura de Obra o por Industria y Comercio. Aclarar Materiales, Mano de Obra/LLSS y Monto Imponible según corresponda.
- Se suministran 8 placas de yeso de 9.5mm para cielorrasos, algunas cantoneras y perfiles. Se adjunta foto.

Saluda atte.

Arq. Ximena Echavarría
Unidad de Arquitectura



Ministerio
**de Ganadería,
Agricultura y Pesca**

Materiales disponibles para el uso





Ministerio
de Ganadería,
Agricultura y Pesca

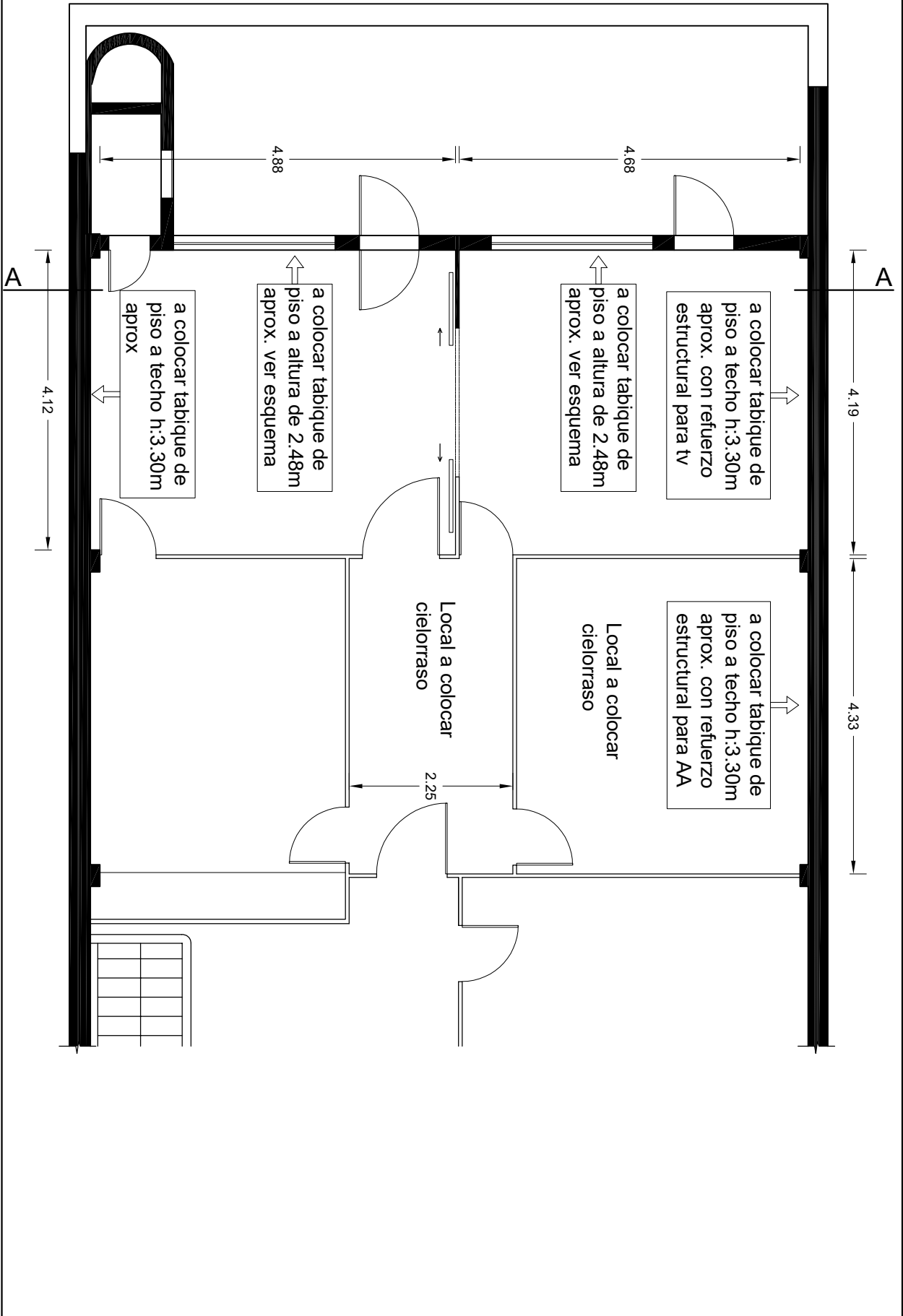

OBRA: Yeso - INBA

PLANO: Planta alta - Indicaciones generales

LOCALIZACION: URUGUAY 1016 - MONTEVIDEO

FECHA:

PROYECTO:

ENCARGADA UNIDAD:

ARQ. XIMENA ECHAVARRIA

AL

28 / 07 / 2021

ARQ. XIMENA ECHAVARRIA

ARQ. VIVIANA CAL

01



Ministerio
de Ganadería,
Agricultura y Pesca

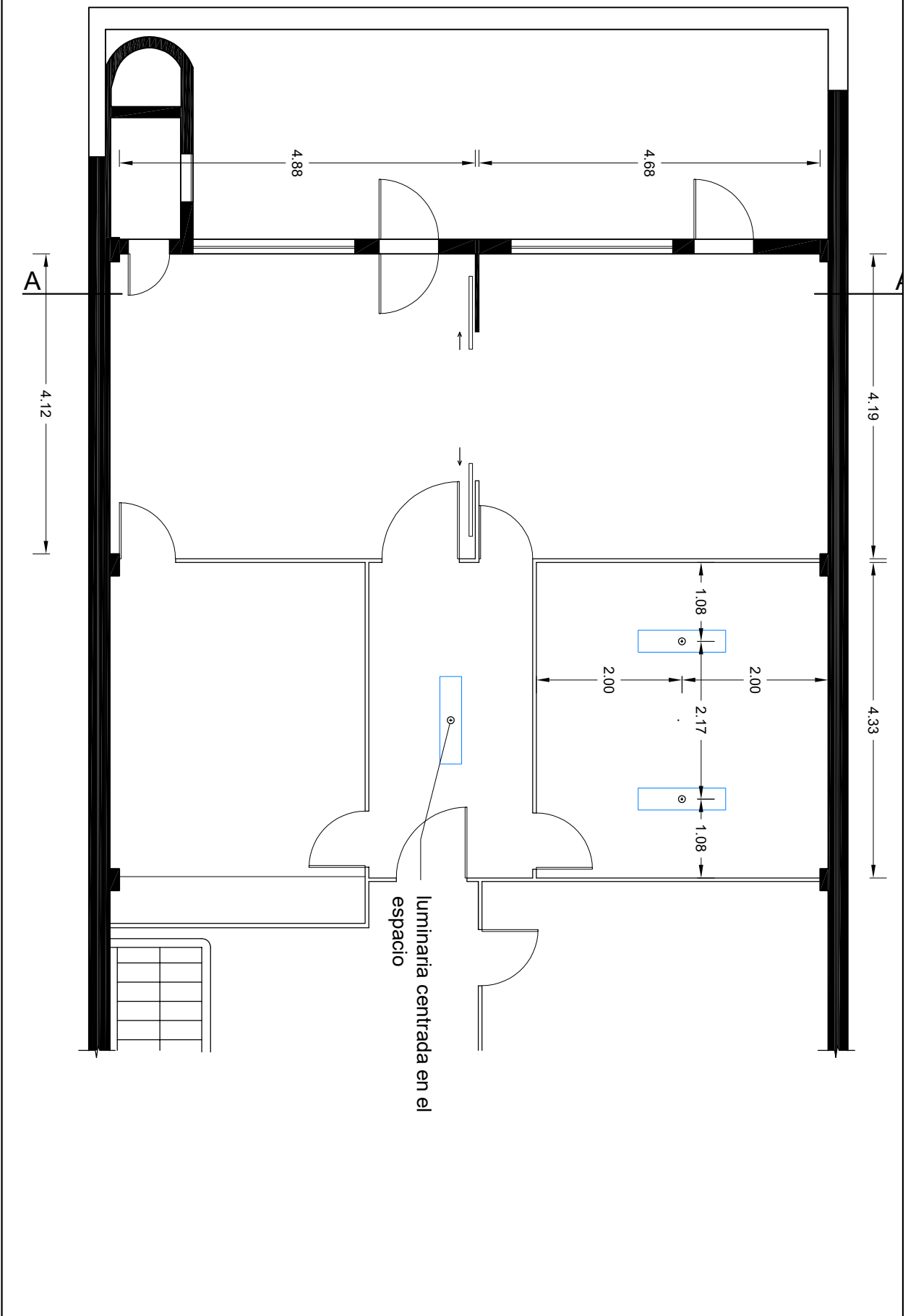

OBRA: Yeso - INBA

PLANO: Planta alta - Cielorraso

LOCALIZACION: URUGUAY 1016 - MONTEVIDEO

FECHA:

PROYECTO:

ENCARGADA UNIDAD:

ARQ. XIMENA ECHAVARRIA

ARQ. VIVIANA CAL

AL

02