

PV Soriano al Este de Av. E. Chaplin

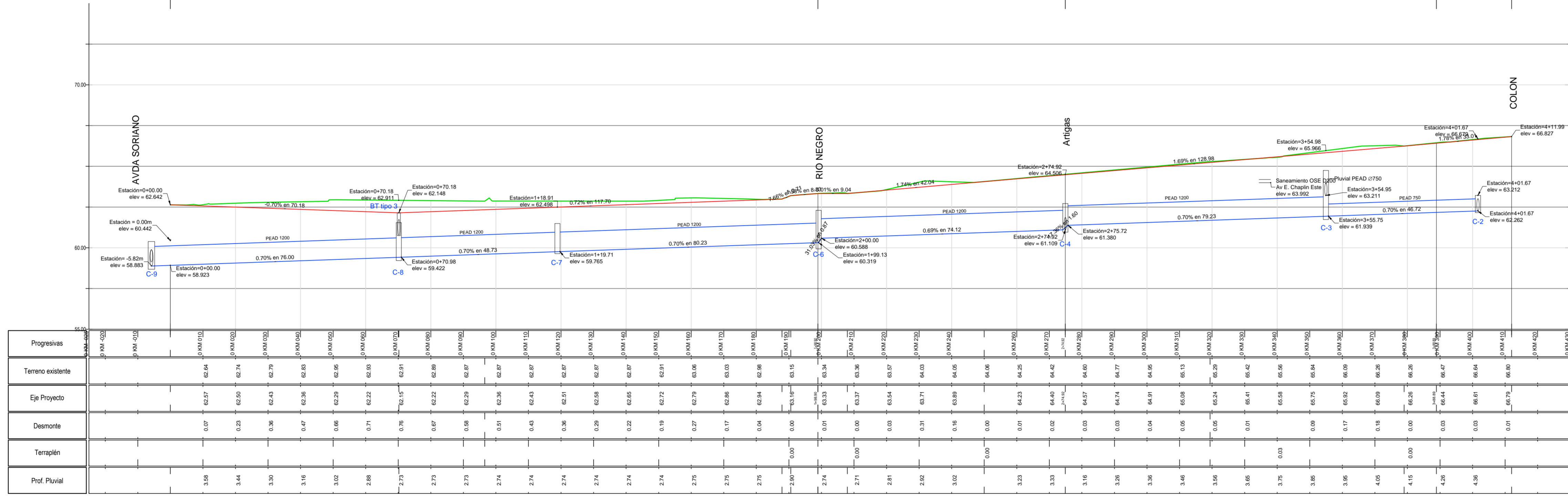

OBRA: URBANIZACION BARRIO LITORAL - DOMINGO SABIO

Lámina: L/03

Lámina: PLANIALTIMETRIA AVDA ENRIQUE CHAPLIN

Escala: 1:750

Técnicos: Ing. Civil Gustavo Belvisi, Marcelo Gonzalez, Ing. Civil Diego Belvisi, Ing. Eduardo Costa, Cindy Sabaño