

CORTE PARCIAL
cambio de niveles
por desnivel en padrón lindero

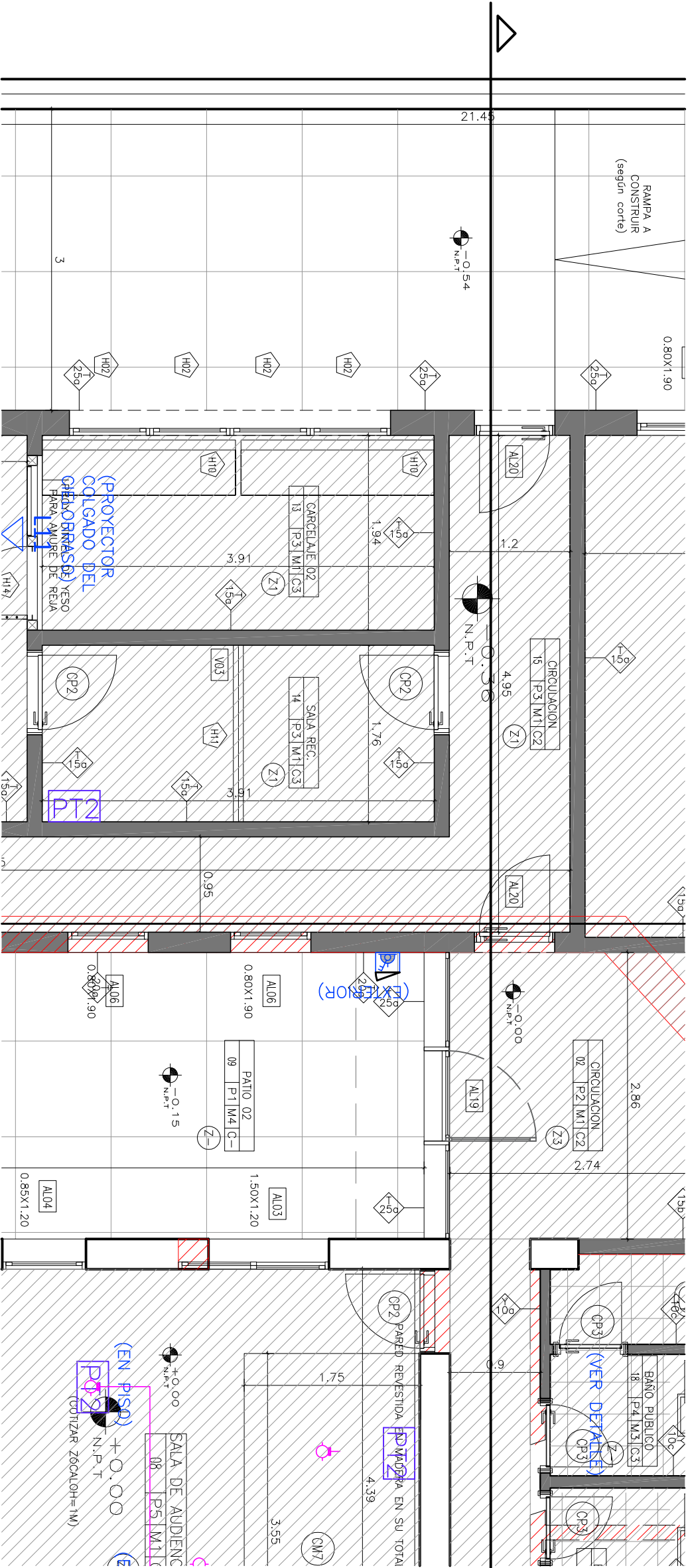

PODER JUDICIAL

División Arquitectura - Julio Herrera y Obes 1192
tel.: 1907 Int. 4530-4535 | fax: 2901 3978

Obr:	JUZGADO PENAL DE FRAY BENTOS		
Ubicación:	Zorilla de San Martín 1041 esq. República Argentina		
Rubro:	ALBAÑILERÍA-PLANTA BAJA DETALLE DESNIVEL		
Ladrina:	AL 10		
Código:	detalle desnivel constatado en visita obligatoria		

Fecha:	26/02/2020	Ayudante:	Arq. V. Martínez
Escala:	1/50	Arquitecto:	S. López - I. García

NOMBRE DE ARCHIVO

z1_d018_fray_bentos_d011_perfilado_y_preguntas_y_respuestas_de_la_ficha_de_vista_vista_judicial_fray_bentos_bldg