

DETALLES DE DATOS

VIGAS APOYADAS EN DADO	VIGAS APOYADAS EN DADO	VIGAS QUE POR SU ALTURA NO ABOYAN DIRECTAMENTE EN DADO
1	1	1
2	2	2
3	3	3
4	4	4
5	5	5
6	6	6
7	7	7
8	8	8
9	9	9
10	10	10
11	11	11
12	12	12
13	13	13
14	14	14
15	15	15
16	16	16
17	17	17
18	18	18
19	19	19
20	20	20
21	21	21
22	22	22
23	23	23
24	24	24
25	25	25
26	26	26
27	27	27
28	28	28
29	29	29
30	30	30
31	31	31
32	32	32
33	33	33
34	34	34
35	35	35
36	36	36
37	37	37
38	38	38
39	39	39
40	40	40
41	41	41
42	42	42
43	43	43
44	44	44
45	45	45
46	46	46
47	47	47
48	48	48
49	49	49
50	50	50
51	51	51
52	52	52
53	53	53
54	54	54
55	55	55
56	56	56
57	57	57
58	58	58
59	59	59
60	60	60
61	61	61
62	62	62
63	63	63
64	64	64
65	65	65
66	66	66
67	67	67
68	68	68
69	69	69
70	70	70
71	71	71
72	72	72
73	73	73
74	74	74
75	75	75
76	76	76
77	77	77
78	78	78
79	79	79
80	80	80
81	81	81
82	82	82
83	83	83
84	84	84
85	85	85
86	86	86
87	87	87
88	88	88
89	89	89
90	90	90
91	91	91
92	92	92
93	93	93
94	94	94
95	95	95
96	96	96
97	97	97
98	98	98
99	99	99
100	100	100

APOYAN DIRECTAMENTE EN DADO

DETALLE DE PILAR QUE NACE EN FUNDACION EXISTENTE

DETALLE DE BASE DE MURO DEMOLIDO EN SECTOR DE DESNIVEL

DETALLE DE BASE NUEVA EN MURO COMPROMETIDO IMPOSIBLE DE DEMOLER

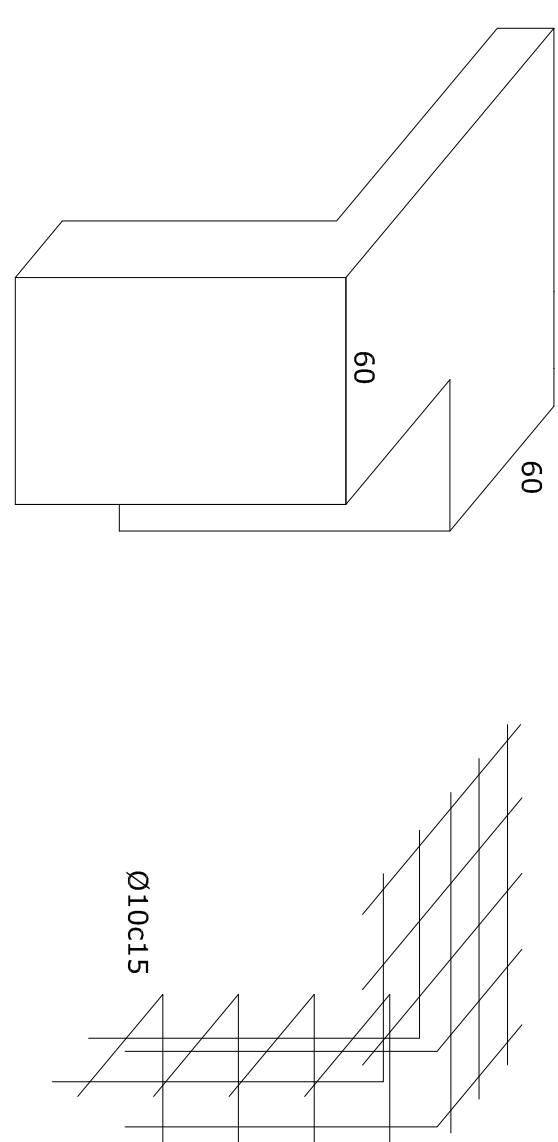
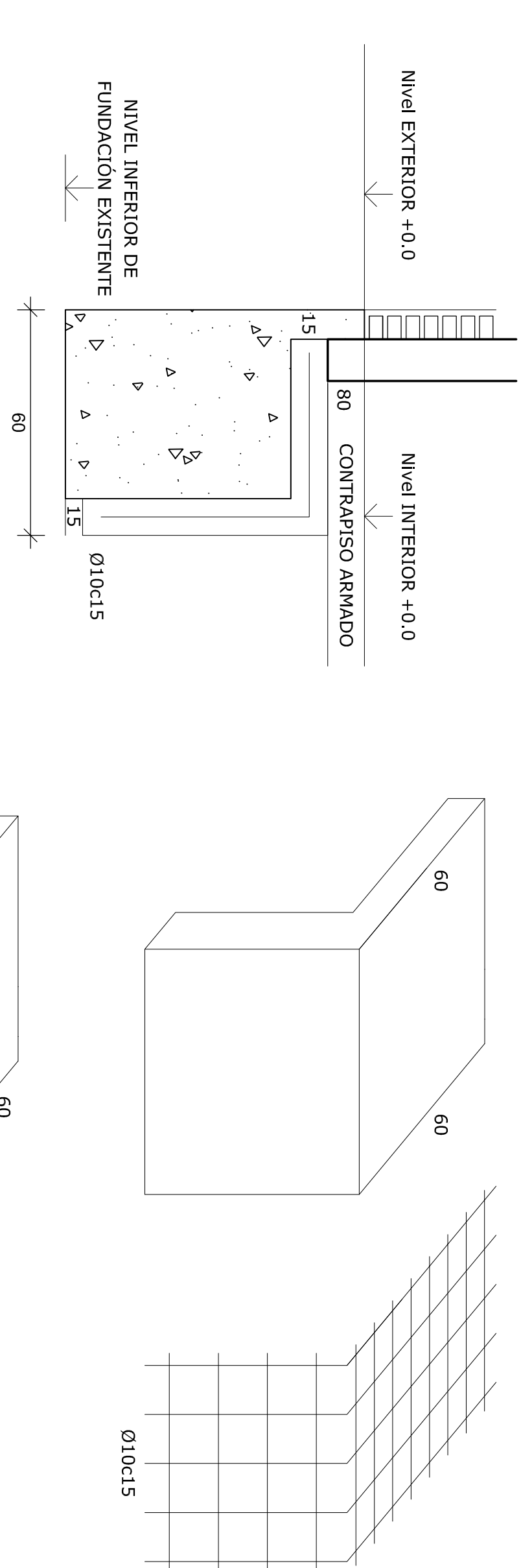
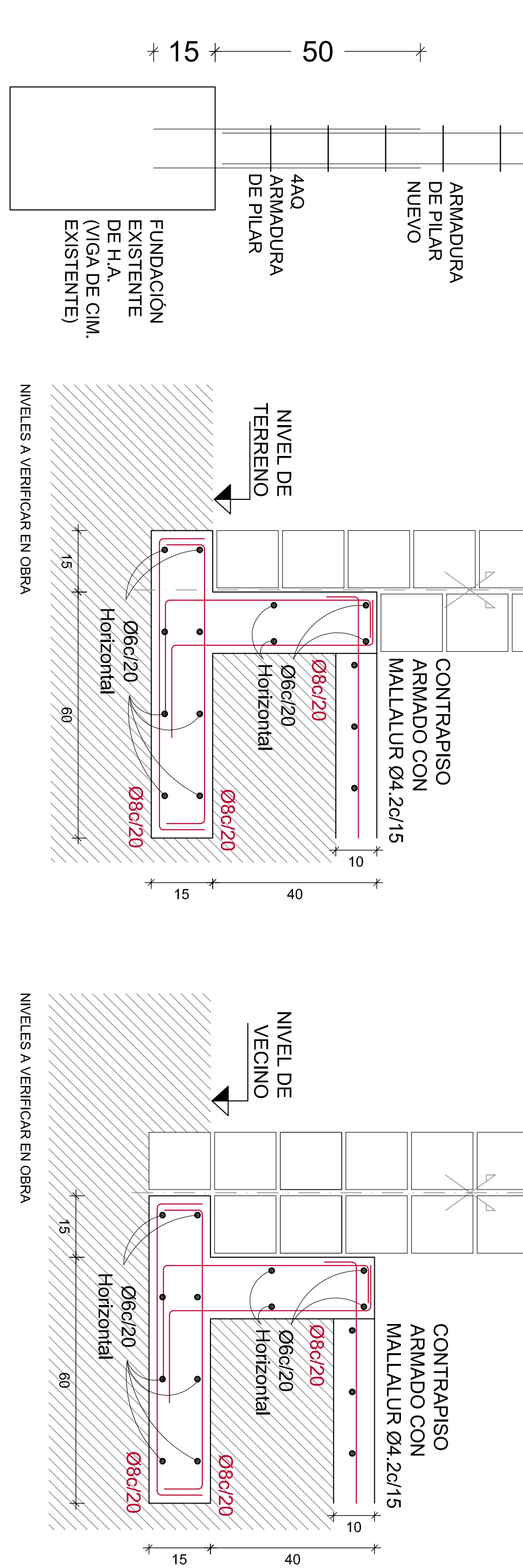

DETALLE DE RECIMENTACIÓN EN PILAR EXISTENTE

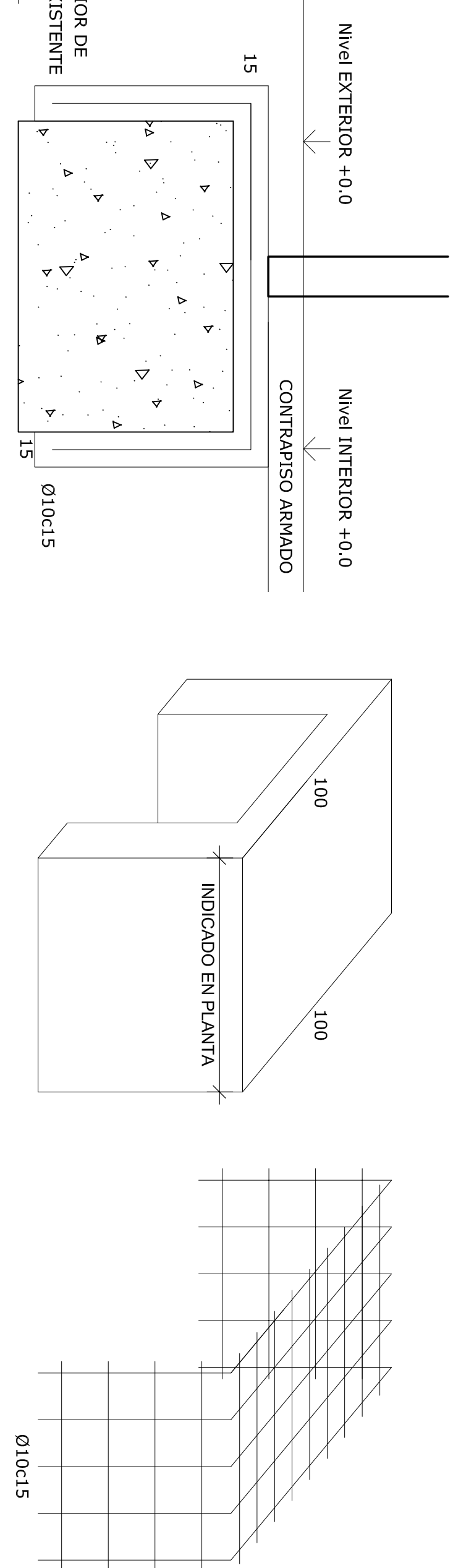

DETALLE DE RECIMENTACIÓN EN PILAR EXISTENTE

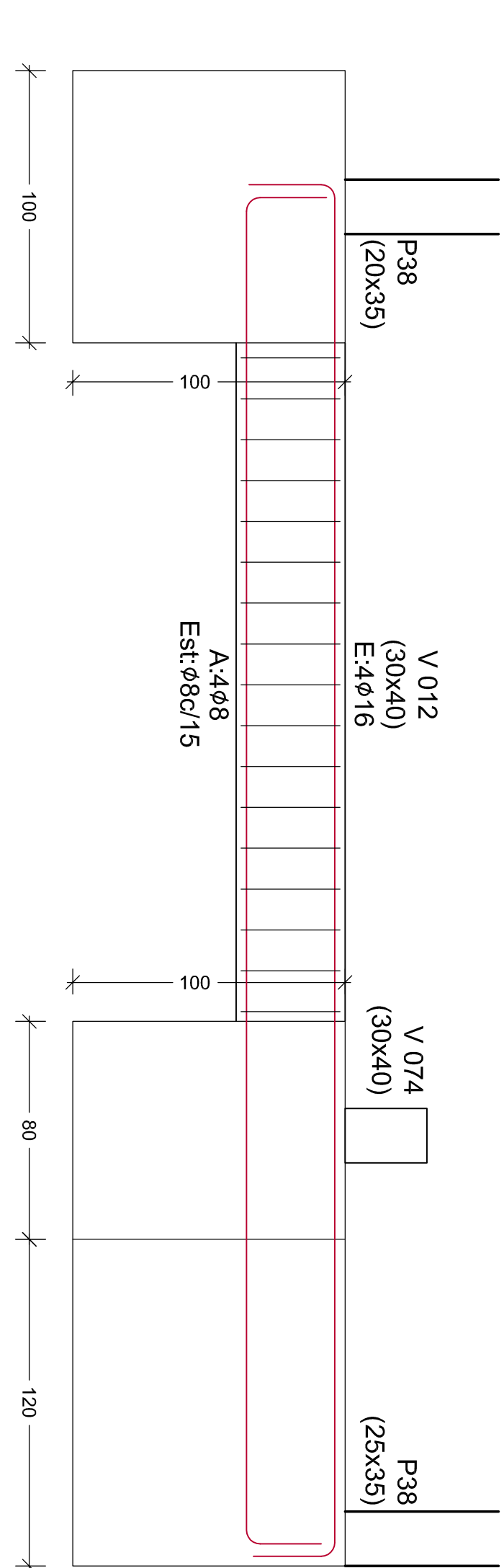

NOTACION DE PILARE

- ☐ Pilar que nace
- ☒ Pilar que sigue
- ☐ Pilar que termina

AGREGÓ UN DETALLE PARA COMPARarlo CON EL VECINO ENCUENTRA LA CIMA
REVISIÓN: 23 de FEBRERO
MODIFICÓ EL SECTOR DEL L INDICANDO EL RELLENO NE
DE MODIFICÓ EL NIVEL DE L EN EL SECTOR DEL L
AGREGÓ EL DETALLE DE LA R NO QUE SE DEMUELE Y SE
L

REVISIÓN: 21 de SETIEMBRE

nhd.ARQUITE
estudio CHAI

PODER JUDICIAL
FRAY BENTOS

ARTÍCULO	CONSTRUCTOR	ROL
1	CONSTRUCTOR	ROL