

FACHADA SUR



FACHADA OESTE



PLANTA UBICACIÓN ESC 1/2000

ÍTEM 1\_ REPARACIÓN DE ABERTURAS H1:

- Cambio de metal herrumbrado
- Pintura
- Aplicar masilla
- Ajustar herrajes de tira y desliz

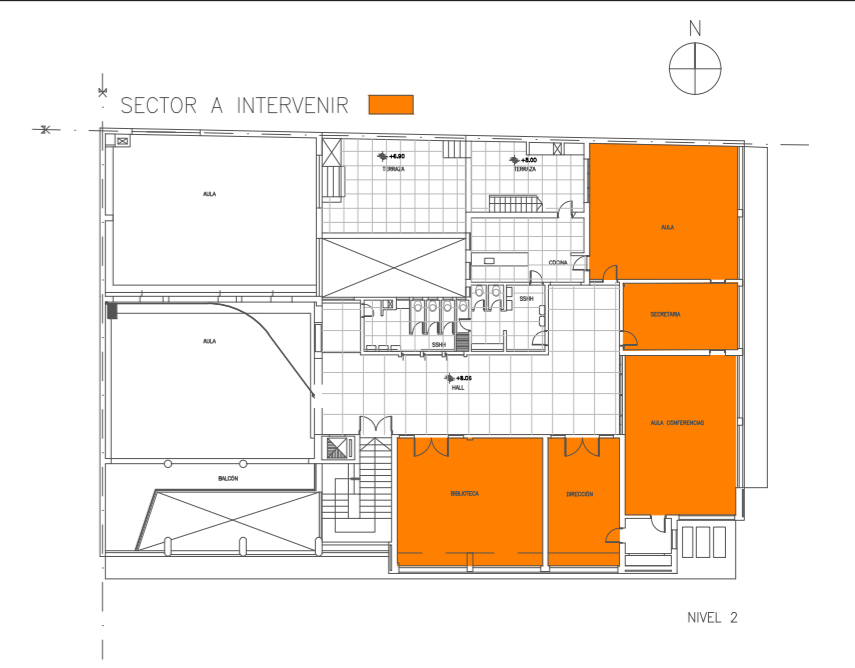

NIVEL 2

ESTE DOCUMENTO CONTIENE INFORMACIÓN DE PROPIEDAD DE LA UDELAR  
SU REPRODUCCIÓN TOTAL Y/O PARCIAL SIN SU APROBACIÓN ESCRITA, ESTA PROHIBIDA

|          |                 |       |   |   |            |                            |          |            |              |                              |         |       |
|----------|-----------------|-------|---|---|------------|----------------------------|----------|------------|--------------|------------------------------|---------|-------|
| 3        |                 |       |  | <b>UNIVERSIDAD DE LA REPUBLICA</b><br>DIRECCION GRAL. DE ARQUITECTURA | SERVICIO:  | CASA UNIVERSITARIA _ CUCEL | LAM. N°: | <b>A02</b> |              |                              |         |       |
| 2        |                 |       |   |   | UBICACION: | MELO, CERRO LARGO          |          |            |              |                              |         |       |
| 1        |                 |       |   |   | DIRECCION: | ARQ. ALVARO CAYÓN          |          |            | DESCRIPCION: | FACHADAS ADECUACIONES_ ÍTEM1 |         |       |
| 0        | VERSION INICIAL |       |   |   | PROYECTO:  | ARQ. MARCIO BAIGORRIA      |          |            | FECHA:       | AGOSTO2020                   | ESCALA: | 1/100 |
| REVISION | DESCRIPCION     | FECHA |   |   | DIBUJANTE: | VIRGINIA QUEVEDO           |          |            |              |                              |         |       |