

REFERENCIAS

ABASTECIMIENTO:

- - - AGUA FRÍA DERIVADA
- ⊕ LLAVE DE PASO ESFERICA
- PP. - POLIPROPILENO

NOTACION

- COLUMNA ABASTECIMIENTO**
- DER. AGUA FRÍA DERIVADA

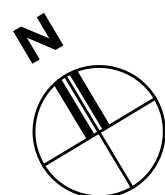
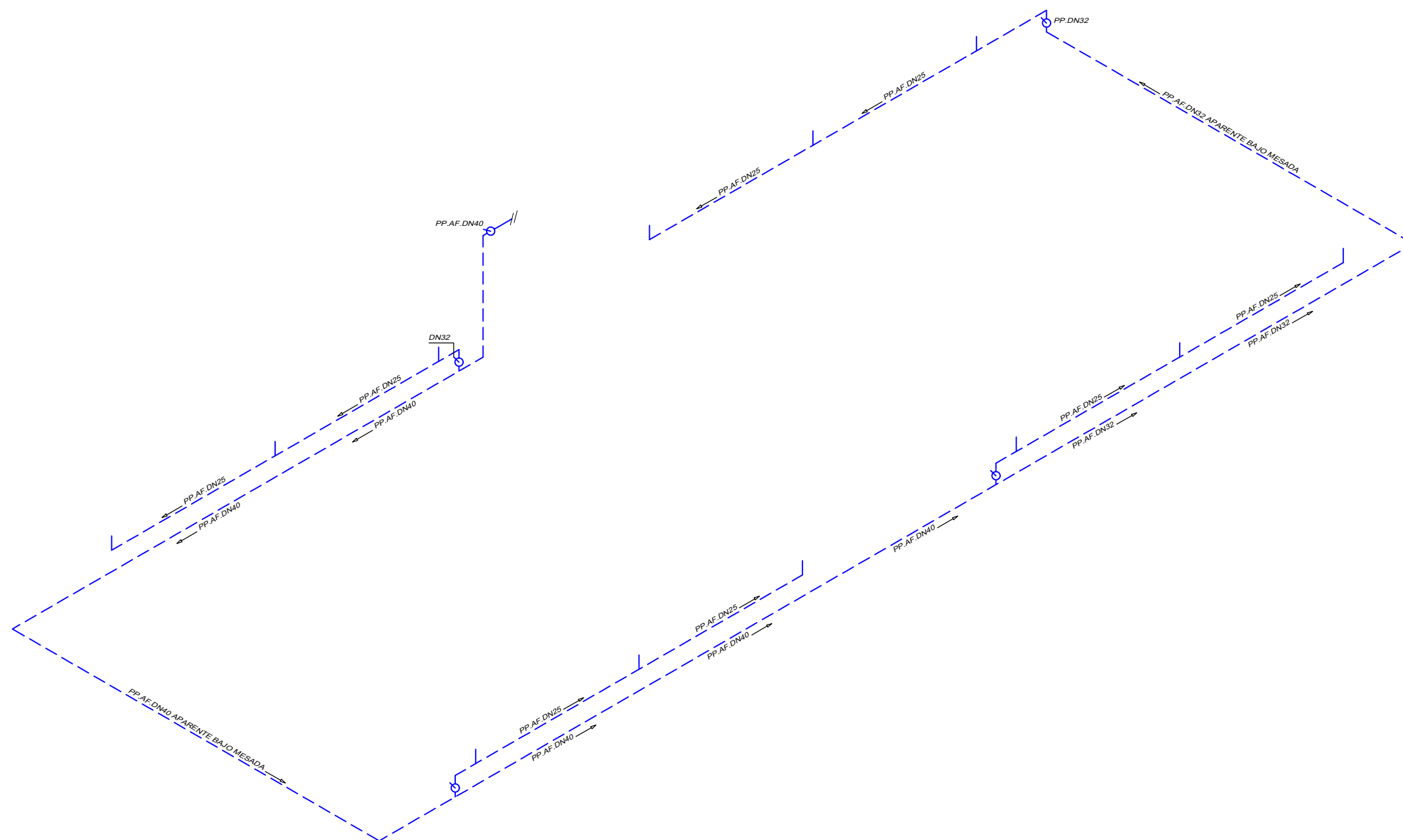

AXONOMÉTRICA

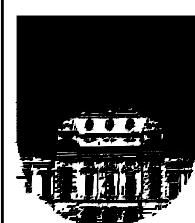

UNIVERSIDAD DE LA REPÚBLICA
DIRECCIÓN GRAL. DE ARQUITECTURA

DIRECTOR: ARQ. ÁLVARO CAYÓN
 PROYECTO: ARQ. A. PELÁEZ - T.S. P. RICHERO
 DIBUJANTE: VIVIANA RODRÍGUEZ

SERVICIO: FACULTAD DE MEDICINA
EDIFICIO ANEXO

OBRA: ABASTECIMIENTO DE LABORATORIO

FECHA: JULIO 2020 ESCALA 1/50

LAM. N°:

AS2