

|   |                    |   |                              |
|---|--------------------|---|------------------------------|
|  |                    | <b>UNIVERSIDAD DE LA REPÚBLICA</b><br>DIRECCIÓN GENERAL DE ARQUITECTURA |                              |
| DIRECTOR  | ARQ. ÁLVARO CAYÓN  | SERVICIO  | FACULTAD DE ODONTOLOGÍA      |
| PROYECTO  | ARQ. MARCELO ROUX  | UBICACIÓN   | PLANTA BAJA - SALÓN DE ACTOS |
| ASESORES  | -                  | DESCRIPCIÓN   | PLANTA DE UBICACIÓN          |
| DIBUJANTE   | ARQ. PAULA REDONDO | LÁMINA  | <b>U01</b>                   |
|   |                    | ESCALA  | 1/400                        |
|   |                    | FECHA   | JULIO 2020                   |

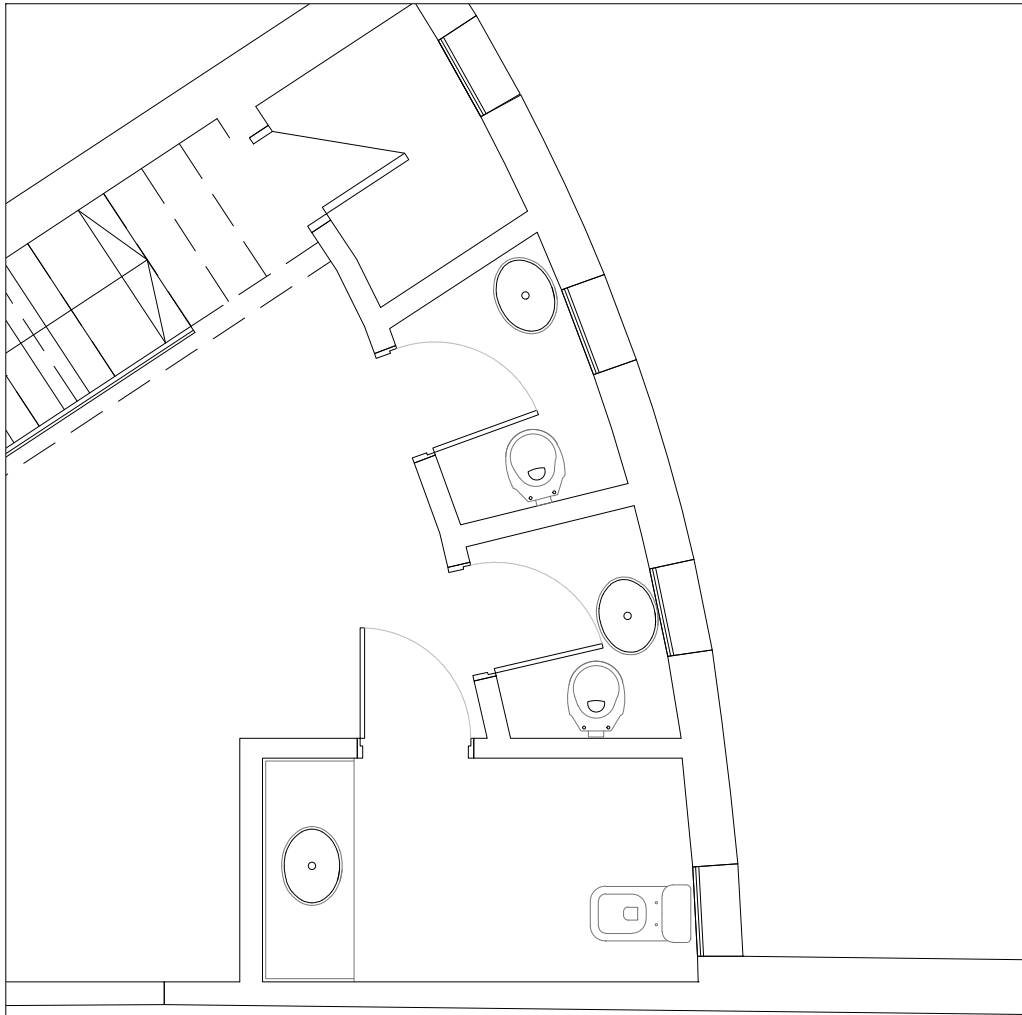

PLANTA RELEVAMIENTO

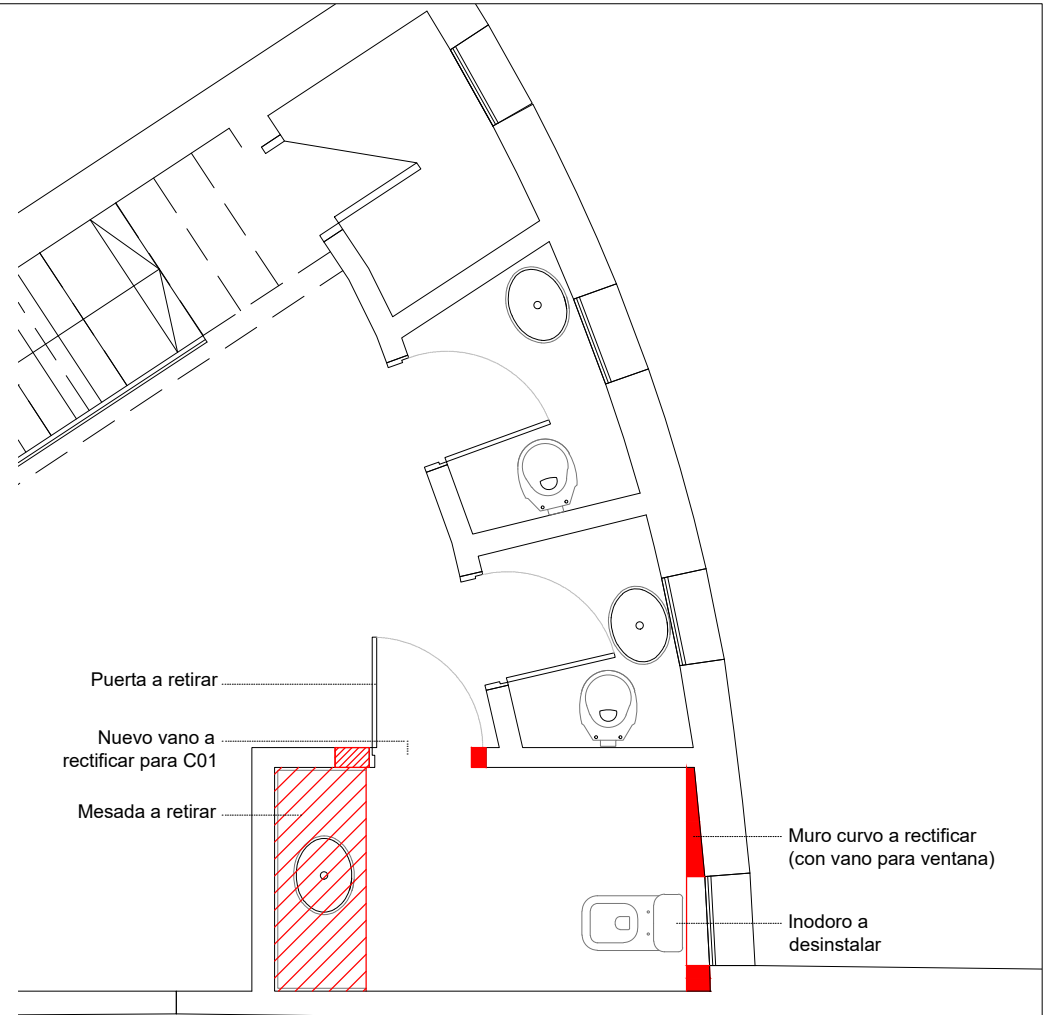

PLANTA DEMOLICIÓN - CONSTRUCCIÓN

|   |                    |   |                              |
|---|--------------------|---|------------------------------|
|  |                    | <b>UNIVERSIDAD DE LA REPÚBLICA</b><br>DIRECCIÓN GENERAL DE ARQUITECTURA |                              |
| DIRECTOR  | ARQ. ÁLVARO CAYÓN  | SERVICIO  | FACULTAD DE ODONTOLOGÍA      |
| PROYECTO  | ARQ. MARCELO ROUX  | UBICACIÓN   | PLANTA BAJA - SALÓN DE ACTOS |
| ASESORES  | -                  | DESCRIPCIÓN   | RELEVAMIENTO Y DEMOLICIÓN    |
| DIBUJANTE   | ARQ. PAULA REDONDO | FECHA   | JULIO 2020                   |
|   |                    | LÁMINA  | <b>A00</b>                   |
|   |                    | ESCALA  | 1/50                         |

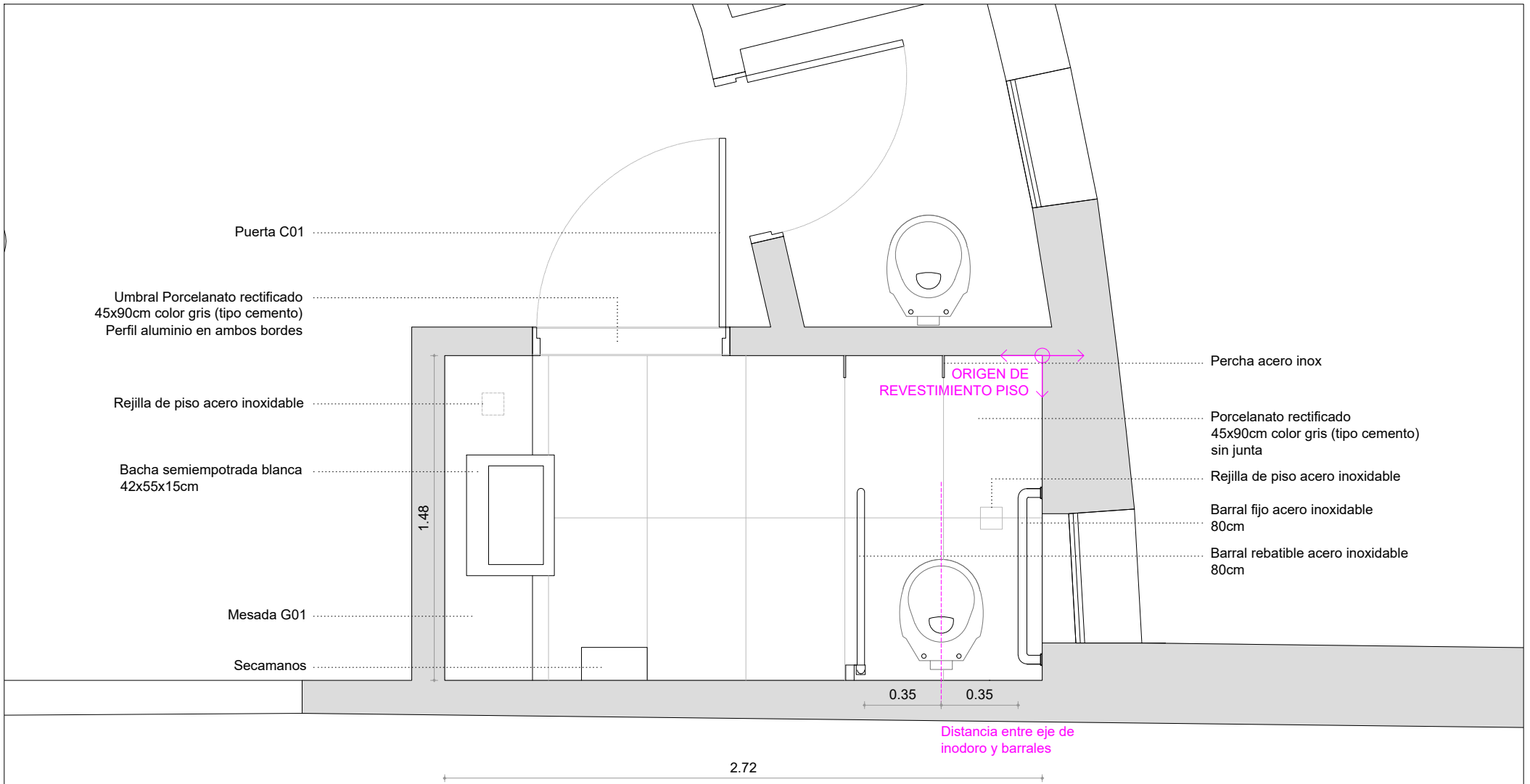

Puerta C01

Umbral Porcelanato rectificado  
45x90cm color gris (tipo cemento)  
Perfil aluminio en ambos bordes

Rejilla de piso acero inoxidable

Bacha semiempotrada blanca  
42x55x15cm

Mesada G01

Secamanos

ORIGEN DE REVESTIMIENTO PISO

Distancia entre eje de inodoro y barrales

Percha acero inox

Porcelanato rectificado  
45x90cm color gris (tipo cemento)  
sin junta

Rejilla de piso acero inoxidable

Barral fijo acero inoxidable  
80cm

Barral abatible acero inoxidable  
80cm

|   |   |                      |
|---|---|----------------------|
|  <b>UNIVERSIDAD DE LA REPÚBLICA</b><br>DIRECCIÓN GENERAL DE ARQUITECTURA |   |                      |
| DIRECTOR<br>ARQ. ÁLVARO CAYÓN   | SERVICIO<br>FACULTAD DE ODONTOLOGÍA       | LÁMINA<br><b>A01</b> |
| PROYECTO<br>ARQ. MARCELO ROUX   | UBICACIÓN<br>PLANTA BAJA - SALÓN DE ACTOS | ESCALA<br>1/25       |
| ASESORES  | DESCRIPCIÓN<br>PLANTA ALBAÑILERÍA SSHH    | FECHA<br>JULIO 2020  |
| DIBUJANTE<br>ARQ. PAULA REDONDO   |   |                      |

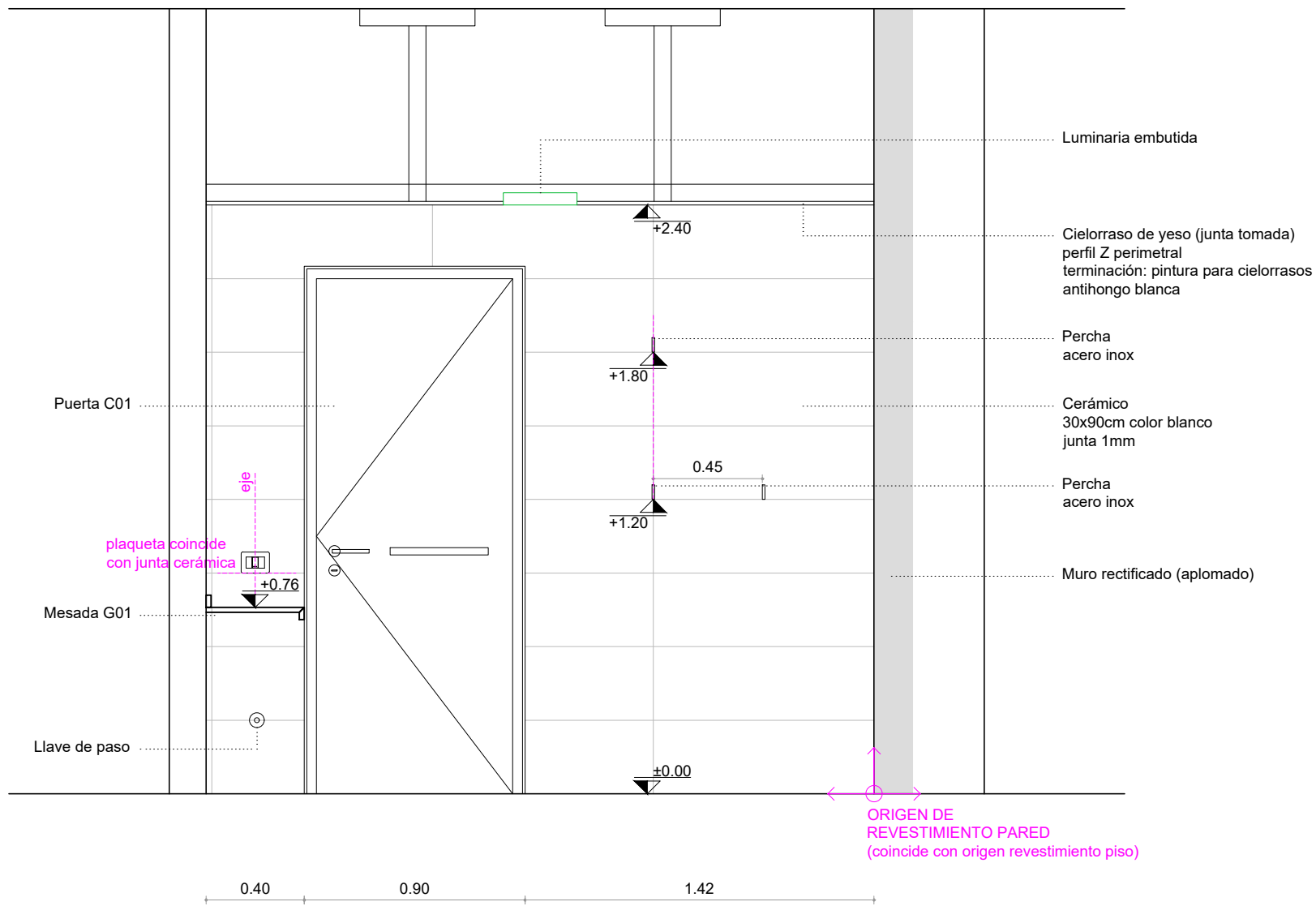

ORIGEN DE REVESTIMIENTO PARED (coincide con origen revestimiento piso)

|   |                    |   |                              |
|---|--------------------|---|------------------------------|
|  |                    | <b>UNIVERSIDAD DE LA REPÚBLICA</b><br>DIRECCIÓN GENERAL DE ARQUITECTURA |                              |
| DIRECTOR  | ARQ. ÁLVARO CAYÓN  | SERVICIO  | FACULTAD DE ODONTOLOGÍA      |
| PROYECTO  | ARQ. MARCELO ROUX  | UBICACIÓN   | PLANTA BAJA - SALÓN DE ACTOS |
| ASESORES  | -                  | DESCRIPCIÓN   | CORTE ALBAÑILERÍA SSHH       |
| DIBUJANTE   | ARQ. PAULA REDONDO | FECHA   | JULIO 2020                   |
|   |                    |   | LÁMINA<br><b>A02</b>         |
|   |                    |   | ESCALA<br>1/25               |

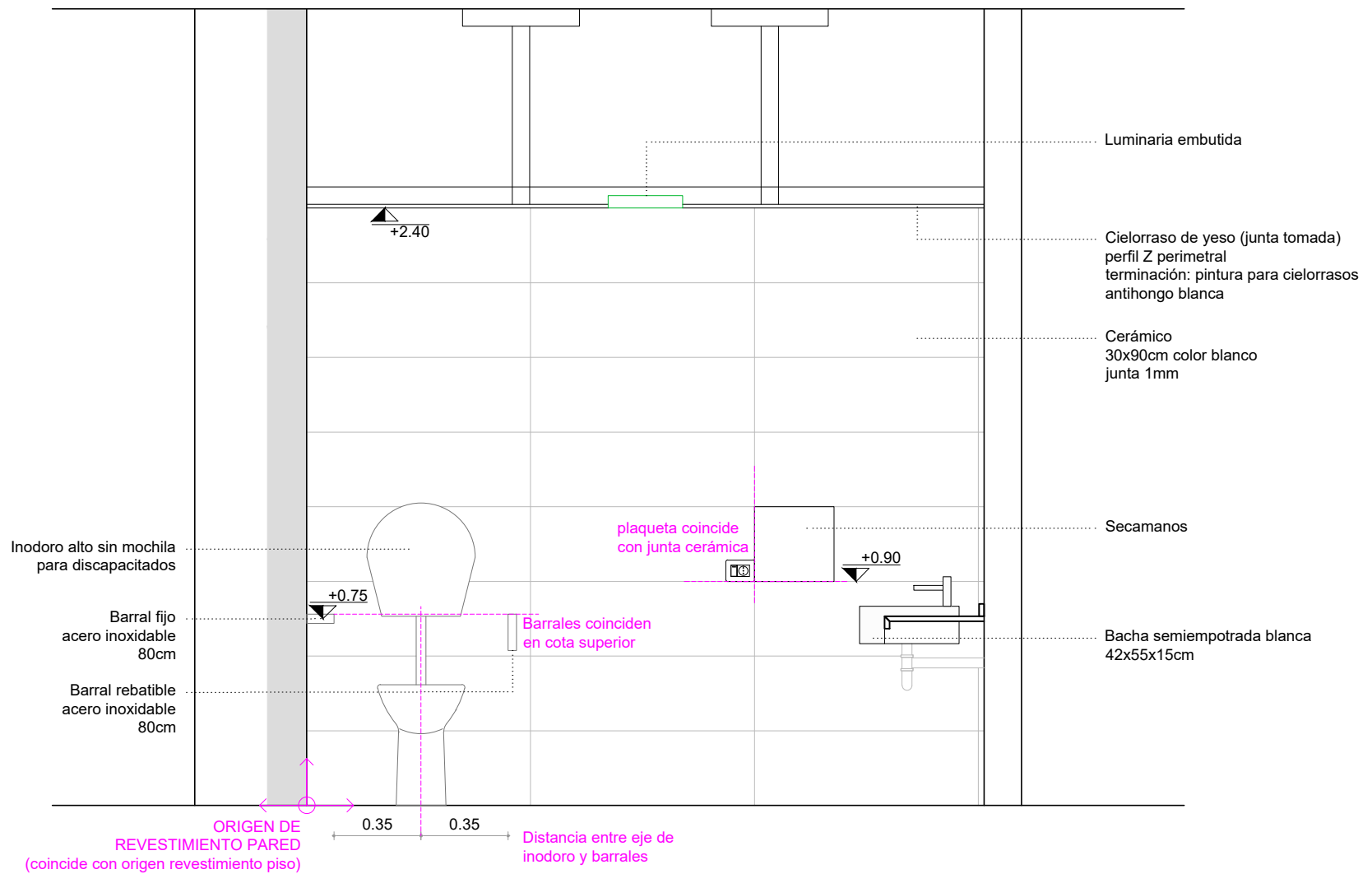

|   |  |   |          |            |
|---|--|---|----------|------------|
|  |  | <b>UNIVERSIDAD DE LA REPÚBLICA</b><br>DIRECCIÓN GENERAL DE ARQUITECTURA |          |            |
|   |  | DIRECTOR  | SERVICIO | LÁMINA     |
| ARQ. ÁLVARO CAYÓN   |  | FACULTAD DE ODONTOLOGÍA   |          | <b>A03</b> |
| PROYECTO  |  | UBICACIÓN   |          |            |
| ARQ. MARCELO ROUX   |  | PLANTA BAJA - SALÓN DE ACTOS  |          | ESCALA     |
| ASESORES  |  | DESCRIPCIÓN   |          | FECHA      |
| -   |  | CORTE ALBAÑILERÍA SSHH  |          | JULIO 2020 |
| DIBUJANTE   |  |   |          |            |
| ARQ. PAULA REDONDO  |  |   |          |            |

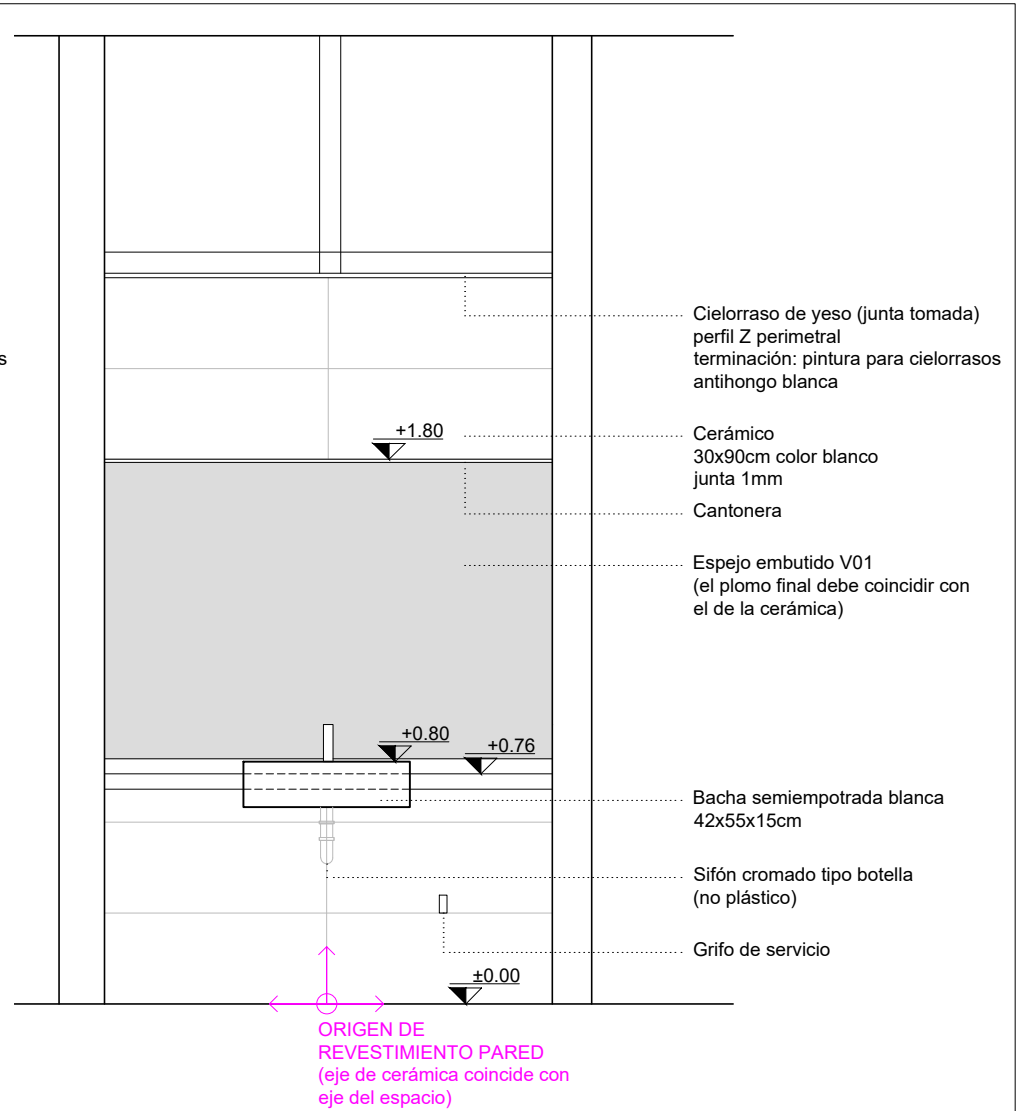
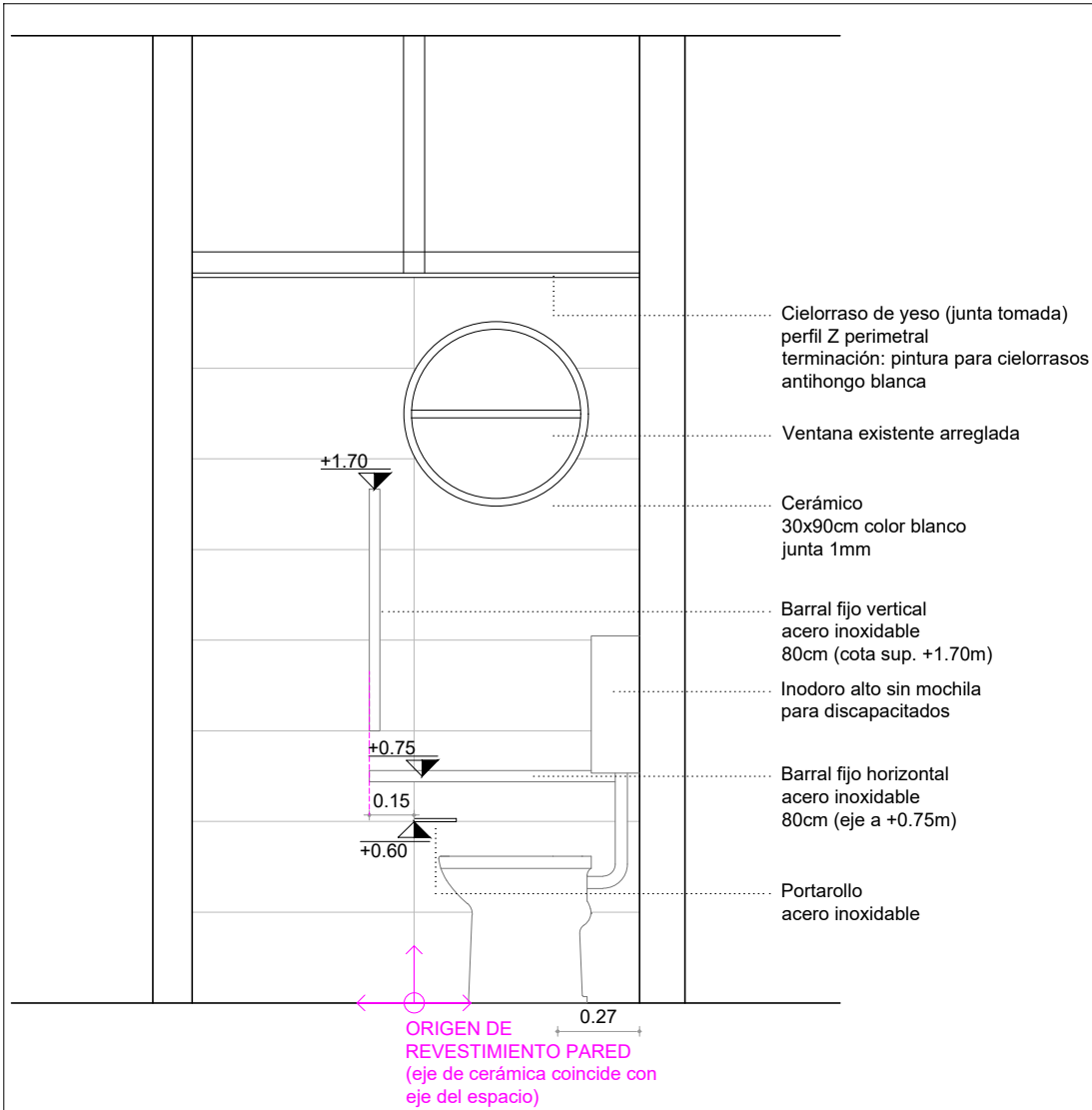

|   |  |   |            |
|---|--|---|------------|
|  |  | <b>UNIVERSIDAD DE LA REPÚBLICA</b><br>DIRECCIÓN GENERAL DE ARQUITECTURA |            |
|   |  | DIRECTOR  | SERVICIO   |
| ARQ. ÁLVARO CAYÓN   |  | FACULTAD DE ODONTOLOGÍA   |            |
| PROYECTO  |  | PLANTA BAJA - SALÓN DE ACTOS  |            |
| ARQ. MARCELO ROUX   |  |   |            |
| ASESORES  |  | UBICACIÓN   | ESCALA     |
| -   |  | PLANTA BAJA - SALÓN DE ACTOS  | 1/25       |
| DIBUJANTE   |  | DESCRIPCIÓN   | FECHA      |
| ARQ. PAULA REDONDO  |  | CORTE ALBAÑILERÍA SSHH  | JULIO 2020 |

**A04**

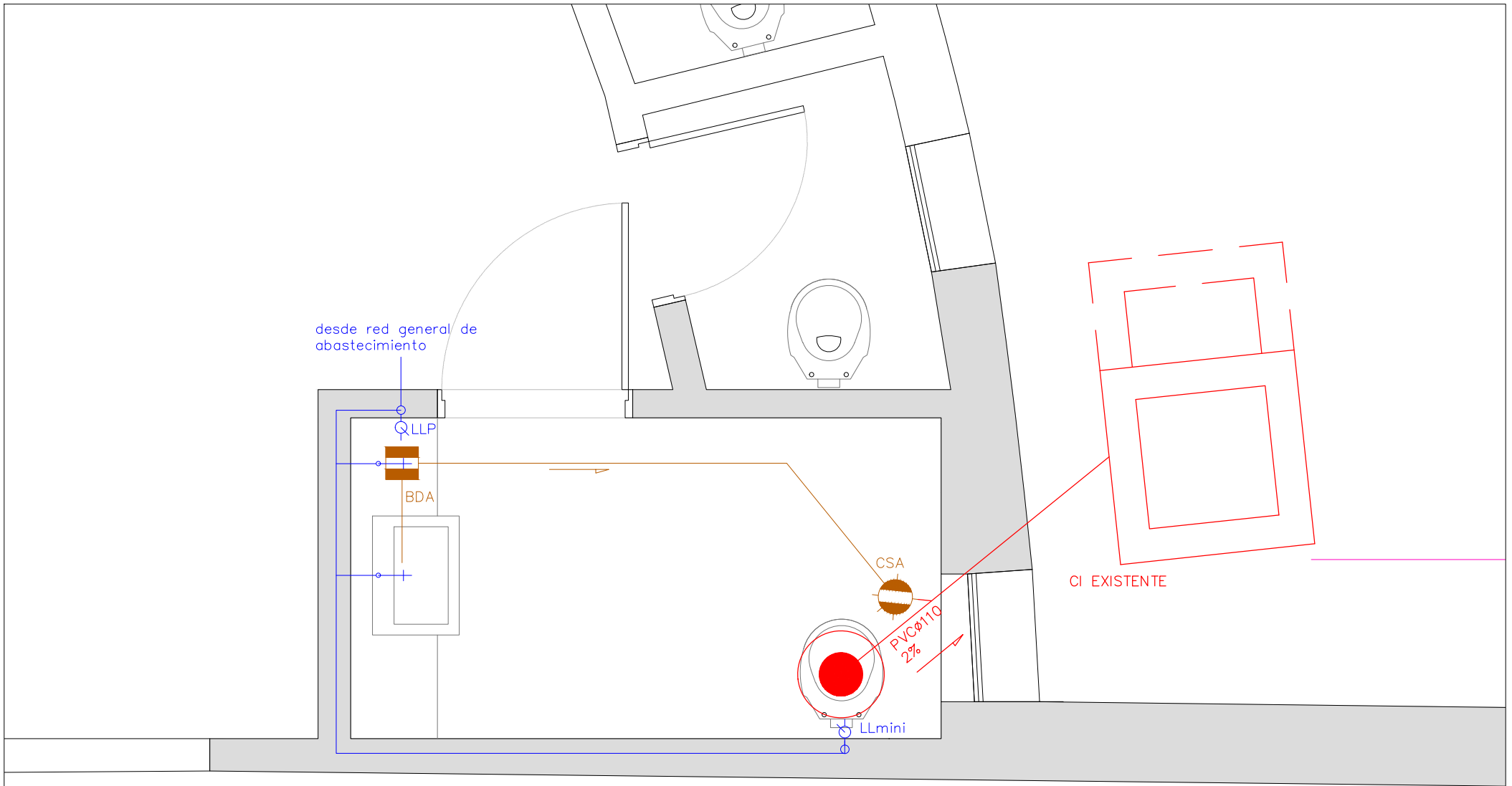

|   |                              |            |
|---|------------------------------|------------|
|  <b>UNIVERSIDAD DE LA REPÚBLICA</b><br>DIRECCIÓN GENERAL DE ARQUITECTURA |                              |            |
| DIRECTOR  | SERVICIO                     | LÁMINA     |
| ARQ. ÁLVARO CAYÓN   | FACULTAD DE ODONTOLOGÍA      | <b>S01</b> |
| PROYECTO  |                              |            |
| ARQ. MARCELO ROUX   | UBICACIÓN                    | ESCALA     |
| ASESORES  | PLANTA BAJA - SALÓN DE ACTOS | 1/25       |
| DIBUJANTE   | DESCRIPCIÓN                  | FECHA      |
| ARQ. PAULA REDONDO  | PLANTA SANITARIA SSHH        | JULIO 2020 |

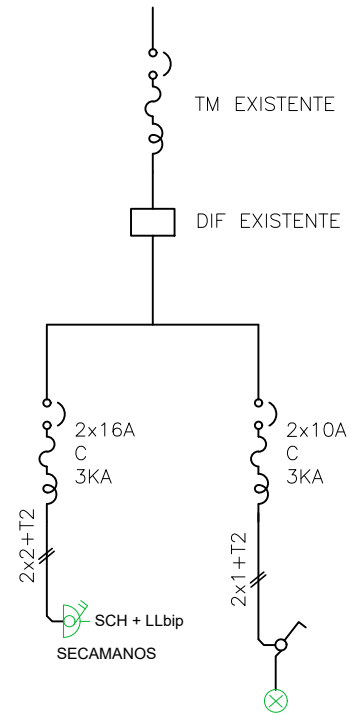
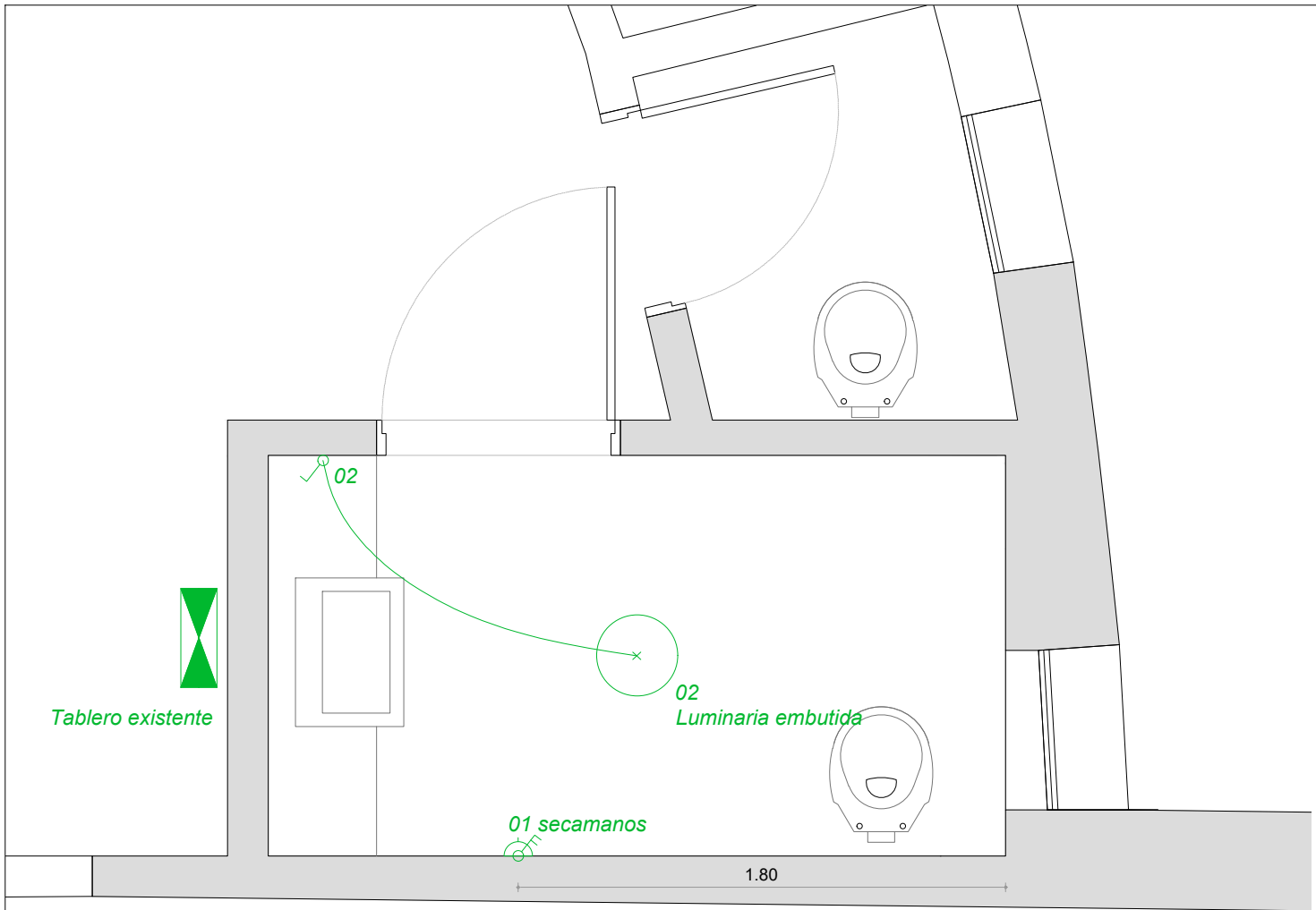

|   |  |   |            |             |
|---|--|---|------------|-------------|
|  |  | <b>UNIVERSIDAD DE LA REPÚBLICA</b><br>DIRECCIÓN GENERAL DE ARQUITECTURA |            |             |
|   |  | DIRECTOR  | SERVICIO   | LÁMINA      |
| ARQ. ÁLVARO CAYÓN   |  | <b>FACULTAD DE ODONTOLOGÍA</b>  |            | <b>EL01</b> |
| PROYECTO  |  |   |            |             |
| ARQ. MARCELO ROUX   |  | UBICACIÓN   | ESCALA     |             |
| ASESORES  |  | PLANTA BAJA - SALÓN DE ACTOS  | 1/25       |             |
| DIBUJANTE   |  | DESCRIPCIÓN   | FECHA      |             |
| ARQ. PAULA REDONDO  |  | PLANTA ELÉCTRICA SSHH   | JULIO 2020 |             |



# CARPINTERIA DE MADERA

Lamina: C01

Universidad de la República  
Director: Arq. Á. Cayón

Dirección General de Arquitectura  
Proyecto: Arq. Marcelo Roux

Servicio: Facultad de Odontología  
Obra: Reforma SSHH

UBICACIÓN: Planta baja

DESCRIPCIÓN: Puerta

TIPO

C01

CANT.

1

JUL 2020

SUSTITUYE

-

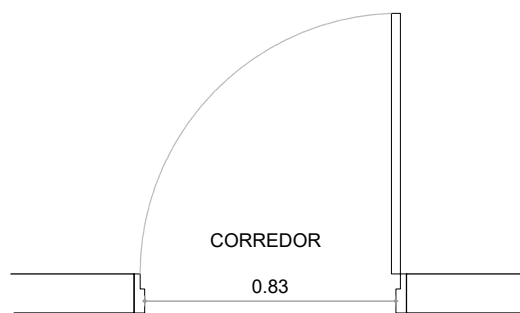
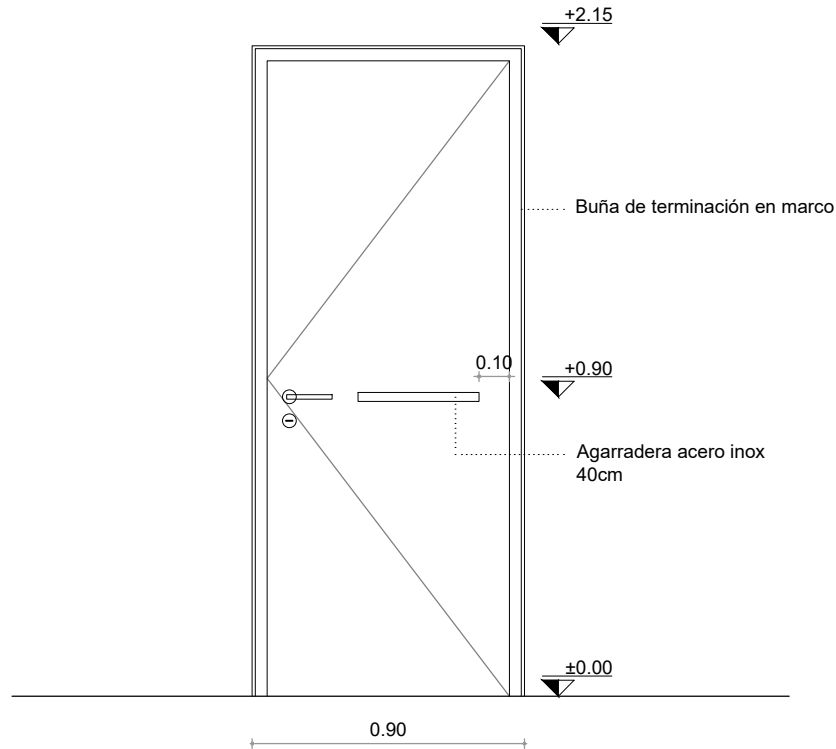

SSH

ESCALA 1/25

|                 |   |
|-----------------|---|
| MARCO           | TIPO CAJÓN - CEDRO con buña - CEDRO<br>TERMINACIÓN: esmalte color blanco              |
| HOJA            | TIPO PLACA - BASTIDOR Y PLACA DE EUCALIPTO<br>TERMINACIÓN: esmalte color blanco       |
| ACRISTALAMIENTO |   |
| HERRAJES        | MANIJA CON TRABA LIBRE/OCUPADO. HAFELE O SIMILAR<br>4 POMELAS (COLOR GRIS, NO DORADO) |

NOTA: LAS MEDIDAS ESTÁN EN METROS.

DOCUMENTO PARA COTIZACIÓN. LAS CANTIDADES, DIMENSIONES Y EJES DE GIRO SE VERIFICARAN EN OBRA.

# ESPEJO

Lamina: V01

Universidad de la República  
Director: Arq. Á. Cayón

Dirección General de Arquitectura  
Proyecto: Arq. Marcelo Roux

Servicio: Facultad de Odontología  
Obra: Reforma SSHH

UBICACIÓN: Planta baja

DESCRIPCIÓN: Espejo

TIPO

V01

CANT.

1

JUL 2020

SUSTITUYE

-

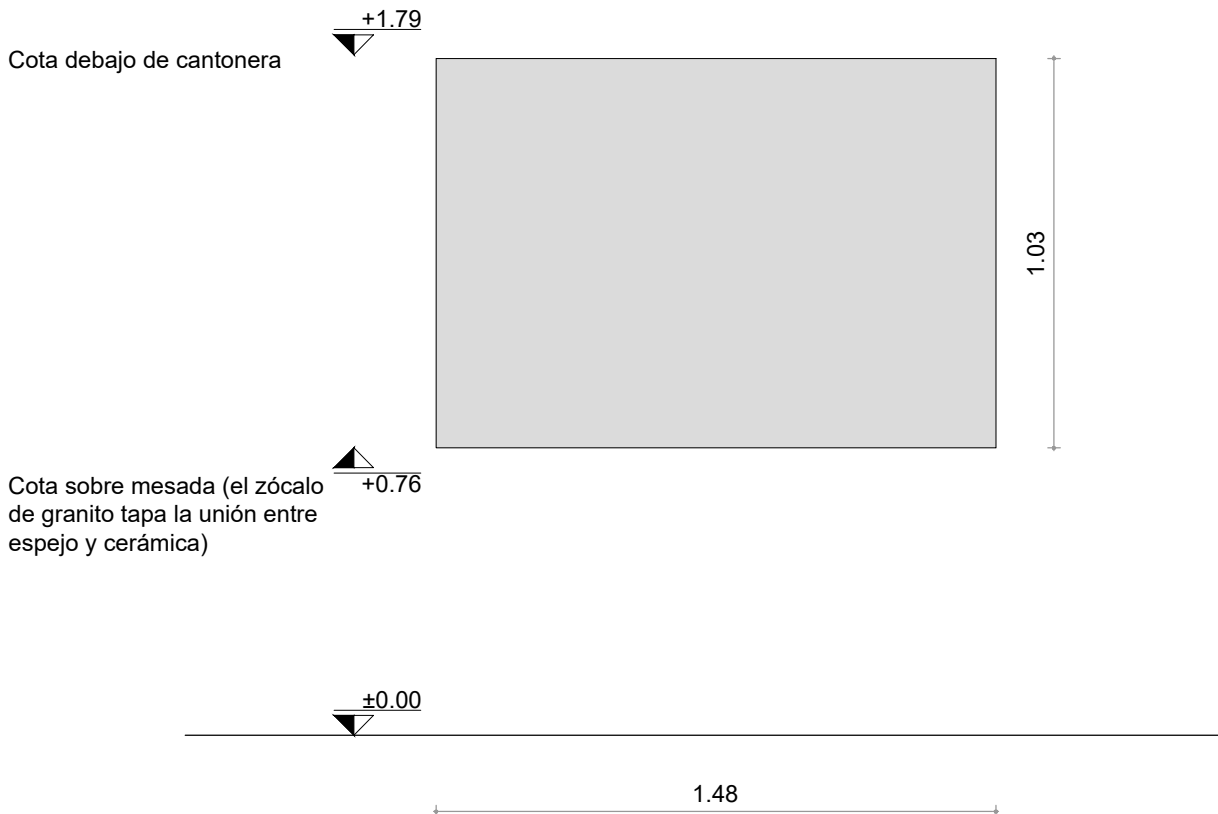

ESPEJO  
espesor 6mm  
Plomo final igual a plomo revestimiento cerámico

ESCALA 1/20

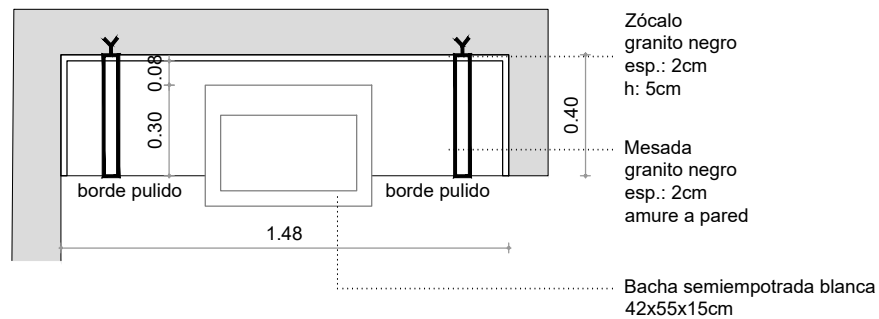
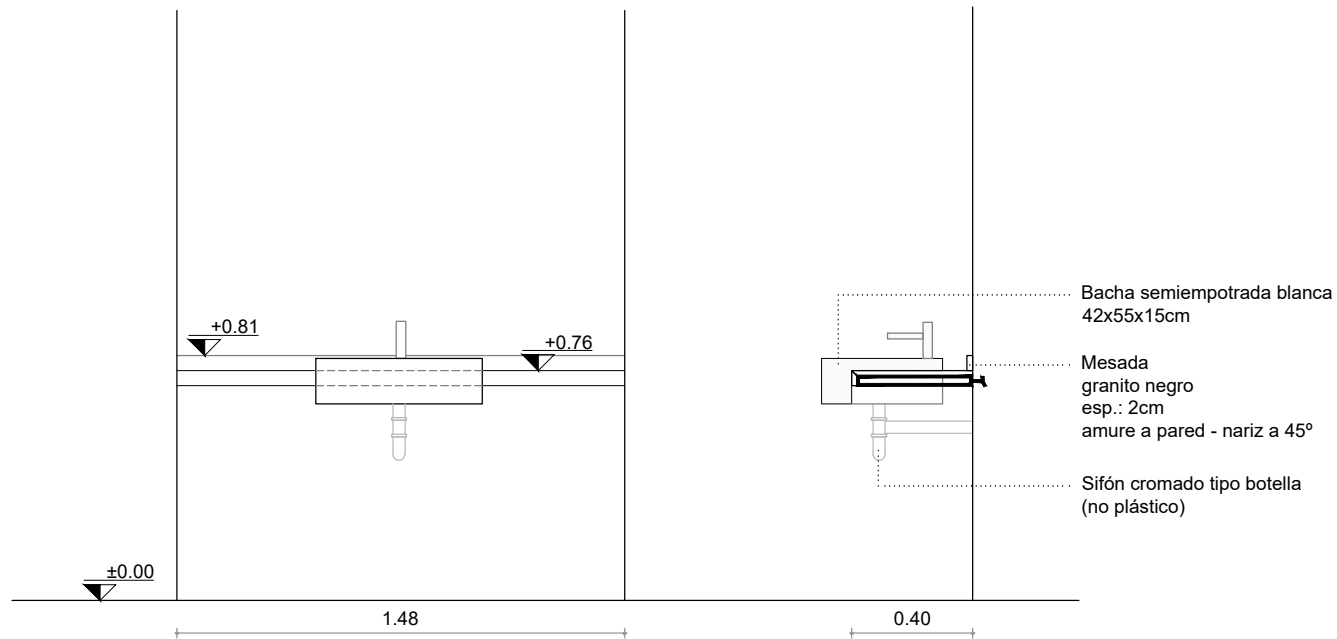

|   |                              |   |            |
|---|------------------------------|---|------------|
|  |                              | <b>UNIVERSIDAD DE LA REPÚBLICA</b><br>DIRECCIÓN GENERAL DE ARQUITECTURA |            |
|   |                              | DIRECTOR  | SERVICIO   |
| ARQ. ÁLVARO CAYÓN   | FACULTAD DE ODONTOLOGÍA      |   | <b>G01</b> |
| PROYECTO  | UBICACIÓN                    |   | ESCALA     |
| ARQ. MARCELO ROUX   | PLANTA BAJA - SALÓN DE ACTOS |   | 1/25       |
| ASESORES  | DESCRIPCIÓN                  |   | FECHA      |
| -   | PLANILLA GRANITO             |   | JULIO 2020 |
| DIBUJANTE   |                              |   |            |
| ARQ. PAULA REDONDO  |                              |   |            |