

SUM Y AULAS

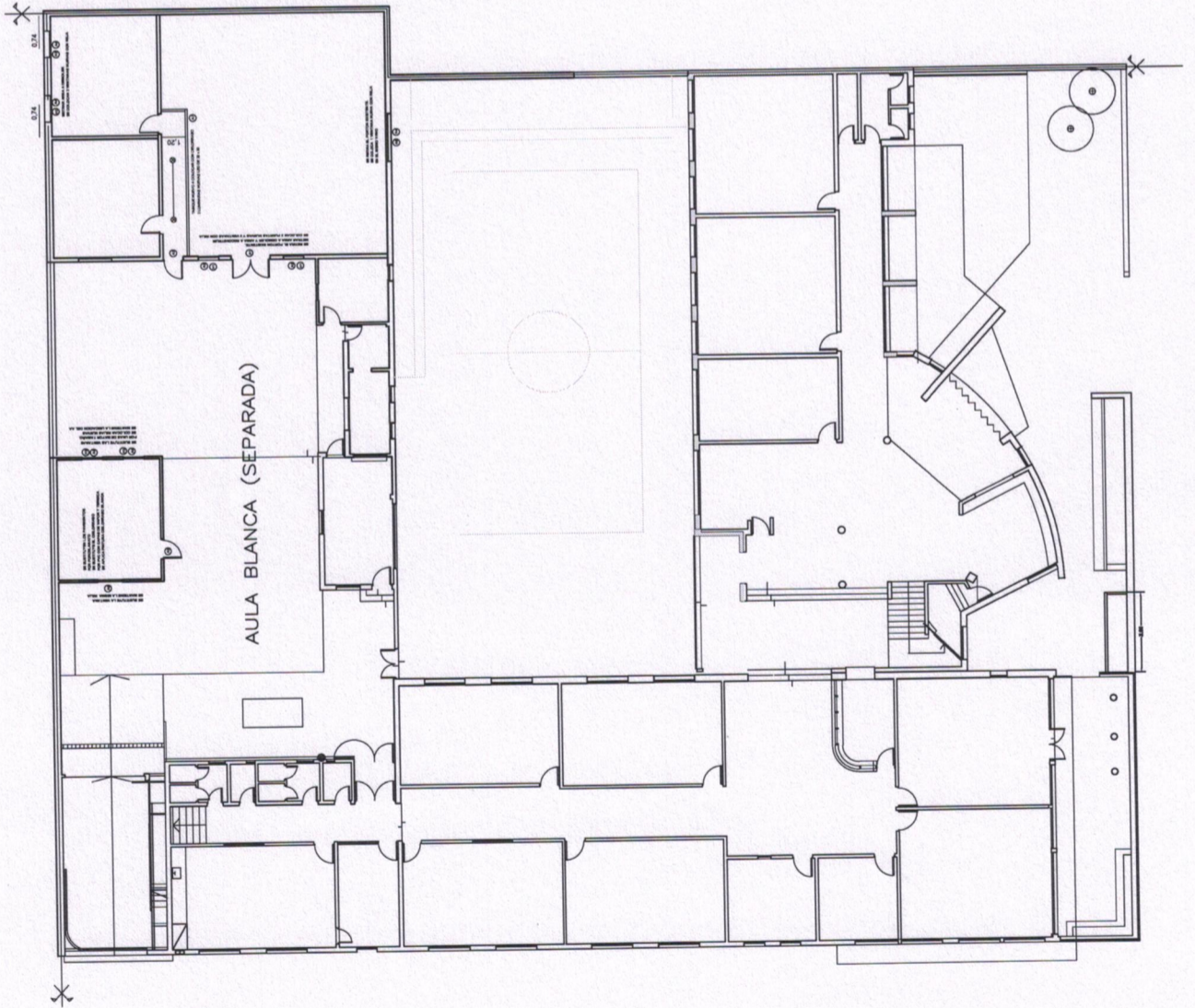

COMISIÓN DIRECTIVA CENTRAL DIRECCIÓN SECTORIAL DE EDUCACIÓN PÚBLICA		COMISIÓN DIRECTIVA CENTRAL DIRECCIÓN SECTORIAL DE EDUCACIÓN PÚBLICA	
MINISTERIO NACIONAL DE EDUCACIÓN PÚBLICA		MINISTERIO NACIONAL DE EDUCACIÓN PÚBLICA	
ASIA DE PROYECTOR		ASIA DE PROYECTOR	
OBRA LICEO N° 4 DRECCION	LOCALIDAD PAYSANDU	FECHA 2020	ESCALA 1/100
DEPARTAMENTO PAYSANDU		LÁMINA N° 2	A1
PLANTA GENERAL			
ARQUITECTO MARINA CHAPPUIS			
AYUDANTE FRAN			
TITULO FRAN			

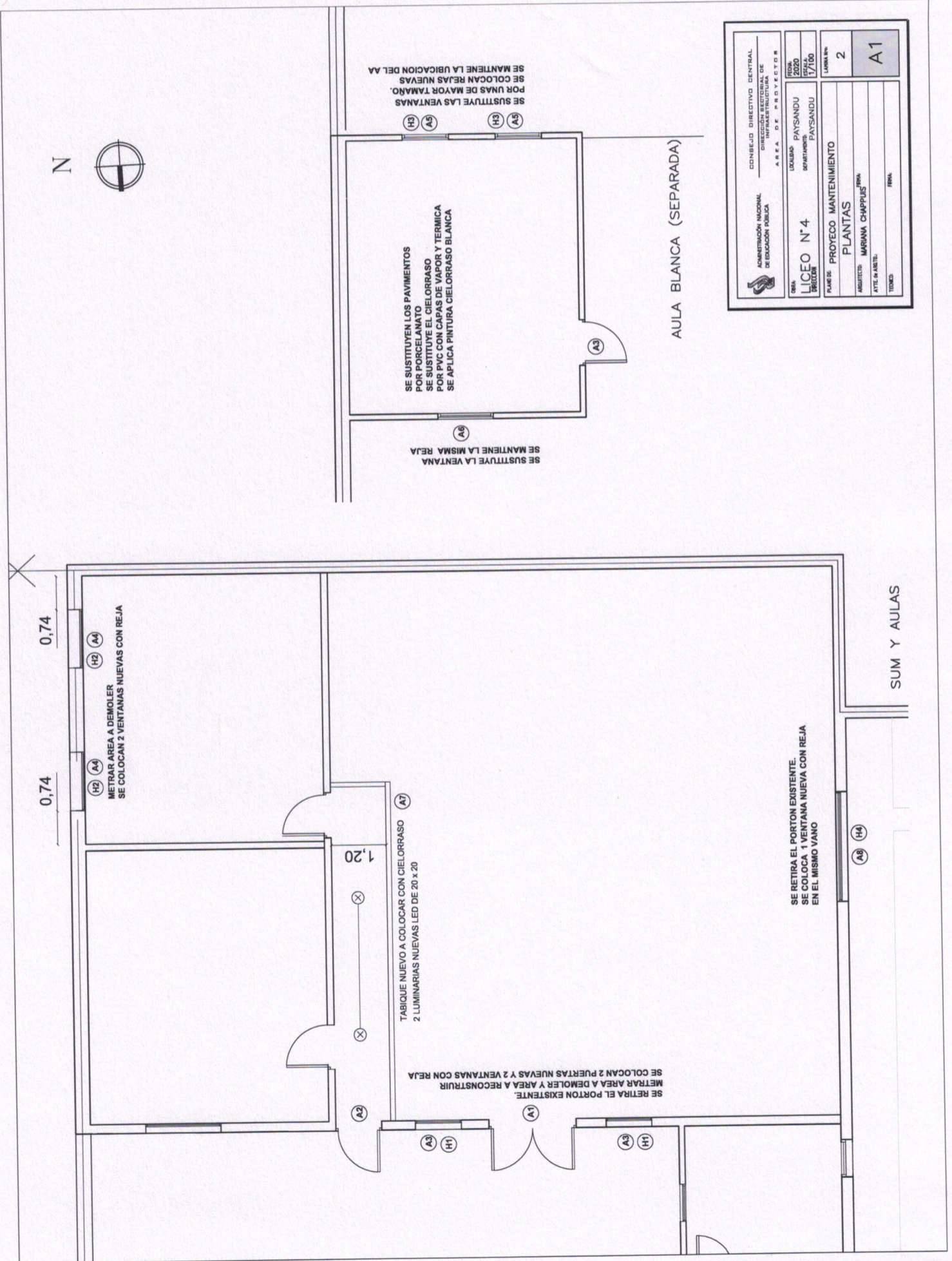

0,74 0,74

METRAR AREA A DEMOLER
SE COLOCAN 2 VENTANAS NUEVAS CON REJA

(H2) (A4)

1,20

TABIQUE NUEVO A COLOCAR CON CIELORRASO
2 LUMINARIAS NUEVAS LED DE 20 x 20

SE RETIRA EL PUERTON EXISTENTE.
SE COLOCAN 2 PUERTAS NUEVAS Y 2 VENTANAS CON REJA
METRAR AREA A DEMOLER Y AREA A RECONSTRUIR

(A2) (H1)

SE RETIRA EL PUERTON EXISTENTE.
SE COLOCA 1 VENTANA NUEVA CON REJA
EN EL MISMO VANO

(A8) (H4)

SUM Y AULAS

SE SUSTITUYEN LAS VENTANAS
POR UNAS DE MAYOR TAMAÑO.
SE COLOCAN REJAS NUEVAS
SE MANTIENE LA UBICACION DEL AA

(H3) (A5)

SE SUSTITUYEN LOS PAVIMENTOS
POR PORCELANATO
SE SUSTITUYE EL CIELORRASO
POR PVC CON CAPAS DE VAPOR Y TERMICA
SE APLICA PINTURA CIELORRASO BLANCA

SE SUSTITUYE LA VENTANA
SE MANTIENE LA MISMA REJA

(A6)

AULA BLANCA (SEPARADA)

CONSEJO DIRECTIVO CENTRAL DIRECCION GENERAL DE ADMINISTRACION NACIONAL DE EDUCACION PUBLICA AREA DE PROYECTOR		DELEGADO PAYSANDU DEPARTAMENTO PAYSANDU FECHA 2020 ESCALA 1/100		LAMINA N° 2 A1	
PLAN DE PROYECTO MANTENIMIENTO PLANTAS					
ARQUITECTO MARIANA CHAPPUIS AYUD. DE ARQUIT. FRINA					

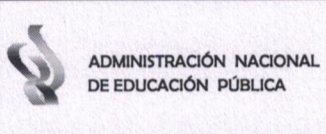

ADMINISTRACIÓN NACIONAL DE EDUCACIÓN PÚBLICA

CODICEN
DIRECCIÓN SECTORIAL DE INFRAESTRUCTURA
COMISION DESCENTRALIZADA DE PAYSANDU

OBRA: LICEO N°4
LOCALIDAD: PAYSANDU
DEPARTAMENTO: PAYSANDU
FECHA: 06/2020

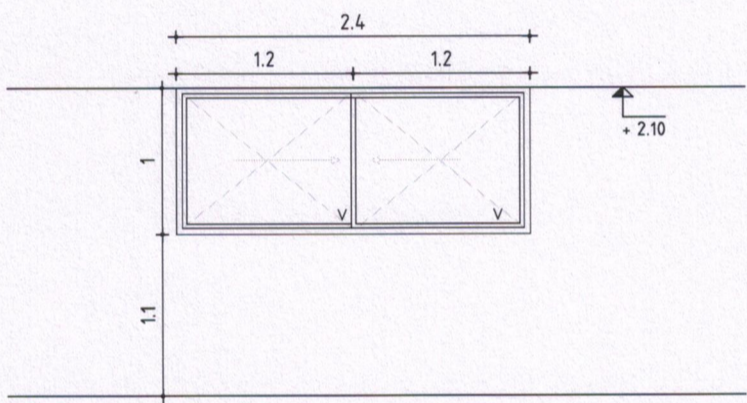

VENTANA CORREDIZA (SERIE MECAL 25)

ESCALA 1/50 DETALLES LAMINA

TIPO	A8	CANTIDAD	1	UBICACION	SUM. FACHADA OESTE
------	----	----------	---	-----------	--------------------

PREMARCO MARCO GUIA (SIN ANODIZAR) : - TAPAJUNTAS : -

P E R F I L E S	O M A R C O	HOR.INFERIOR	-	A C C E S O R I O S	-
		HOR.SUPERIOR	-		-
		LATERALES	-		-
		DIVISOR HOR.	-		-
		DIVISOR VERT.	-		-
		PORTACONTR.	-		-
		CONTRAVIDRIO	-		-
		ELEM.ARMADO	-		-
		CONECTOR HOR.	-		-
	CONECTOR VERT.	-	-		
	H O J A	HOR.INFERIOR	-		-
		HOR.SUPERIOR	-		-
		LATERALES	-		-
		ENGANCHE	INTERIOR: EXTERIOR: -		-
		COMPLEMENTO	-		-
		DIVISOR HOR.	-		-
		DIVISOR VERT.	-		-
		CONTRAVIDRIO	-		-
ELEM.ARMADO		-	-		
OTROS	-	-			

TERMINACION ANODIZADO NATURAL 11 MICRAS MINIMO s/NORMA UNIT 1076/2001

VIDRIOS ESPESOR: 4mm TIPO: TRANSPARENTE
COLOCACION: CONTRAVIDRIO Y SILICONA NEUTRA

OBSERVACIONES

NOTA . TODAS LAS MEDIDAS SE VERIFICARAN EN OBRA.
 . Los marcos se amuraran sin su correspondientes hojas, y deberán entregarse protegidos contra eventuales manchas producidas por motero de cal o cemento
 . Todas las aberturas se dibujan vistas desde el exterior. Las medidas son en metros.



ADMINISTRACIÓN NACIONAL
DE EDUCACIÓN PÚBLICA

CODICEN
DIRECCIÓN SECTORIAL DE
INFRAESTRUCTURA
COMISION DESCENTRALIZADA DE PAYSANDU

OBRA: LICEO N°4
LOCALIDAD: PAYSANDU
DEPARTAMENTO: PAYSANDU

FECHA
06/2020

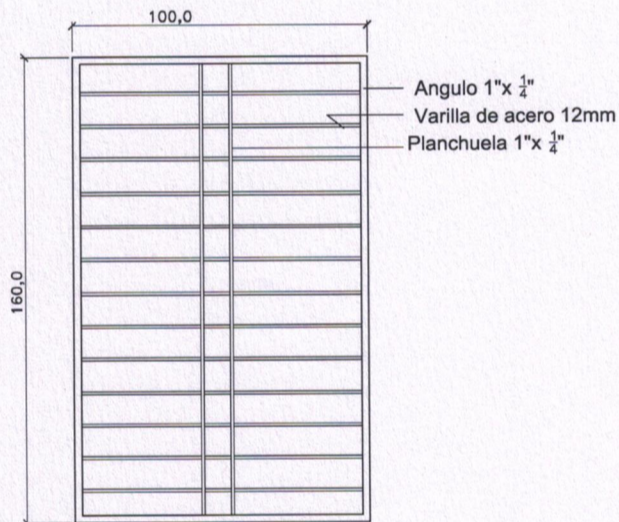

. TODAS LAS MEDIDAS SE VERIFICARAN EN OBRA.
. TODAS LAS ABERTURAS SE DIBUJAN VISTAS DESDE EL EXTERIOR

ESCALA 1/25

TIPO	H1	CANTIDAD	2	FACHADA DEL SUM
------	----	----------	---	-----------------

MARCO	MAT.	HERRERIA COMUN		
	PERFILES	HORIZONTALES		
		VERTICALES		
		DIVISOR		
	CONTRAVIDRIO			
	ANCLAJE			
COLOCACION				
HOJA	MATERIAL	ESTRUCTURA BASTIDOR		
	PAÑOS	TABLERO		
TERMINACION	3 MANOS DE FONDO ANTIOXIDO TIPO CROMOX Y 3 MANOS DE ESMALTE SINTETICO s/MCP			
VIDRIOS	TIPO			ESPESOR
HERRAJES	MOVIMIENTO	CANTIDAD	9	TIPO
	MANIOBRA	CANTIDAD	3	
	CIERRE	CANTIDAD	1	
			2	



ADMINISTRACIÓN NACIONAL
DE EDUCACIÓN PÚBLICA

CODICEN
DIRECCIÓN SECTORIAL DE
INFRAESTRUCTURA
COMISION DESCENTRALIZADA DE PAYSANDU

OBRA: LICEO N°4
LOCALIDAD: PAYSANDU
DEPARTAMENTO: PAYSANDU

FECHA
06/2020

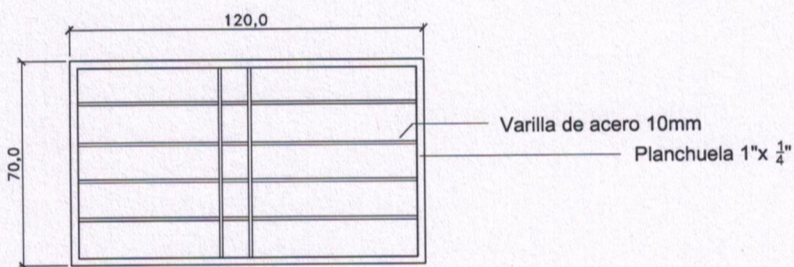

. TODAS LAS MEDIDAS SE VERIFICARAN EN OBRA.
. TODAS LAS ABERTURAS SE DIBUJAN VISTAS DESDE EL EXTERIOR

ESCALA 1/25

TIPO	H2	CANTIDAD	2	UBICACION	SALON DEL FONDO
------	----	----------	---	-----------	-----------------

MARCO	MAT.	HERRERIA COMUN
	PERFILES	HORIZONTALES
		VERTICALES
		DIVISOR
	CONTRAVIDRIO	
	ANCLAJE	
COLOCACION		

HOJA	MATERIAL	ESTRUCTURA BASTIDOR
		TABLERO
	PAÑOS	

TERMINACION	3 MANOS DE FONDO ANTIOXIDO TIPO CROMOX Y 3 MANOS DE ESMALTE SINTETICO s/MCP	
VIDRIOS	TIPO	ESPESOR

HERRAJES	MOVIMIENTO	CANTIDAD	9	TIPO	
	MANIOBRA		3		
	CIERRE		1 2		

R



ADMINISTRACIÓN NACIONAL DE EDUCACIÓN PÚBLICA

CODICEN
DIRECCIÓN SECTORIAL DE INFRAESTRUCTURA
COMISION DESCENTRALIZADA DE PAYSANDU

OBRA: LICEO N°4
LOCALIDAD: PAYSANDU
DEPARTAMENTO: PAYSANDU
FECHA: 06/2020

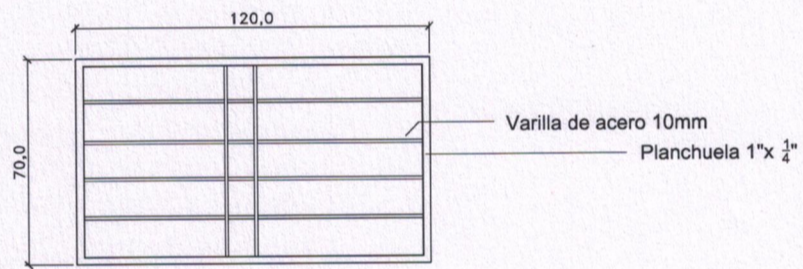

. TODAS LAS MEDIDAS SE VERIFICARAN EN OBRA.
. TODAS LAS ABERTURAS SE DIBUJAN VISTAS DESDE EL EXTERIOR

ESCALA 1/25

TIPO	H3	CANTIDAD	2	UBICACION	AULA. FACHADA SUR
------	----	----------	---	-----------	-------------------

MARCO	MAT.	HERRERIA COMUN
	PERFILES	HORIZONTALES
		VERTICALES
		DIVISOR
	CONTRAVIDRIO	
	ANCLAJE	
COLOCACION		

HOJA	MATERIAL	ESTRUCTURA BASTIDOR
		TABLERO
	PAÑOS	

TERMINACION	3 MANOS DE FONDO ANTIOXIDO TIPO CROMOX Y 3 MANOS DE ESMALTE SINTETICO s/MCP	
VIDRIOS	TIPO	ESPESOR

HERRAJES	MOVIMIENTO	CANTIDAD	9	TIPO
	MANIOBRA		3	
	CIERRE		1	



ADMINISTRACIÓN NACIONAL DE EDUCACIÓN PÚBLICA

CODICEN
DIRECCIÓN SECTORIAL DE INFRAESTRUCTURA
COMISION DESCENTRALIZADA DE PAYSANDU

OBRA: LICEO N°4
LOCALIDAD: PAYSANDU
DEPARTAMENTO: PAYSANDU

FECHA
06/2020

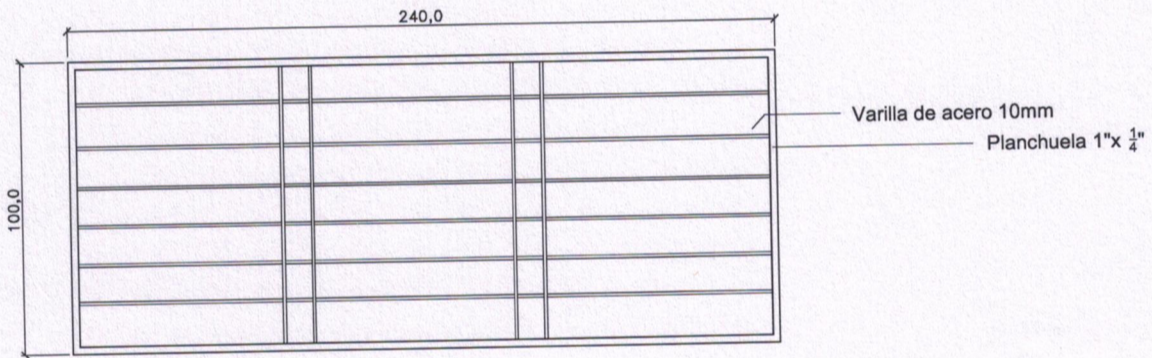

. TODAS LAS MEDIDAS SE VERIFICARAN EN OBRA.
. TODAS LAS ABERTURAS SE DIBUJAN VISTAS DESDE EL EXTERIOR

ESCALA 1/25

TIPO	H4	CANTIDAD	1	UBICACION	SUM FACHADA OESTE
------	----	----------	---	-----------	-------------------

MARCO	MAT.	HERRERIA COMUN
	PERFILES	HORIZONTALES
		VERTICALES
		DIVISOR
	CONTRAVIDRIO	
	ANCLAJE	
COLOCACION		

HOJA	MATERIAL	ESTRUCTURA BASTIDOR
		TABLERO
	PAÑOS	

TERMINACION	3 MANOS DE FONDO ANTIOXIDO TIPO CROMOX Y 3 MANOS DE ESMALTE SINTETICO s/MCP	
VIDRIOS	TIPO	ESPESOR

HERRAJES	MOVIMIENTO	CANTIDAD	9	TIPO	
	MANIOBRA		3		
	CIERRE		1		