

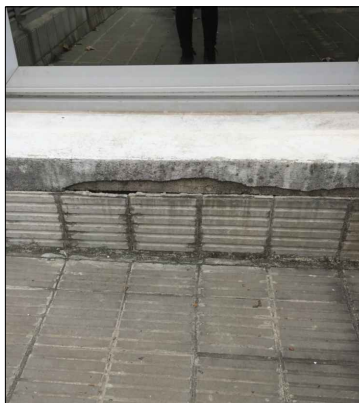

SECTOR A



SECTOR B



SECTOR C



SECTOR D



SECTOR E



SECTOR F



SECTOR G



SECTOR DUCTO

FOTOS DE SITUACIÓN ACTUAL

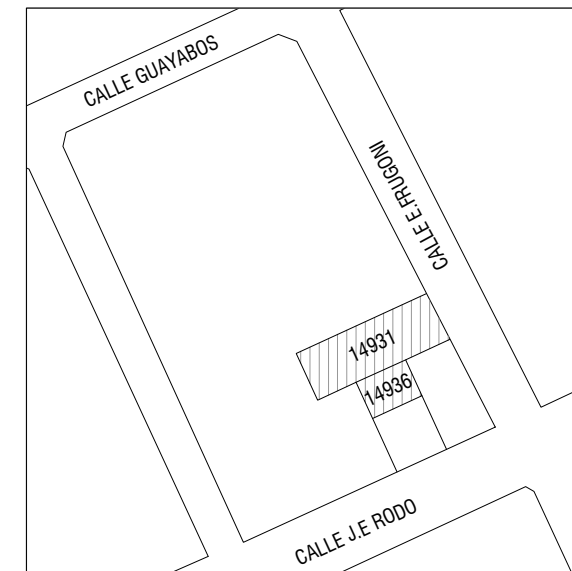
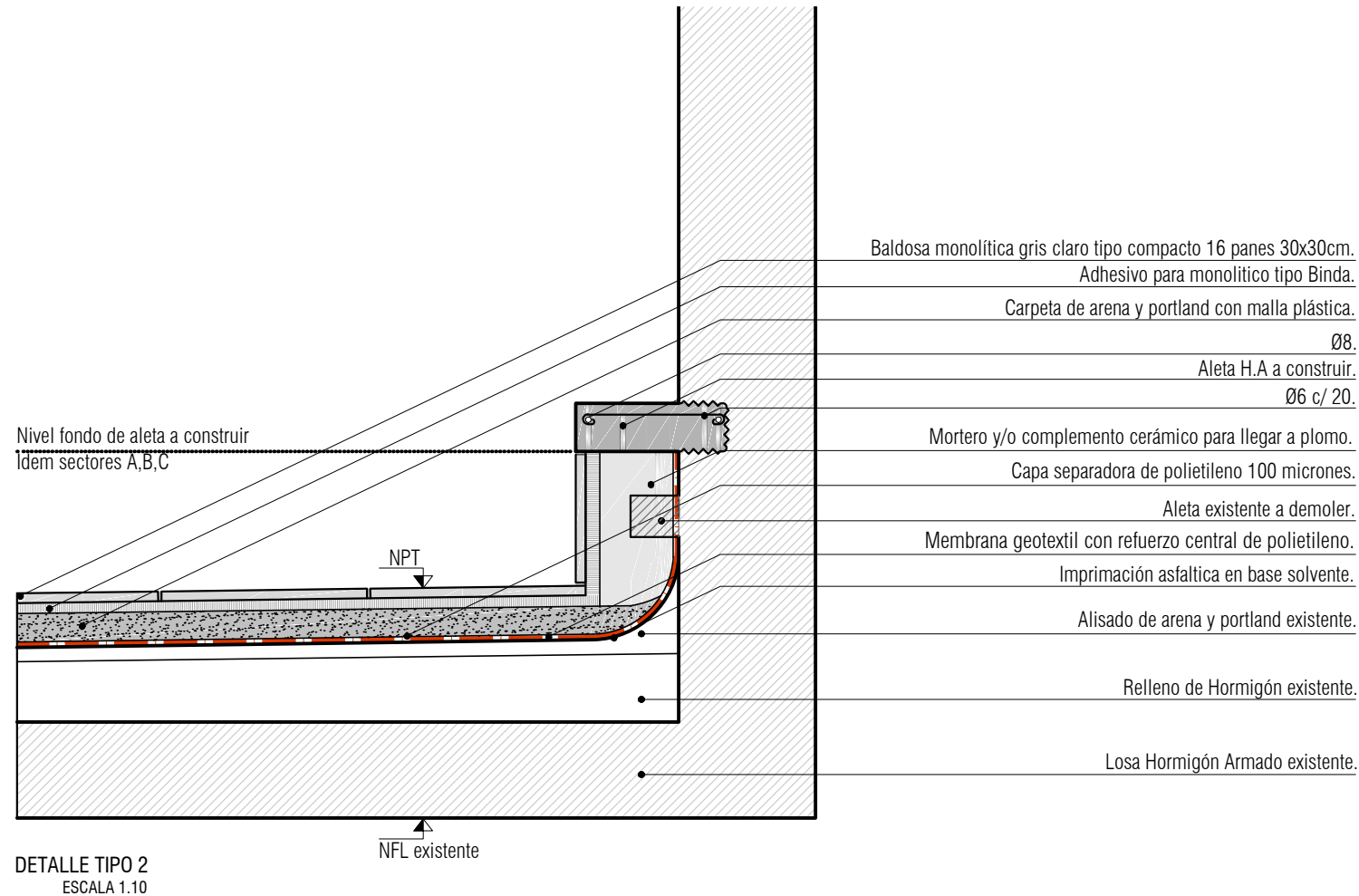
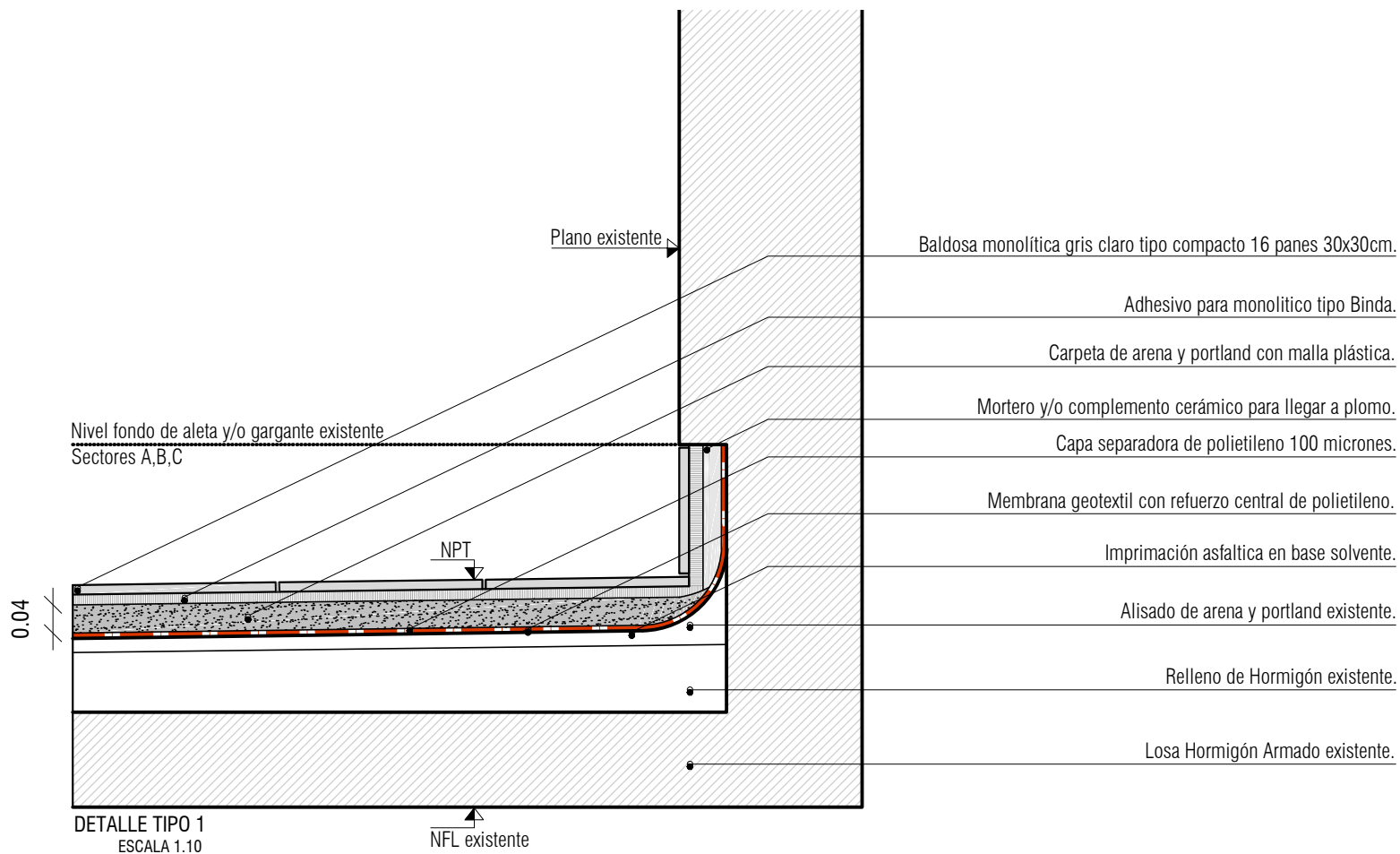

PLANO DE UBICACIÓN

NOTAS

Todas las medidas deberán ser rectificadas en obra

DETALLE TIPO 1 - Corresponde a Sector A y aplica a Sectores A, B y C

DETALLE TIPO 2 - Corresponde a Sector D y aplica a Sectores D, E, y F

Para el sector G con muro de mamposteria se tomará como referencia el Detalle tipo 2, construyendo una aleta nueva de Hormigón Armado y alcanzando un nivel de fondo idem sectores A,B,C.



UNIVERSIDAD DE LA REPUBLICA

DIRECCION GRAL. DE ARQUITECTURA

DIRECTOR: ARQ. ALVARO CAYÓN

PROYECTO: Arq. Daniel Calzada - Arq. Fernanda Goyos

EQUIPO: Lucía Rizzi - Florencia Delgado

LAM. N°:

03

SERVICIO: Comedor Universitario N°1 - SCBU

UBICACION: Emilio Frugoni 1419

DESCRIPCION: Reimpermeabilización azotea transitable
Detalles tipo

FECHA: Agosto 2019

ESCALA: 1/10