

FOTOS DEL SECTOR A INTERVENIR

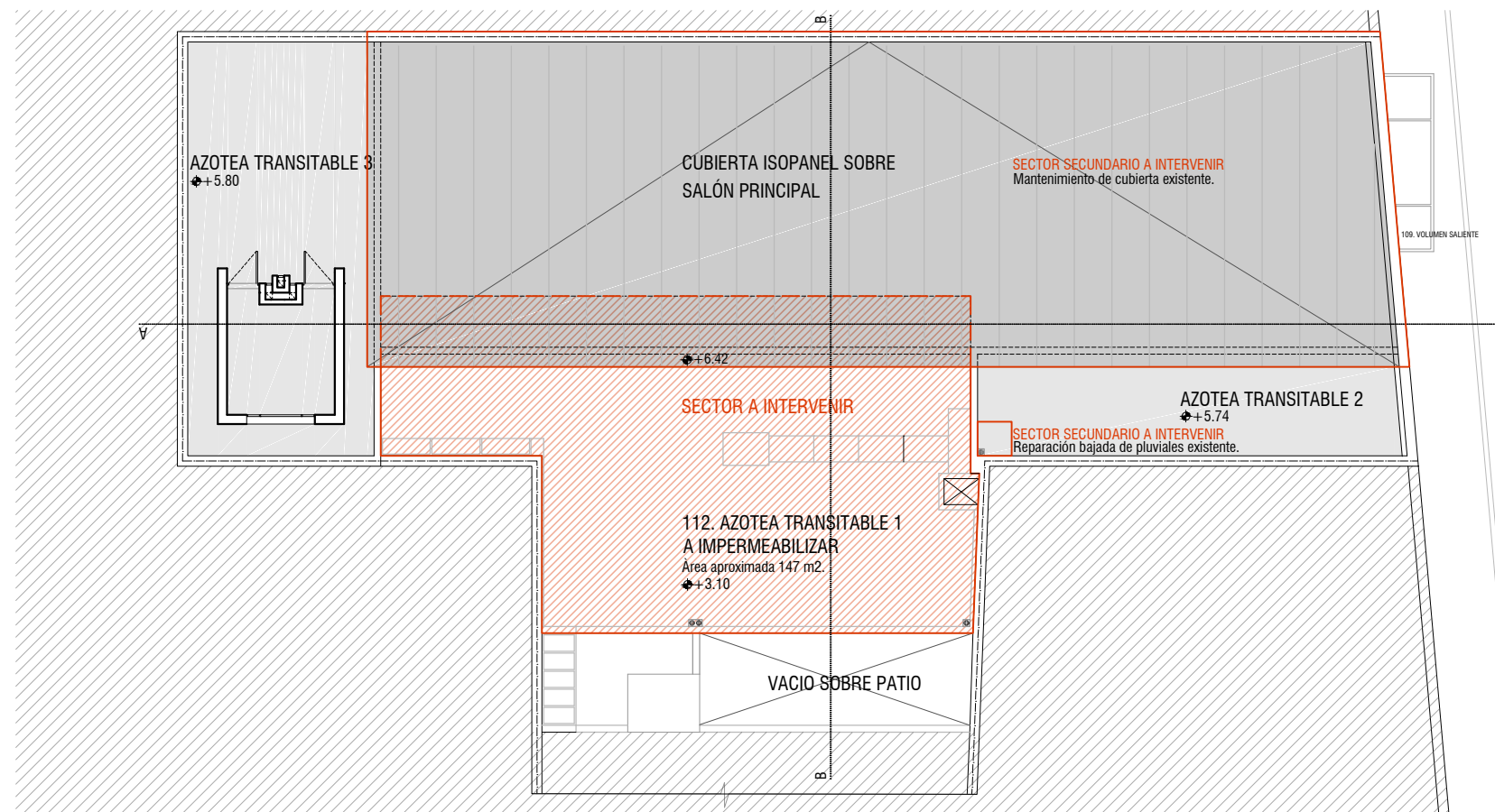

PLANTA DE TECHOS
ESCALA 1.200

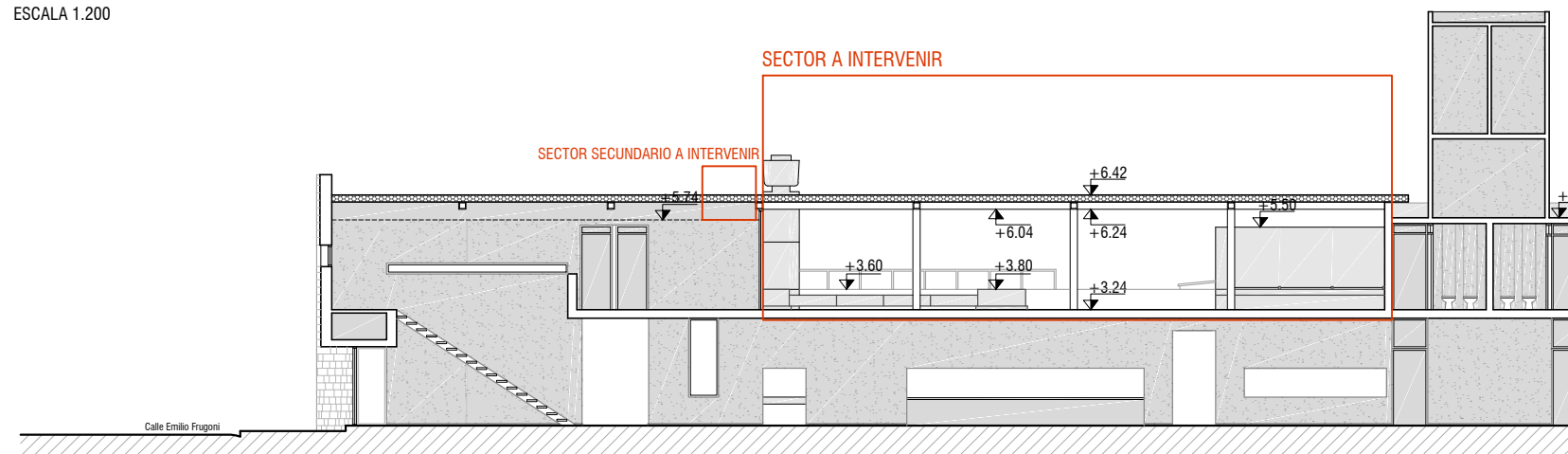

CORTE A.A
ESCALA 1.200

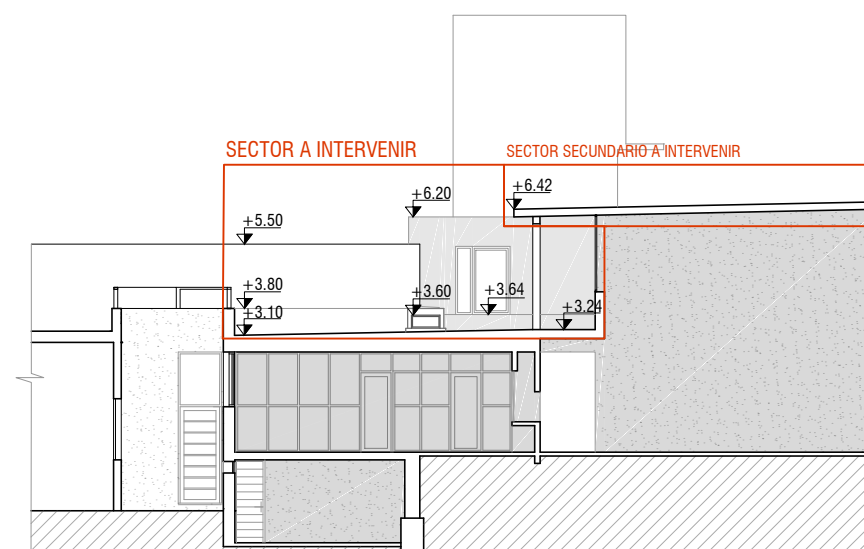

CORTE B.B
ESCALA 1.200

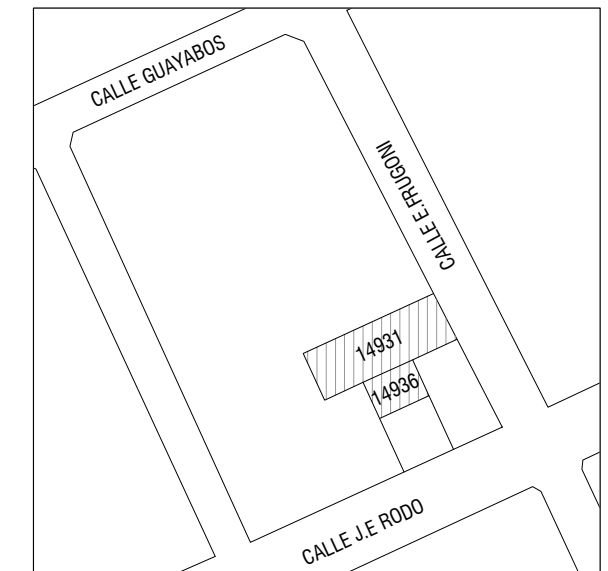

PLANO DE UBICACIÓN

NOTAS

Todas las medidas deberán ser rectificadas en obra

	UNIVERSIDAD DE LA REPUBLICA DIRECCION GRAL. DE ARQUITECTURA	LAM. N°:
	DIRECTOR: ARQ. ALVARO CAYÓN	01
	PROYECTO: Arq. Daniel Calzada - Arq. Fernanda Goyos	
	EQUIPO: Lucía Rizzi - Florencia Delgado	
SERVICIO:	Comedor Universitario N°1 - SCBU	
UBICACION:	Emilio Frugoni 1419	
DESCRIPCION:	Reimpermeabilización azotea transitable Sector a intervenir	
FECHA:	Agosto 2019	ESCALA: 1/200