

Proceso de Construcción

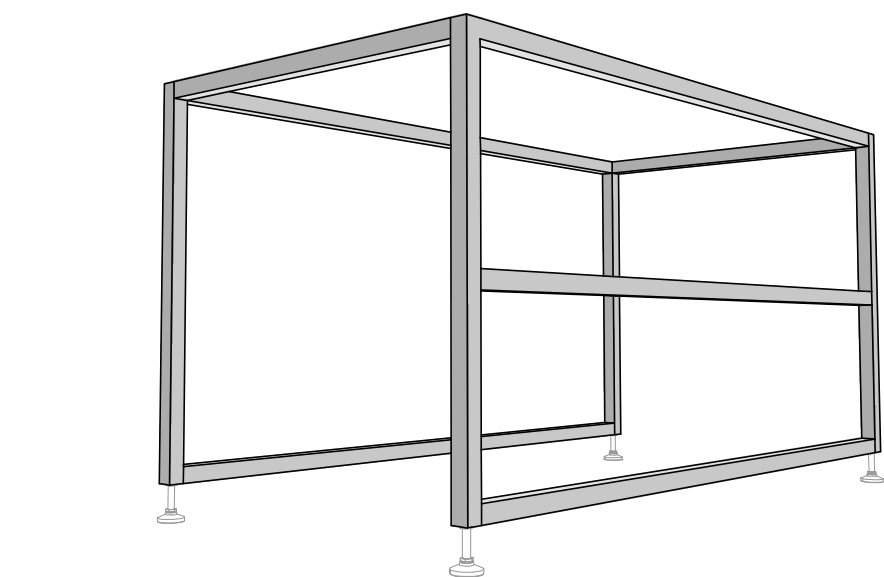

1-Estructura Tubular 100x100x20mm

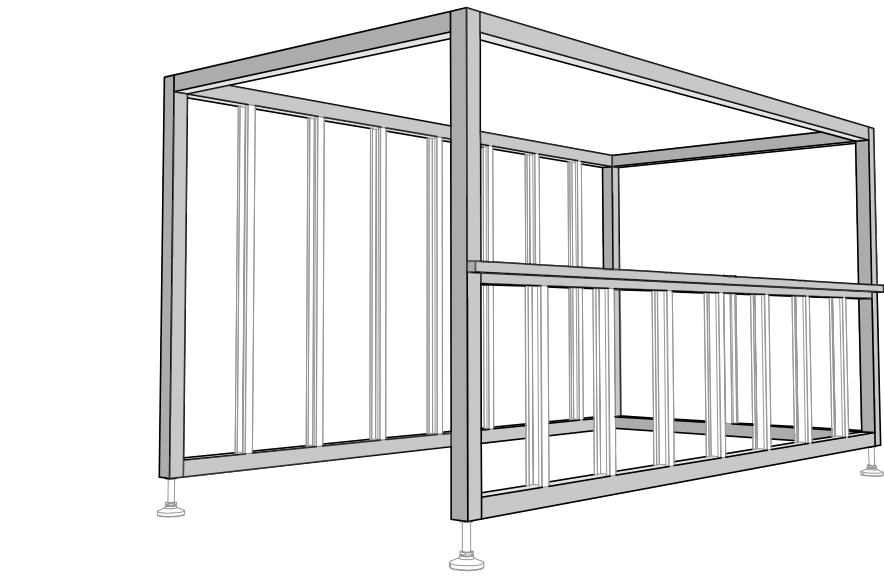

2-Estructura PGC 1006020

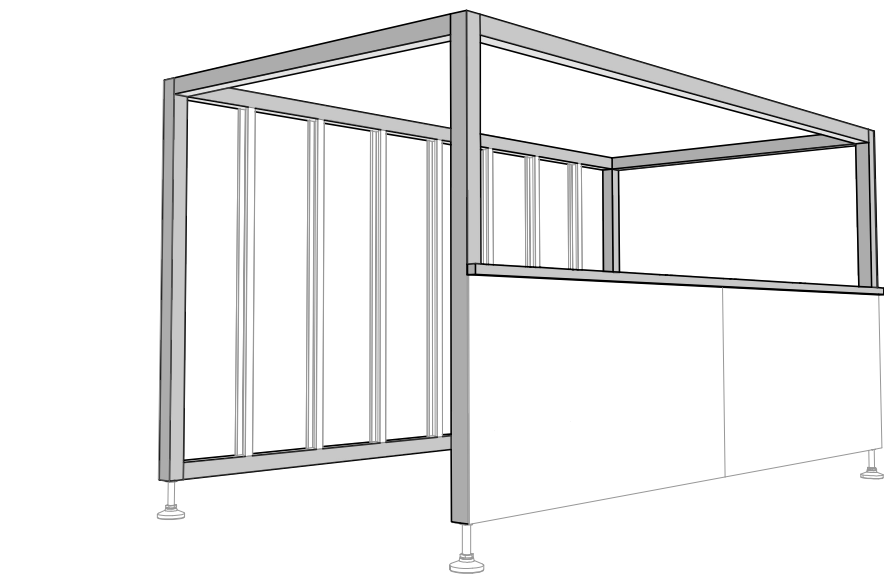

3-Placa Cementicia

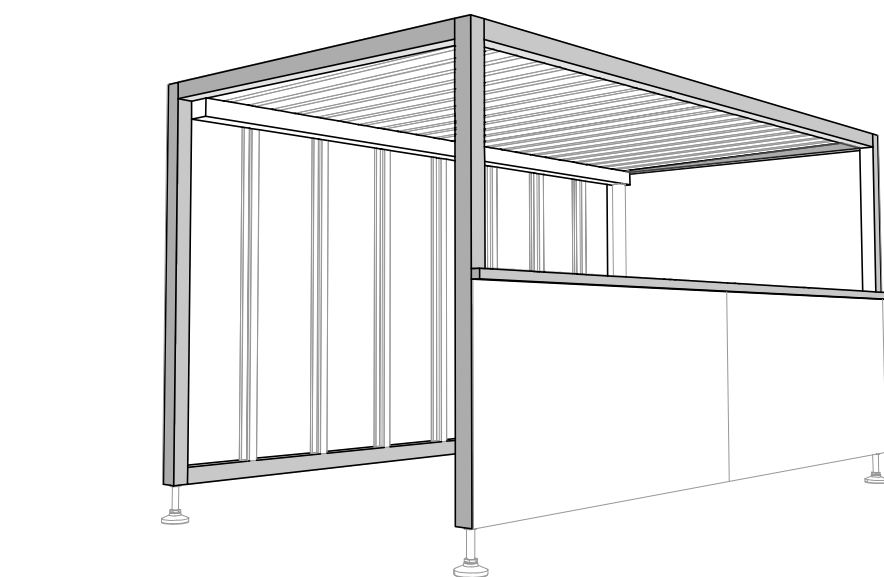

4-Cerramiento superior Chapa Econopanel

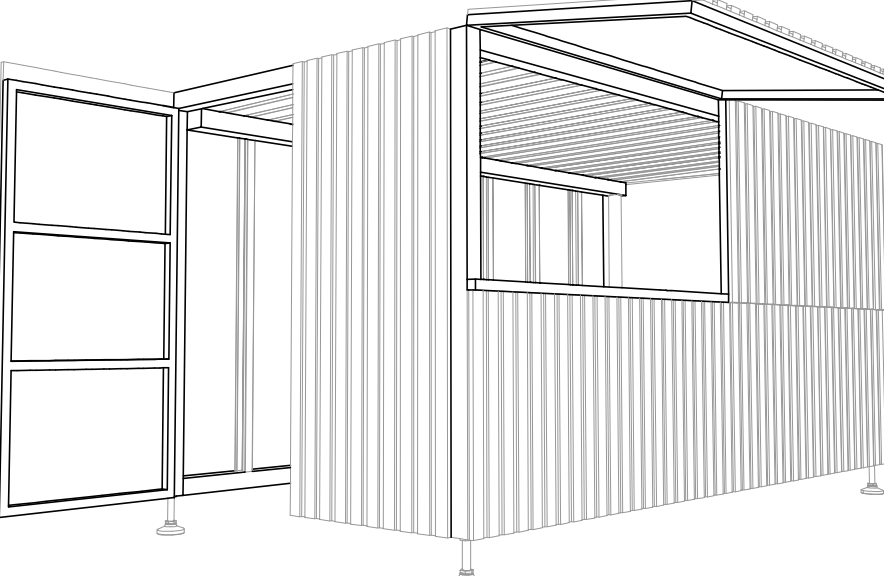

5-Revestimiento Exterior Alfajías Eucalipto tratado CCA

INTENDENCIA MUNICIPAL DE FLORES

PROYECTO:DESARROLLO URBANO EN TRINIDAD

Ubicación de Protección de Carros - Proceso Constructivo

UBICACIÓN:Trinidad, Dpto. de Flores

PROYECTO EJECUTIVO

PLANO:DETALLES DE SECTOR

Ubicación de Protección de Carros - Proceso Constructivo

TÉCNICOS: Ing. Guillermo Santellán
Arq. Alfonso Viera

GRAL DS 12

FECHA: Noviembre 2019

PARA APROBACIÓN