



"D.N.I.C. Tecnología que avanza, identificándonos"



MINISTERIO DEL INTERIOR
DIRECCIÓN NACIONAL DE IDENTIFICACIÓN CIVIL
SECCIÓN ADQUISICIONES

Montevideo, 13 de enero de 2020.

En referencia a la **Licitación Pública Nº 12/2019**, transcribimos consulta realizada por una empresa y la respuesta respectiva:

CONSULTA:

DATOS y TELEFONÍA

1. Dada la ubicación de los escritorios como se fijan los caños metálicos bajada desde la bandeja al puesto de trabajo.
2. Nos podrán proporcionar ubicación de su preferencia de los puestos de red y su numeración o características?
3. Donde se ubica reloj Biométrico?
4. Para telefonía se va a utilizar la misma patchera que para la red de datos? o va una patchera para los 14 puestos de red dobles + un patch panel para telefonía? (en el rubrado se pide: 18.6 telefonía y bornera)
5. Rubro 18.5 Conectividad con el exterior: a que se refiere este rubro? a la alimentación de datos del rack? o sea a la acometida de Antel o los datos llegan al rack desde otro rack ya existente y se refieren a esta conectividad?

AIRE ACONDICIONADO

1. Ubicación de los condensadores exteriores.
2. Ubicación de los equipos interiores

LUMINARIAS

Debido a que El Proyecto Ejecutivo será solicitado solamente al adjudicatario de la licitación, como estimamos las cantidades de Luminarias que hay que instalar?

D.N.I.C.: - Premio Nacional de Calidad 2013

- Premio a la Calidad de Atención a la Ciudadanía. 2012 – OPP - Presidencia de la República.

MONTO IMPONIBLE

1. En el Anexo III en el total general suma el Monto Imponible total de la propuesta, que no es lo aportado por la DNIC (leyes Sociales. Ponemos el M. Imponible?
2. Monto Imponible de los Imprevistos, es un 50% del valor total que da el rubro (mat + mano de Obra)?

RESPUESTA:

DATOS y TELEFONÍA

1. Dada la ubicación de los escritorios como se fijan los caños metálicos bajada desde la bandeja al puesto de trabajo.

Las canalizaciones no podrán ser con medias cañas por piso. Lo ideal es que se realicen con corrugados metálicos bajo piso (exclusivo para datos) o se podrá usar hierro galvanizado en caliente (Daisa) adosado a los escritorios.

2. Nos podrán proporcionar ubicación de su preferencia de los puestos de red y su numeración o características?

A espera de la Sección Infraestructura.-

3. Donde se ubica reloj Biométrico?

Se adjunta esquema.-

4. Para telefonía se va a utilizar la misma patchera que para la red de datos?o va una patchera para los 14 puestos de red dobles + un patch panel para telefonía? (en el rubrado se pide: 18.6 telefonía y bornera)

La telefonía de HPR es VoIP. Los datos van en una misma patchera.

Aclaración adicional: Al rack de informática sólo debe llegar una línea de Antel correspondiente al servicio de datos MPLS para la conexión con Sede Central DNIC.

5. Rubro 18.5 Conectividad con el exterior: a que se refiere este rubro? a la alimentación de datos del rack? osea a la acometida de Antel o los datos llegan al rack desde otro rack ya existente y se refieren a esta conectividad?

Basado en las últimas experiencias (por ej., Ciudad del Plata), Antel no llega hasta dentro del local con los servicios de telefonía y datos, por lo gral llegan hasta la acometida del local y luego desde ese lugar es la empresa adjudicada quién debe llevar este servicio hasta el rack de informática y/o ubicación de línea urbana.

AIRE ACONDICIONADO

1. Ubicación de los condensadores exteriores.

Los condensadores exteriores deben ir en fachada, hacia calle interna.

2. Ubicación de los equipos interiores.

Se adjunta esquema.-

LUMINARIAS

Debido a que El Proyecto Ejecutivo será solicitado solamente al adjudicatario de la licitación, como estimamos las cantidades de Luminarias que hay que instalar?

Se adjunta esquema.

Se define, en la Memoria, dos niveles de iluminación según los sectores:

1. 500 lux/m² medidos sobre plano de trabajo.
2. 250 lux/m².

Para cotizar se deberá realizar un precálculo teniendo en cuenta estos requisitos.

MONTO IMPONIBLE

1. En el Anexo III en el total general suma el Monto Imponible total de la propuesta, que no es lo aportado por la DNIC (leyes Sociales. Ponemos el M. Imponible)?

En el ítem Monto Imponible se debe poner unicamente el Monto Imponible total y NO las leyes Sociales.-

2. Monto Imponible de los Imprevistos, es un 50% del valor total que da el rubro (mat+ mano de Obra)?

El Monto Imponible de los Imprevistos no puede superar el 50 % propuesto para Imprevistos.

Imprevistos x 0,50 = Monto Imponible de los Imprevistos.

(10% del subtotal 1)

Por la Encargada de la
Sección Adquisiciones
y por su orden

Cabo (P.A.)
Andrés GÓMEZ

1	0,5	1,7	0,1	1,6	0,2	2,4	0,15	2,18	0,6	4,87	0,3
2	0,5	3,4	0,2	2,4	0,15	7,65					0,3
3	0,5	2,35	0,1	0,95	0,2	2,4	0,15	3,73	0,65	3,27	0,3
4	0,5	3,4	0,2	2,4	0,15	7,65					0,3
5	0,5	3,4	0,2	2,4	0,15	2,99	0,1	2,2	0,1	2,25	0,3

1	0,1	0,99	0,1	0,99	0,74	0,1	0,74	0,1	0,9	0,1	3,55	0,7	0,1	3,6
2	0,1	2,08	0,1	1,58	0,1	1,58	0,1	0,9	0,1	1,11	0,12	0,1	4,3	
3	0,1	0,99	0,1	0,99	0,74	0,1	0,74	0,1	0,9	0,1	9,56	0,6	1,09	0,15
4	0,1	2,08	0,1	1,58	0,1	1,58	0,1	0,9	0,1	1,11	0,12	0,1	3,13	0,15
5	0,15	1,35	0,1	0,7	3,46	2,69	1,64	4,61	0,65	2,48	0,15	0,15	2,48	0,15

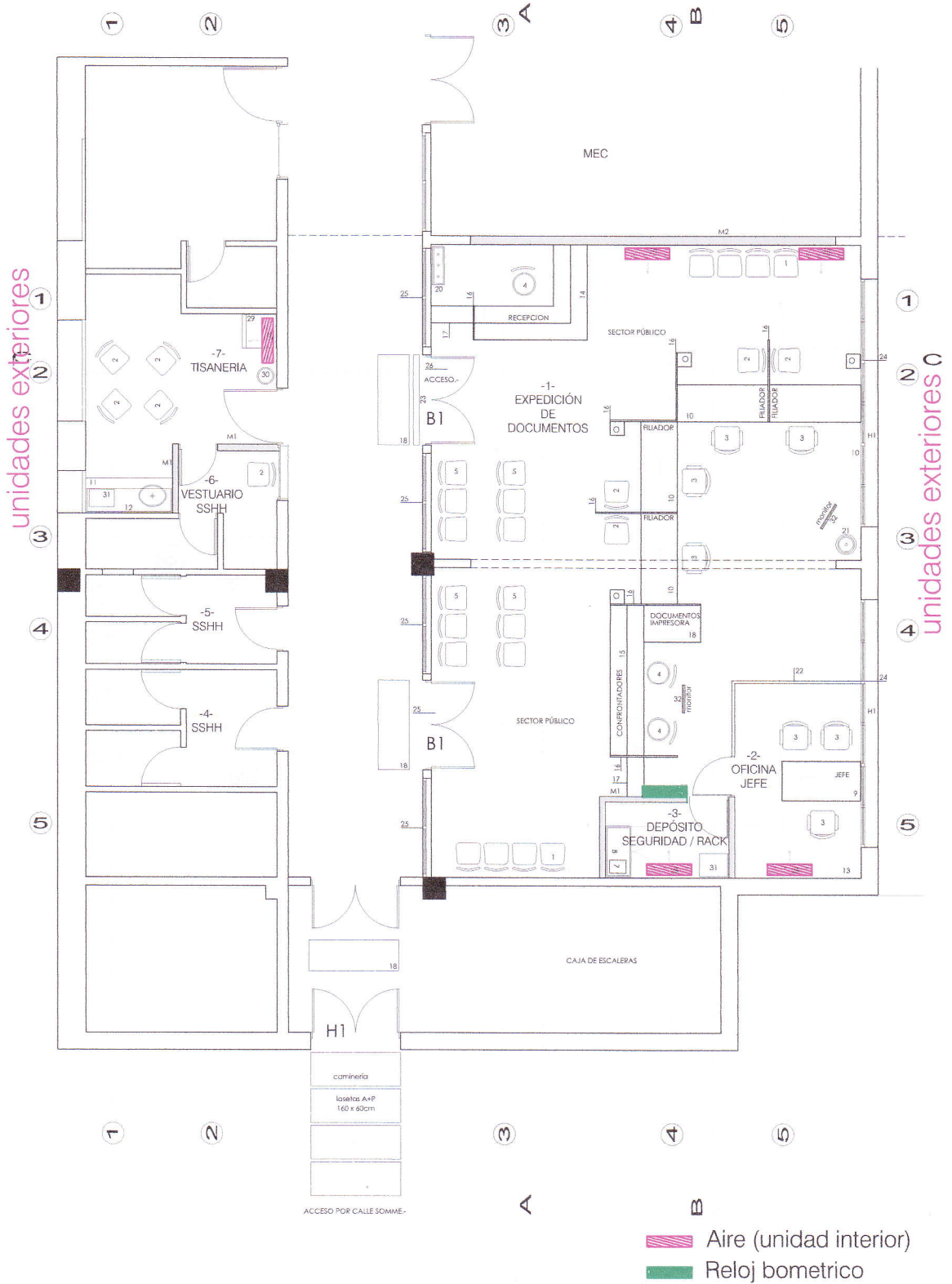

LOCAL PEREIRA ROSSELL

PLANTA

ESCALA: 1/100

FECHA: octubre/2019

A01

1	0,5	1,7	0,1	1,6	0,2	2,4	0,15	2,18	0,6	4,87	0,3		
2	0,5		3,4		0,2	2,4	0,15			7,65	0,3		
3	0,5	2,35	0,1	0,95	0,2	2,4	0,15	3,73	0,65	3,27	0,3		
4	0,5		3,4		0,2	2,4	0,15			7,65	0,3		
5	0,5		3,4		0,2	2,4	0,15	2,99	0,1	2,2	0,1	2,25	0,3

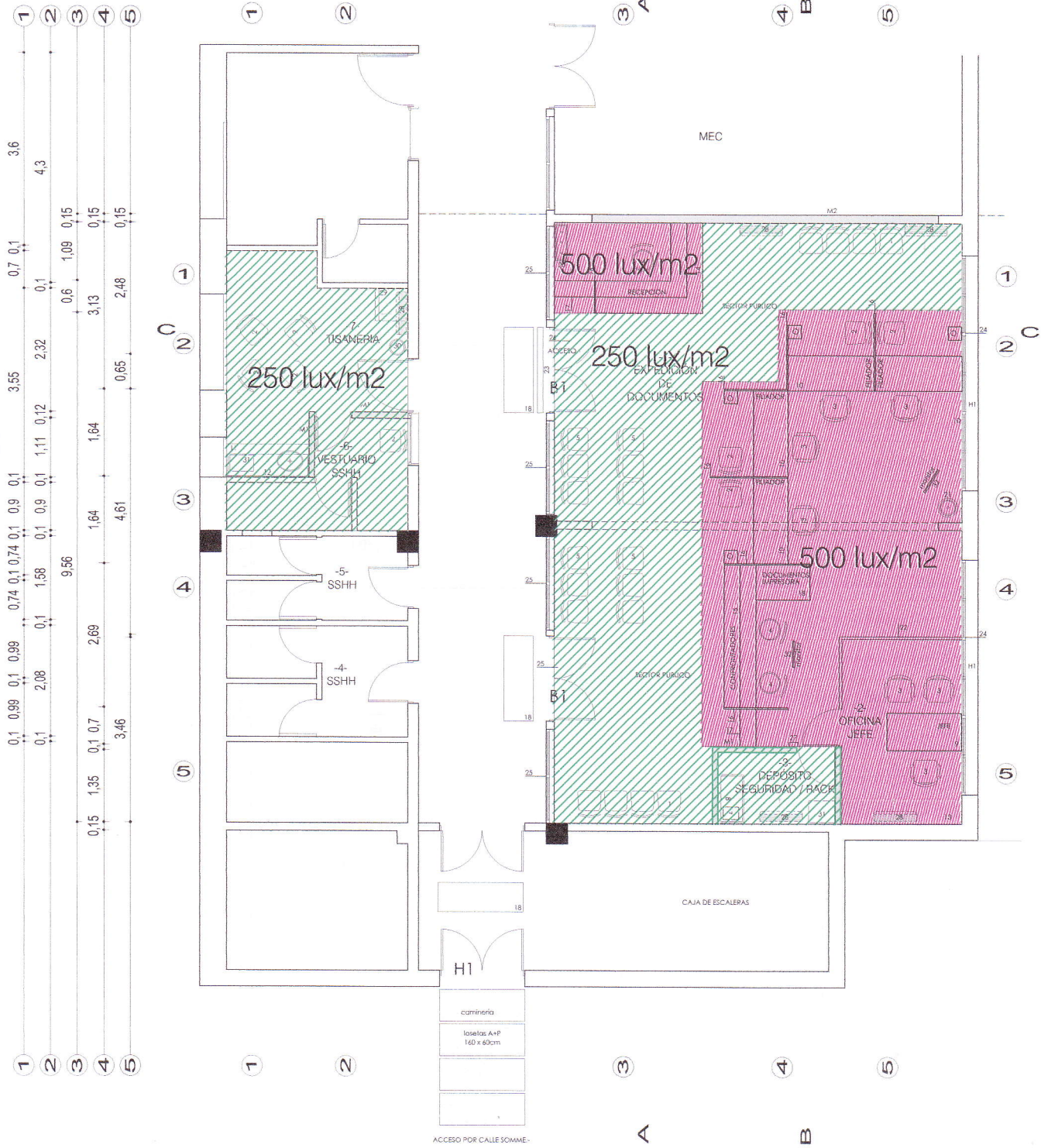

LOCAL PEREIRA ROSSELL

PLANTA

ESCALA: 1/100

FECHA: octubre/2019

A01