

# CARPINTERÍA CP07

TIPO	CP07	NICHO DE TABLEROS Y CARTELERA	CANTIDAD	1	IZQ. DER.	UBICACIÓN	LOCAL 01: ACCESO
------	------	-------------------------------	----------	---	--------------	-----------	------------------

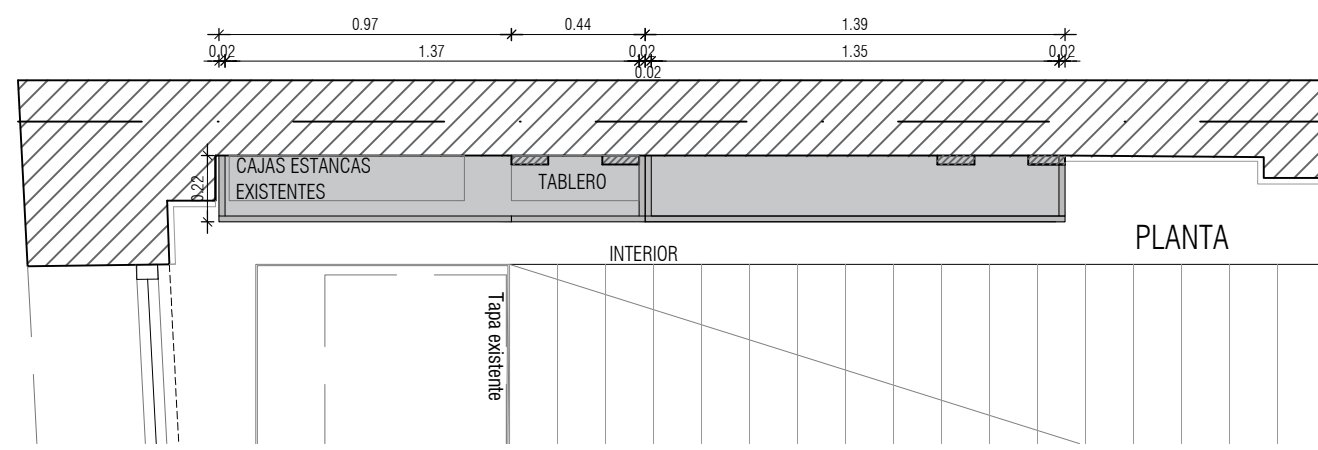
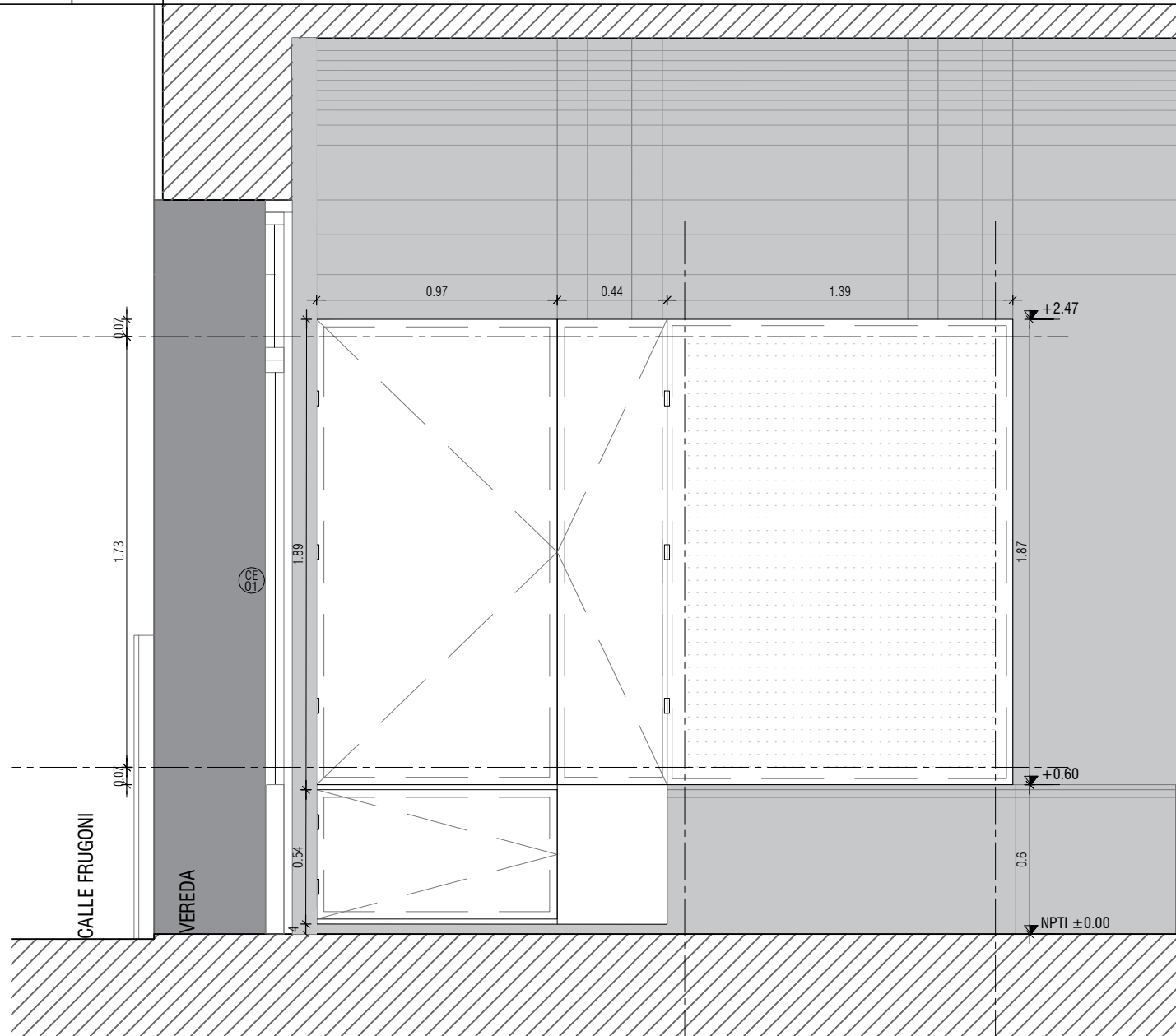

TIPO	NICHO	NOMBRE	CP07		
CANTIDAD	CANT	1	UBICACIÓN LOCAL 01		
TIPO	FONDO	SIN FONDO			
	ESTRUCTURA	MARCO PERIMETRAL INTERIOR DE AGLOMERADO ENCHAPADO MELAMINICO e=18mm			
	TERMINACIÓN	MDF LAQUEADO COLOR BLANCO			
	FIJACIÓN	AMURADO CON 3 TRASEROS EN MADERA DURA DE e:25mm MEDIANTE FIJACIONES CON TACOS EXPANSIBLES METÁLICOS.			
PUERTAS HERRAJES	HOJA	ESTRUCTURA	TABLERO MDF		
		CUBRECANTO	CUBRECANTO ABS		
		TERMINAC.	LAQUEADO COLOR BLANCO		
	MOVIMIENTO	CANTIDAD	6	TIPO	BISAGRAS DE AUTORRETÉN
	MANIOBRA	CANTIDAD	2	TIPO	PERFIL TIRADOR TIPO HAFELE CÓDIGO 126.15.900
	CIERRE	CANTIDAD	-		
ZÓCALO HERRAJES	HOJA	ESTRUCTURA	CHAPA GALVANIZADA		
		CUBRECANTO	-		
		TERMINAC.	PINTURA ELECTROSTÁTICA BLANCA		
	MOVIMIENTO	CANTIDAD	2	TIPO	BISAGRAS DE AUTORRETÉN
	MANIOBRA	CANTIDAD	1	TIPO	PERFIL TIRADOR TIPO HAFELE CÓDIGO 126.15.900
	CIERRE	CANTIDAD	-		
TIPO	CARTELERA	NOMBRE	CP08		
CANTIDAD	CANT	1	UBICACIÓN LOCAL 01		
TIPO	FONDO	SIN FONDO			
	ESTRUCTURA	MARCO PERIMETRAL INTERIOR DE AGLOMERADO ENCHAPADO MELAMINICO e=18mm			
	TERMINACIÓN	MDF MICROPERFORADO, LAQUEADO BLANCO			
	FIJACIÓN	AMURADO CON 2 TRASEROS EN MADERA DURA DE e:25mm MEDIANTE FIJACIONES CON TACOS EXPANSIBLES METÁLICOS.			
OBSERVACIONES	TODAS LAS MEDIDAS SE RECTIFICARÁN EN OBRA				

	UNIVERSIDAD DE LA REPUBLICA DIRECCION GRAL. DE ARQUITECTURA	SERVICIO:	ARCHIVO GENERAL DE LA UDELAR	LAM. N°:
	DIRECTOR:	ARQ. ÁLVARO CAYÓN	OBRA:	REFORMA Y REHABILITACIÓN EDILICIA / FASE B
	PROYECTO:	ARQ.GOYOS -ARQ.CALZADA	DETALLE:	PLANILLAS DE CARPINTERÍA
	EQUIPO:	A.CROZA / F.DELGADO / C.MATTEO / L.RIZZI / M.CETRULO	FECHA:	NOVIEMBRE 2019
				CP07