

CARPINTERÍA CP05

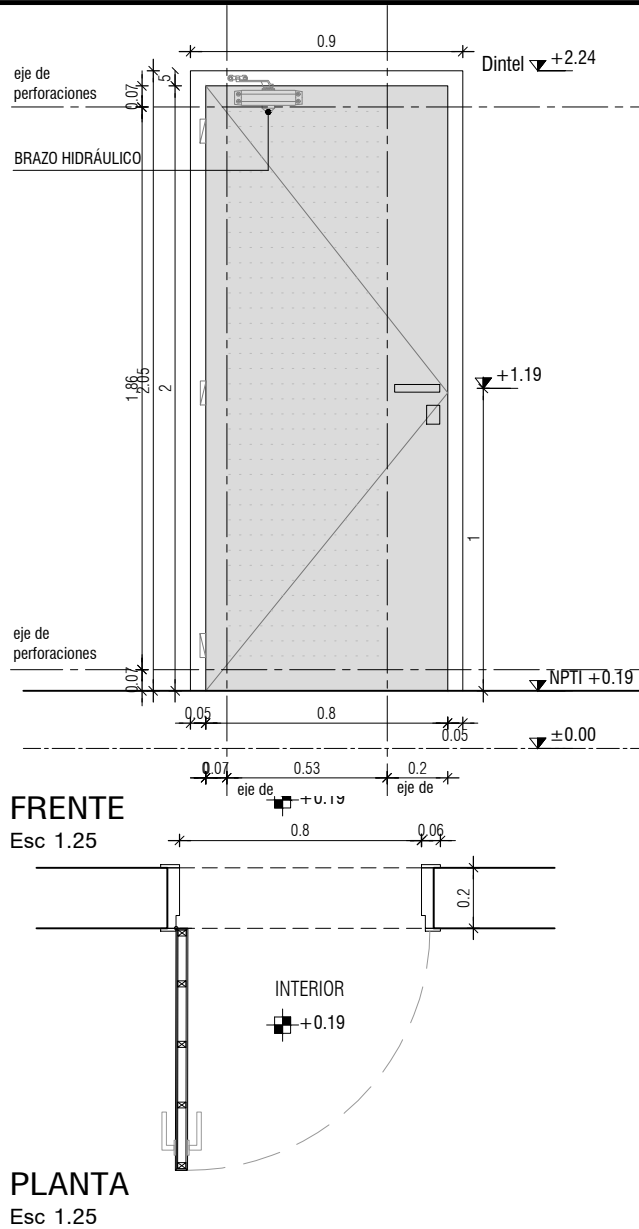

TIPO	PUERTA	NOMBRE	CP05 CP05b
------	--------	--------	------------

CANTIDAD	CANT	IZQ.	4	UBICACIÓN	LOCAL 12 13 14 15
		DER.	-		

MARCO	ESTRUCTURA	MARCO TIPO CAJÓN CON BUÑA 0.1x0.1 SIN TAPA JUNTA			
	MATERIAL	MADERA DE CEDRO O SIMILAR	TERMINACIÓN	MDF PERFORADO LAQUEADO	
	FIJACIÓN	EN SECO: TACO EXPANSIBLE METÁLICO			

PUERTA	HOJA	TIPO	BASTIDOR DE 38mm		ESTRUCTURA	MADERA MACIZA DE CEDRO O SIMILAR	
		CUBRECANTO	MDF e=6mm				
	TERMINAC.	INT: APLACADO DE MDF LAQUEADO e: 6mm EXT: APLACADO DE MDF LAQUEADO PERFORADO CARA EXTERIOR e: 4mm + 3mm					
	HERRAJES	MOVIMIENTO	CANTIDAD	3	TIPO	BISAGRAS DE HIERRO 4" Y BRAZO HIDRÁULICO	
		MANIOBRA	CANTIDAD	2	TIPO	JUEGO DE MANIJA TIPO "SANTORIO" TERMINACION BRONCE CROMADO METÁLICO MATE O SIMILAR	
		CIERRE	CANTIDAD	1	TIPO	CERRADURA CON LLAVE DE SEGURIDAD CALIDAD STAR O SIMILAR	

OBSERVACIONES	TODAS LAS MEDIDAS SE RECTIFICARÁN EN OBRA
	CP05b LLEVARÁ AISLACIÓN TÉRMICA LANA MINERAL GRANULADA

	UNIVERSIDAD DE LA REPUBLICA DIRECCION GRAL. DE ARQUITECTURA	SERVICIO:	ARCHIVO GENERAL DE LA UDELAR	LAM. N°: CP05	
	DIRECTOR:	ARQ. ÁLVARO CAYÓN	OBRA:		REFORMA Y REHABILITACIÓN EDILICIA / FASE B
	PROYECTO:	ARQ.GOYOS - ARQ.CALZADA	DETALLE:		PLANILLA DE CARPINTERÍA
	EQUIPO:	A.CROZA / F.DELGADO / C.MATTEO / L.RIZZI / M.CETRULO	FECHA:		NOVIEMBRE 2019