

CORTE 1-1
Esc 1.50

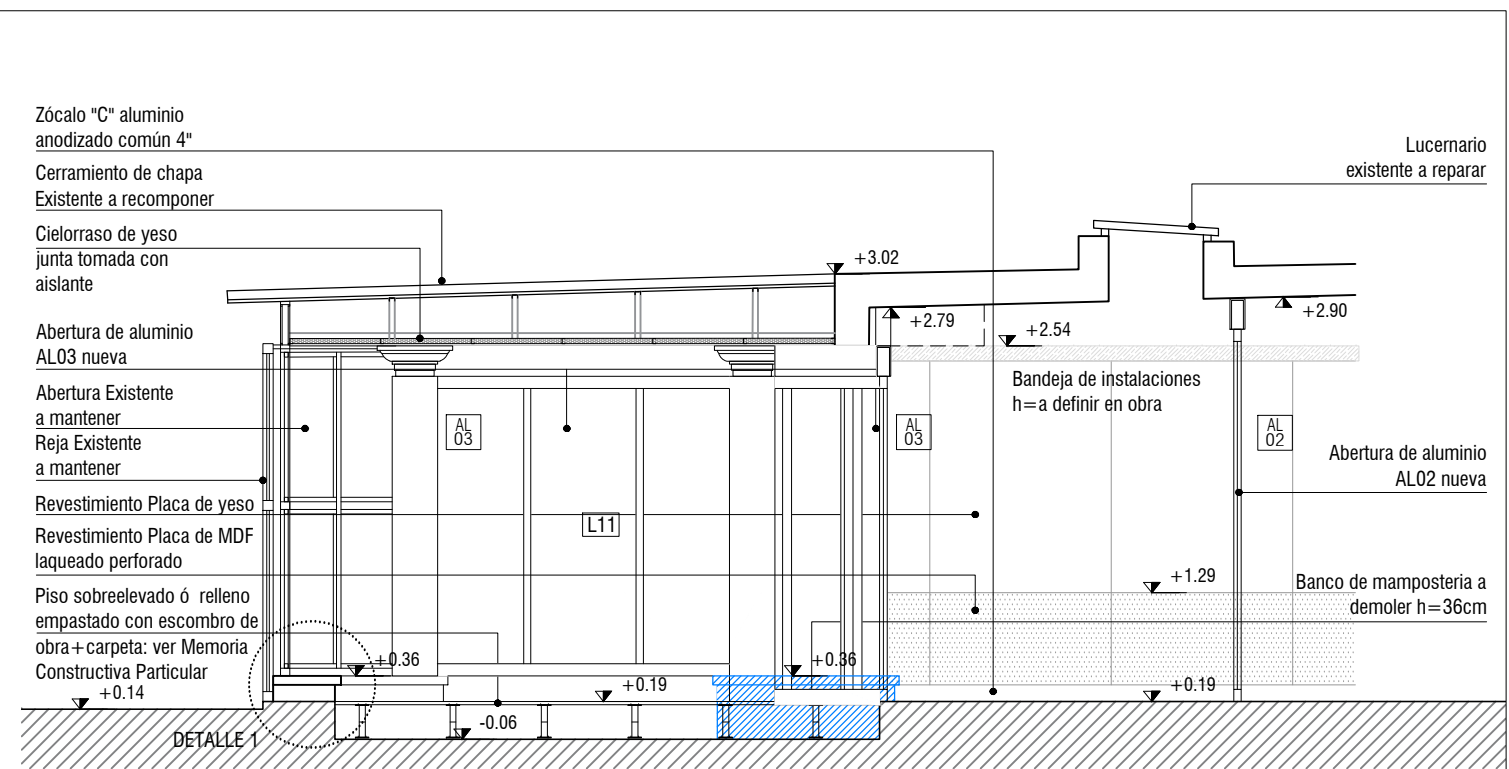

CORTE 2-2
Esc 1.50

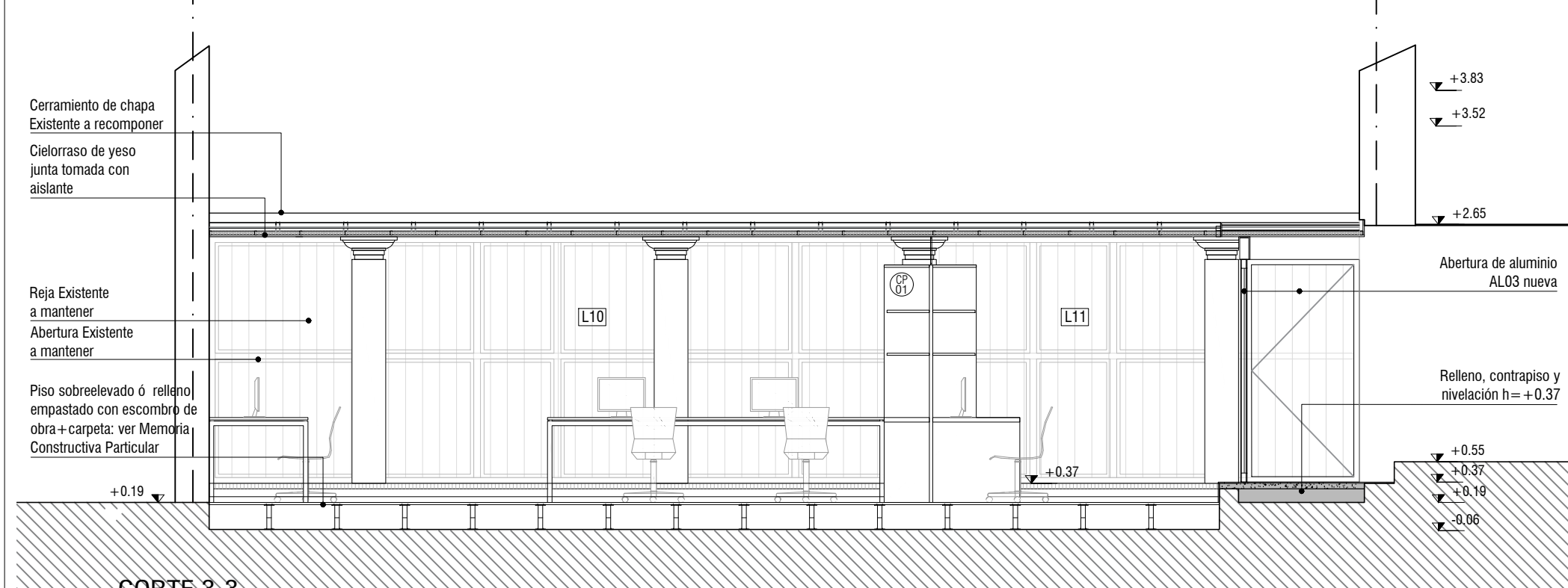

CORTE 3-3
Esc 1.50

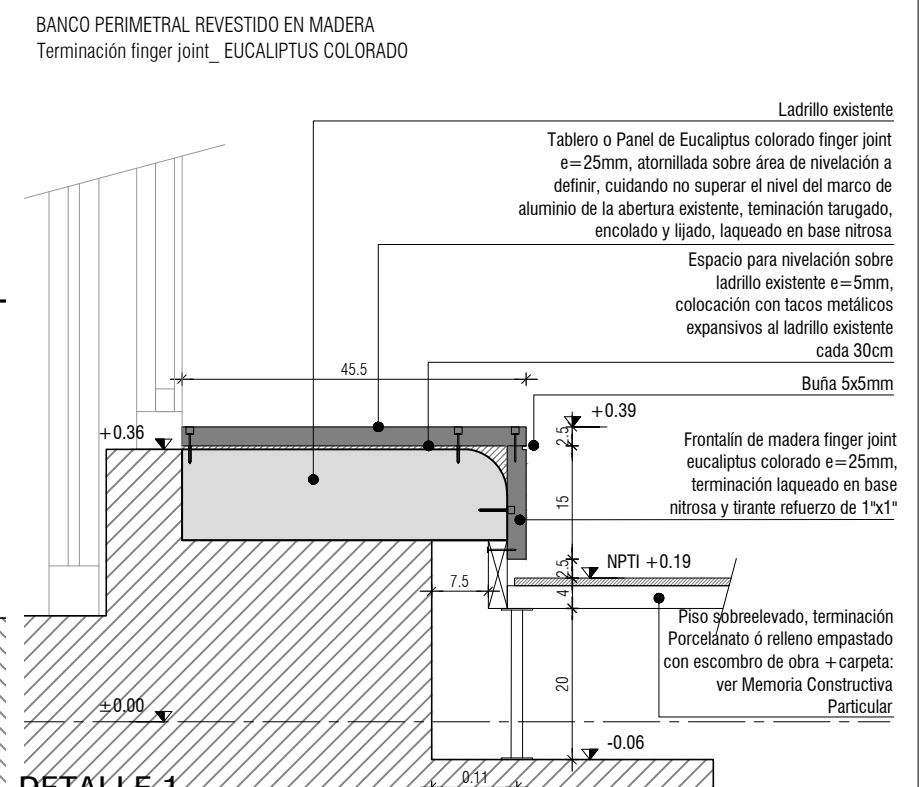

DETALLE 1
Esc 1.50

REFERENCIAS GENERALES

- A DEMOLER Y DESMONTAR
- A CONSTRUIR
- EXISTENTE

NOTA: TODAS LAS MEDIDAS SE RECTIFICARÁN EN OBRA



UNIVERSIDAD DE LA REPUBLICA
DIRECCION GENERAL DE ARQUITECTURA

DIRECTOR ARQ. ALVARO CAYÓN	SERVICIO ARCHIVO.GENERAL.UNIVERSITARIO	LAMINA A11
PROYECTO ARQ.D.CALZADA ARQ.F.GOYOS	UBICACION E.FRUGONI.1427	SUSTITUIRE A:
ASESORES	OBRA PROYECTO ARCHIVO	SUSTITUIDO POR:
EQUIPO A.CROZA / F.DELGADO / C.MATTIO / L.RIZZI / M.CETRULO	DESCRIPCION DETALLE 04 - CORTE 1-1 - CORTE 2-2 CORTE 3-3	ESCALA 1.50
		FECHA NOVIEMBRE 2019