

PLANTA
Esc 1.50

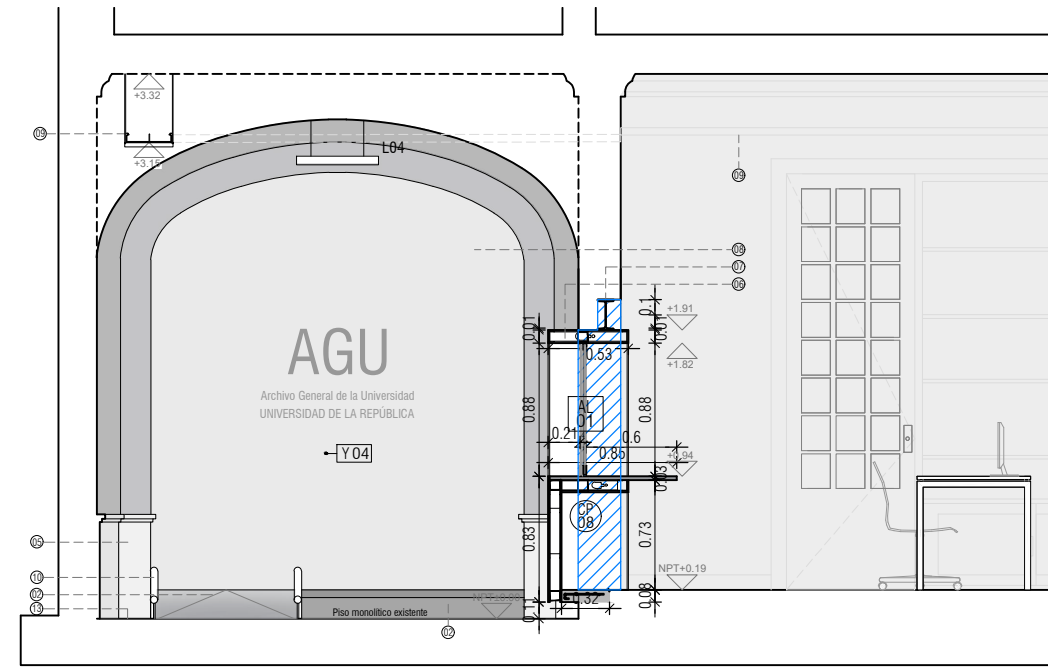

CORTE 2-2
Esc 1.50

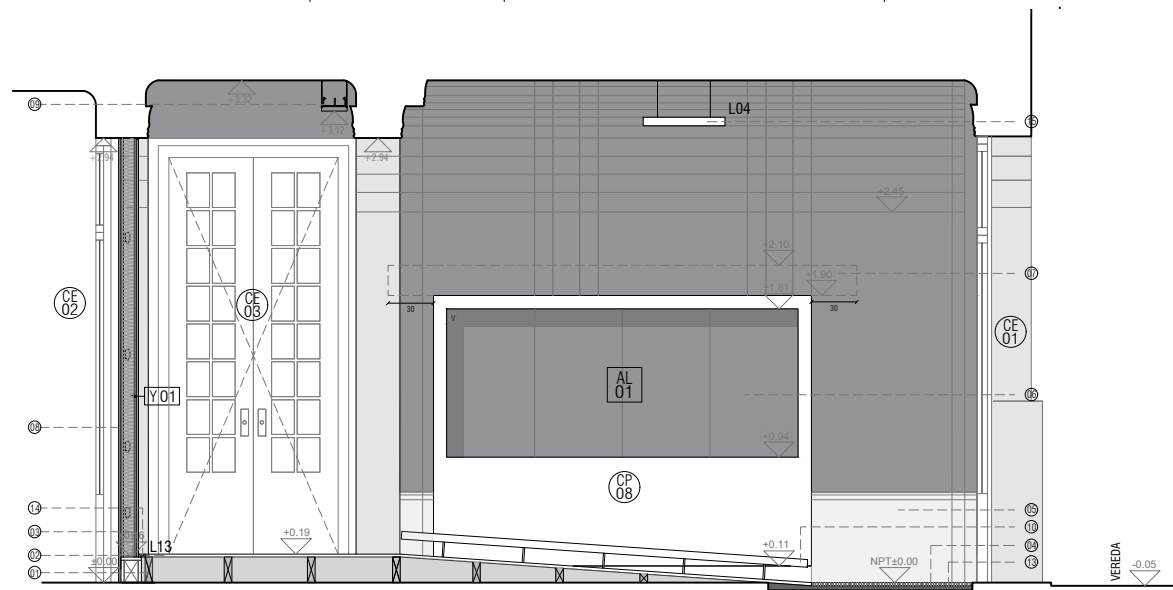

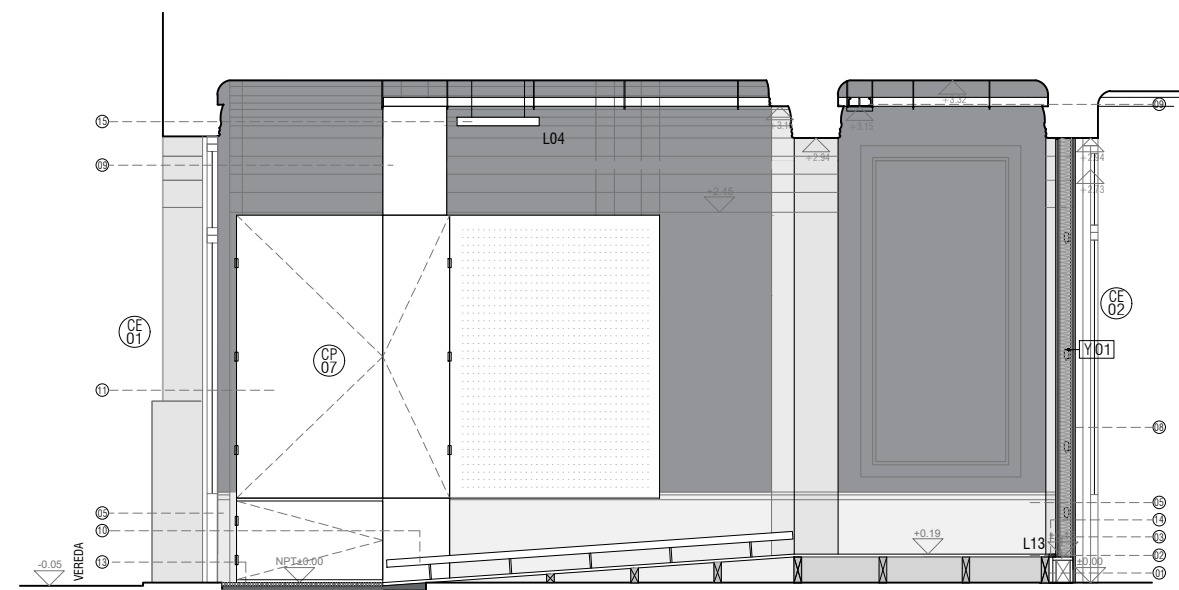

CORTE 4-4
Esc 1.50



CORTE 5-5
Esc 1.50

NOTA: TODAS LAS MEDIDAS SE RECTIFICARÁN EN OBRA

REFERENCIAS		A DEMOLER Y DESMONTAR
		A CONSTRUIR
		EXISTENTE

REFERENCIAS

- 01- Subestructura de apoyo de entablado 2" de ancho y altura a rectificar en obra (aprox. 8")
- 02- Entablado de MDF 1" de espesor, terminación sellador para maderas
- 03- Escalón de granito existente
- 04- Felpudo de orsogrill "Antitacón"
- 05- Revestimiento de mármol existente
- 06- Ver planillas AL01 y CP08
- 07- Perfil normalizado PNI20

- 08- Ver lámina A15, planilla Y04
- 09- Bandeja aérea de Instalaciones Eléctricas y Tenciones débiles, altura a verificar en obra
- 10- Rodapié tubular de acero inox. 38mm
- 11- Ver planilla CP07
- 12- Rejilla de desagüe para orsogrill 20x20
- 13- Microcemento
- 14- Luminaria L13 empotrada, ver Acondicionamiento Eléctrico
- 15- Luminaria L04 suspendida, ver Acondicionamiento Eléctrico

8			 UNIVERSIDAD DE LA REPUBLICA DIRECCION GENERAL DE ARQUITECTURA	ARCHIVO GENERAL UNIVERSITARIO E.FRUGONI.1427 PROYECTO ARCHIVO	A08
7					
6					
5					
4					
3					
2					
1					
0	VERSION INICIAL		DIRECTOR ARQ. ALVARO CAYÓN	SERVICIO ARCHIVO GENERAL UNIVERSITARIO	LAMINA A08
REVISION	DESCRIPCION	FECHA	PROYECTO ARQ.D.CALZADA ARQ.F.GOYOS	UBICACION E.FRUGONI.1427	SUSTITUIDO POR:
			ASESORES	OBRA PROYECTO ARCHIVO	SUSTITUIRE A:
			EQUIPO A.CROZA / F.DELGADO / C.MATTEO / L.RIZZI / M.CETRULO	DESCRIPCION DETALLE 01	ESCALA 1.50
					FECHA NOVIEMBRE 2019